

2015

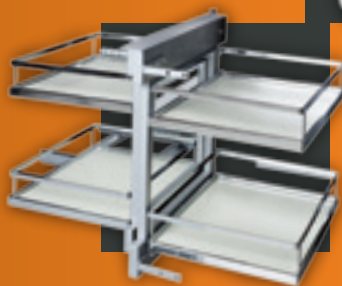

AMIX[®]
AKCESORIA MEBLOWE

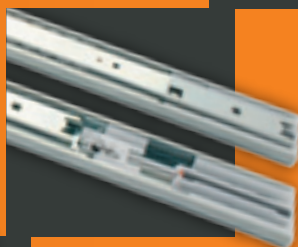

SPIS TREŚCI

Table of contents / Оглавление

Zawiasy meblowe Furniture hinges / Мебельные петли	2-17	Gałki meblowe- kryształowe Furniture knobs – crystal / Ручки-кнопки мебельные - хрустальные	121
Prowadnice Drawer slides / Направляющие	18-22	Gałki meblowe- silikonowe dziecięce Furniture knobs - silicone / Ручки-кнопки - силиконовые	122-125
Metalboxy Metalboxes / Метабоксы	23-24	Uchwyty meblowe- retro Furniture handles - retro / Ручки мебельные - ретро	126-141
System Box	25-27	Uchwyty meblowe- porcelanowe Furniture handles – porcelain / Ручки мебельные - Фарфоровые	142-147
Zamki meblowe Cabinet lock / Замок мебельные	28-31	Uchwyty meblowe- znalowe Furniture handles - zinc alloy / Ручки мебельные - из цинк-алюминиевого сплава	148-175
Wyposażenie garderoby Wardrobe accessories / Наполнение для шкафов купе	32-42	Uchwyty meblowe- kryształowe Furniture handles – crystal / Ручки мебельные - хрустальные	176-179
Kolumny meblowe Pole systems / Полки барные	43-47	Uchwyty meblowe- aluminiowe Furniture handles - aluminium / Ручки мебельные - алюминиевые	180-189
Aksesoria do kolumn Pole system accessories / крепления трубы	48	Uchwyty meblowe- prętowe Furniture handles – reling / Ручки мебельные - рейлинговые	190-195
Koszyki zawieszkowe Kitchen Organizer Rail System / Полки навесные для кухни	49-66	Wieszaki meblowe Coat hooks / Крючки мебельные	196-199
Relingi Railing / Рейлинги	67-68	Systemy rurowo- kulkowe Railing system / Трубно-модульные торговые системы	200-209
Elementy wysuwane aluminiowe Kitchen aluminium pull-out drawers / Корзины алюминиевые плавного закрывания	69-72	Stopki meblowe Furniture glides / Подпятники мебельные	210
Ociekarki Dish drainers / Сушилки для посуды	73-74	Różne Miscellaneous / Прочее	211-212
Carga Kitchen pull-out baskets / Выдвижные ящики „Карго”	75-84	Elementy łączące Connectors / Стяжки	213-215
Elementy wysuwane stalowe Steel pull-out unit / Ящики выдвижные, стальные	85-88	Listwy do blatów Kitchen worktop profiles / Планки и профили для столешни	216-217
Nogi do mebli Table legs / Опоры мебельные	89	Podpórki do półek Shelf supports / Полкодержатели	218-223
Nóżki meblowe znalowe Zinc alloy furniture legs / Мебельные ножки из цинк-алюминиевого сплава	90-94	Systemy do zawieszania szafek Cabinet hangers / Навесы мебельные	224
Nóżki meblowe stalowe Steel furniture legs / Мебельные ножки стальные	95-96	Drążki do szaf Wardrobe rails / Трубы	225
Nóżki meblowe aluminiowe i porcelanowe Aluminium and porcelain furniture leg / Мебельные ножки алюминиевые и Фарфоровые	97-98	Systemy drzwi przesuwnych Sliding door systems / Комплектующие для шкафов купе	226-239
Podnośniki Lifts / Подъемники	99-103	Segregatory, kosze Series of dustbins / Мусорные ведра	240-247
Kółka meblowe Casters / Колеса для мебели	104-105	Wkłady do szuflad Drawer insert / Лотки для столовых приборов	248
Gałki meblowe- retro Furniture knobs – Retro / Ручки-кнопки мебельные - Ретро	106-112	Oświetlenie Lighting / Освещение	249-252
Gałki meblowe- porcelanowe Furniture knobs - porcelain / Ручки-кнопки мебельные- Фарфоровые	113-114	Obrzeża meblowe PCV edge bandings / кромки ПВХ	253-256
Gałki meblowe- znalowe Furniture knobs - zinc alloy / Ручки-кнопки мебельные - из цинк-алюминиевого сплава	115-120		



ZAWIASY MEBLOWE

Furniture hinges / Мебельные петли

1 AGV-HS/0* CLIP-ON NV

ZAWIASY MEBLOWE HS-HYDRAULICZNE / Hydraulic / Гидравлические

ZAWIAS AGV-HS/0* NV + PROWADNIK H-0 Z EURO

AGV-HS/0* NV hinge + mounting plate H-0 with euro screws

Петля AGV-HS/0* NV + ответная планка H-0 с евроинтом

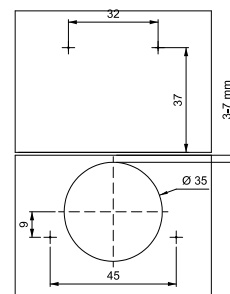
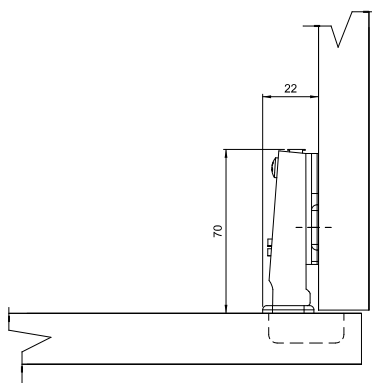

2 AGV-HS/08* CLIP-ON NV

ZAWIASY MEBLOWE HS-HYDRAULICZNE / Hydraulic / Гидравлические

ZAWIAS AGV-HS/08* NV + PROWADNIK H-0 Z EURO

AGV-HS/08* CLIP-ON NV hinge + mounting plate H-0 with euro screws

Петля AGV-HS/08* CLIP-ON NV + ответная планка H-0 с евроинтом

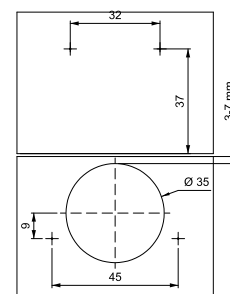
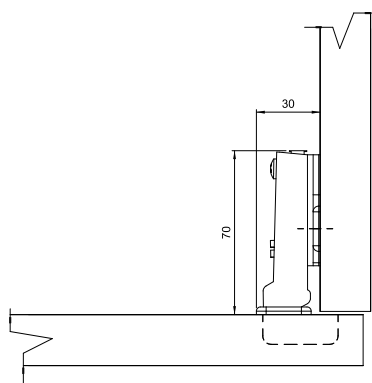

3 AGV-HS/15* CLIP-ON NV

ZAWIASY MEBLOWE HS-HYDRAULICZNE / Hydraulic / Гидравлические

ZAWIAS AGV-HS/15* NV + PROWADNIK H-0 Z EURO

AGV-HS/15* CLIP-ON NV hinge + mounting plate H-0 with euro screws

Петля AGV-HS/15* CLIP-ON NV + ответная планка H-0 с евроинтом

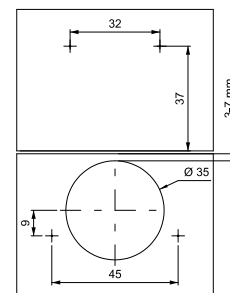
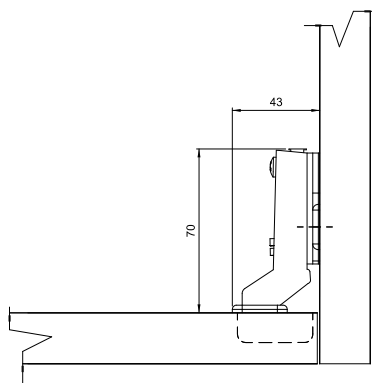

4 AGV-HS/0*

ZAWIASY MEBLOWE HS-HYDRAULICZNE / Hydraulic / Гидравлические

ZAWIAS AGV-HS/0* + PROWADNIK H-0 Z EURO

AGV-HS/0* hinge + mounting plate H-0 with euro screws

Петля AGV-HS/0* + ответная планка H-0 с евроинтом

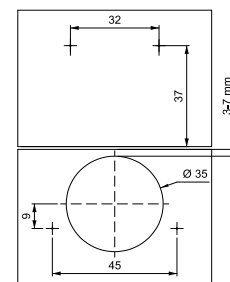
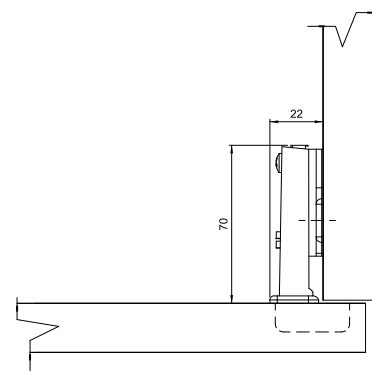

5 **AGV-HS/08***

ZAWIASY MEBLOWE HS-HYDRAULICZNE / Hydraulic / Гидравлические

ZAWIAS AGV-HS/08* + PROWADNIK H-0 Z EURO

AGV-HS/08* hinge + mounting plate H-0 with euroscrews
Петля AGV-HS/08* + ответная планка H-0 с евровинтом

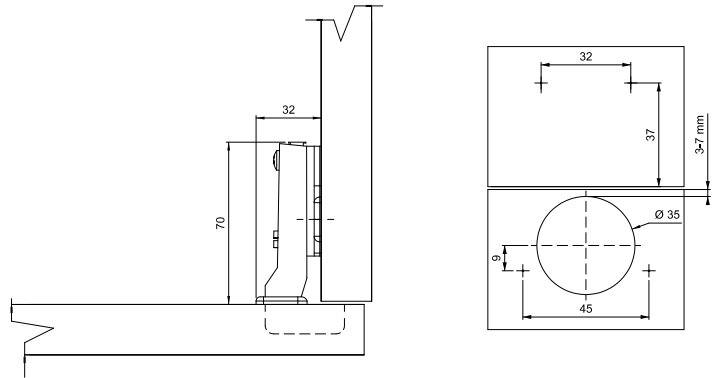

6 **AGV-HS/15***

ZAWIASY MEBLOWE HS-HYDRAULICZNE / Hydraulic / Гидравлические

ZAWIAS AGV-HS/15* + PROWADNIK H-0 Z EURO

AGV-HS/15* hinge + mounting plate H-0 with euroscrews
Петля AGV-HS/15* + ответная планка H-0 с евровинтом

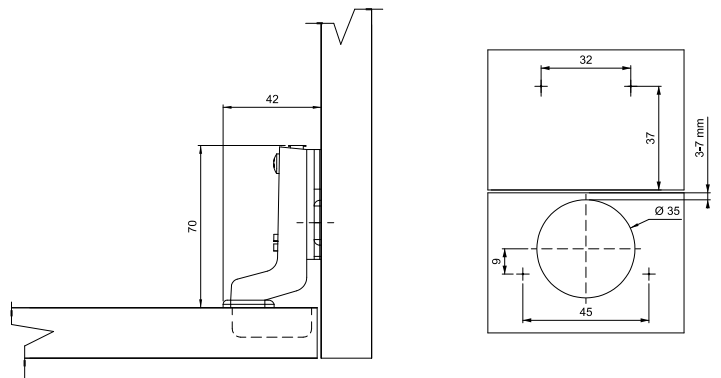

7 **AGV-HS/45***

ZAWIASY MEBLOWE HS-HYDRAULICZNE / Hydraulic / Гидравлические

ZAWIAS AGV-HS/45* + PROWADNIK H-0 Z EURO

AGV-HS/45* hinge + mounting plate H-0 with euroscrews
Петля AGV-HS/45* + ответная планка H-0 с евровинтом

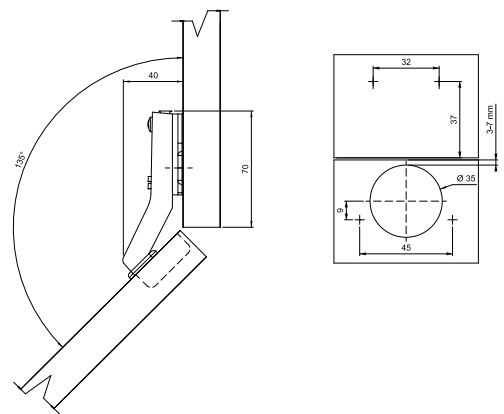

8 **AGV-HS/90***

ZAWIASY MEBLOWE HS-HYDRAULICZNE / Hydraulic / Гидравлические

ZAWIAS AGV-HS/90* + PROWADNIK H-0 Z EURO

AGV-HS/90 hinge + mounting plate H-0 with euroscrews
Петля AGV-HS/90* + ответная планка H-0 с евровинтом

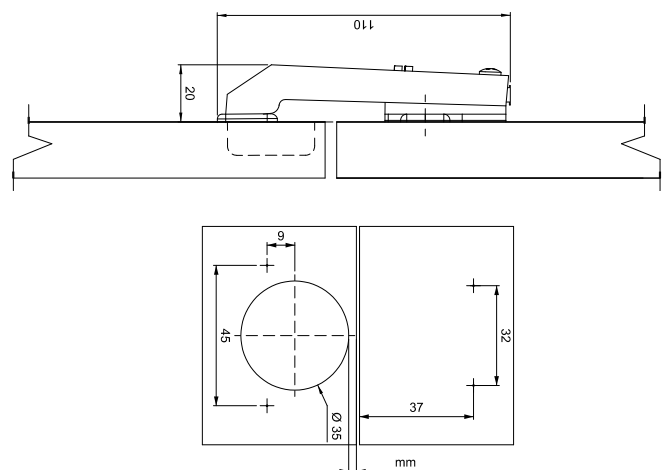



ZAWIASY MEBLOWE

Furniture hinges / Мебельные петли

9 AGV-HS/165*

ZAWIASY MEBLOWE HS-HYDRAULICZNE / Hydraulic / Гидравлические

AGV-HS/165* hinge + mounting plate H-0 with euroscrews
Петля AGV-HS/165* + ответная планка H-0 с евровинтом

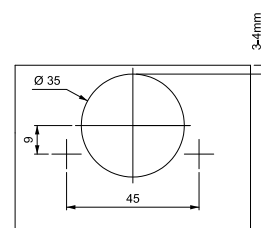
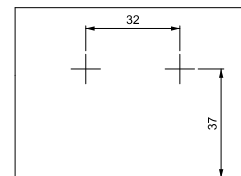
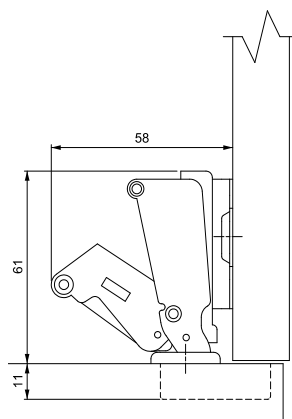

10 AGV/0* CLIP-ON/HS-3D

ZAWIASY MEBLOWE HS-HYDRAULICZNE / Hydraulic / Гидравлические

ZAWIAS AGV/0* + PROWADNIK H=0/3D BEZ EURO

AGV/0* CLIP-ON/HS-3D hinge + mounting plate H-0/3D without euroscrews
Петля AGV/0* CLIP-ON/HS-3D + ответная планка H-0/3D без евровинта

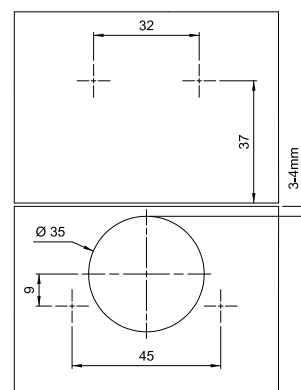
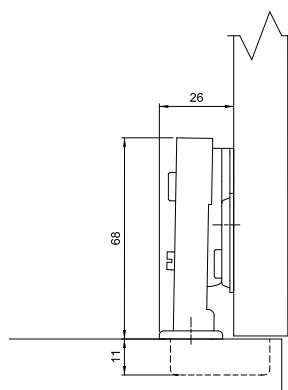

11 AGV/08* CLIP-ON/HS-3D

ZAWIASY MEBLOWE HS-HYDRAULICZNE / Hydraulic / Гидравлические

ZAWIAS AGV/08* + PROWADNIK H=0/3D BEZ EURO

AGV/08* CLIP-ON/HS-3D hinge + mounting plate H-0/3D without euroscrews
Петля AGV/08* CLIP-ON/HS-3D + ответная планка H-0/3D без евровинта

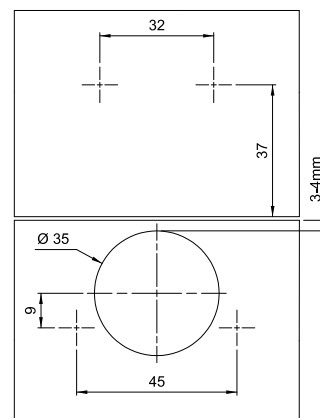
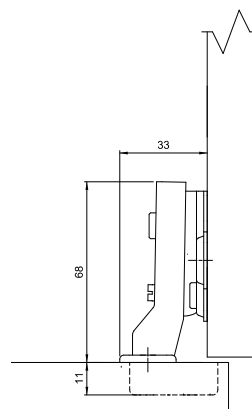
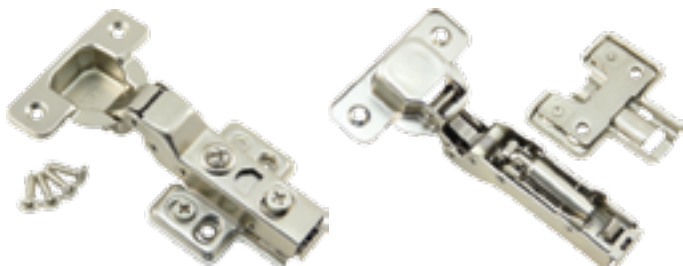

12 AGV/15* CLIP-ON/HS-3D

ZAWIASY MEBLOWE HS-HYDRAULICZNE / Hydraulic / Гидравлические

ZAWIAS AGV/15* + PROWADNIK H=0/3D BEZ EURO

AGV/15* CLIP-ON/HS-3D hinge + mounting plate H-0/3D without euroscrews
Петля AGV/15* CLIP-ON/HS-3D + ответная планка H-0/3D без евровинта

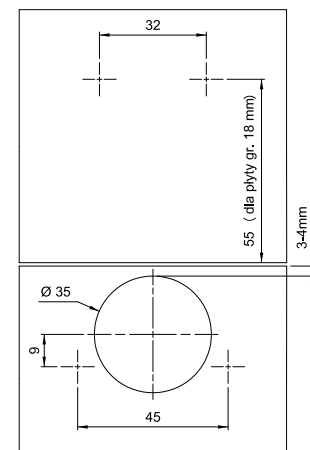
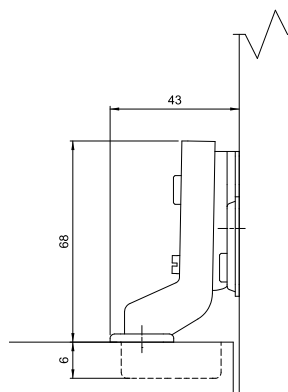

13 AGV/0* ALU/HS-3D CLIP-ON ALU

ZAWIASY MEBLOWE HS-HYDRAULICZNE / Hydraulic / Гидравлические

ZAWIAS AGV/0* ALU + PROWADNIK H=0/3D BEZ EURO

AGV/0* ALU/HS-3D CLIP-ON ALU hinge + mounting plate H-0/3D without euroscrews
Петля AGV/0* ALU/HS-3D CLIP-ON ALU + ответная планка H-0/3D без евровинта

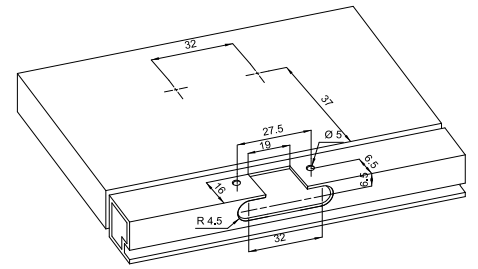
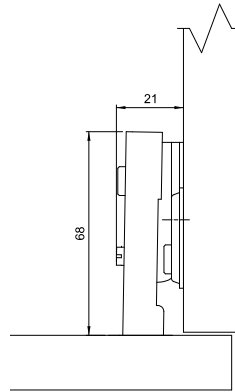

14 AGV/08* ALU/HS-3D CLIP-ON ALU

ZAWIASY MEBLOWE HS-HYDRAULICZNE / Hydraulic / Гидравлические

ZAWIAS AGV/08* ALU + PROWADNIK H=0/3D BEZ EURO

AGV/08* ALU/HS-3D CLIP-ON ALU hinge + mounting plate H-0/3D without euroscrews
Петля AGV/08* ALU/HS-3D CLIP-ON ALU + ответная планка H-0/3D без евровинта

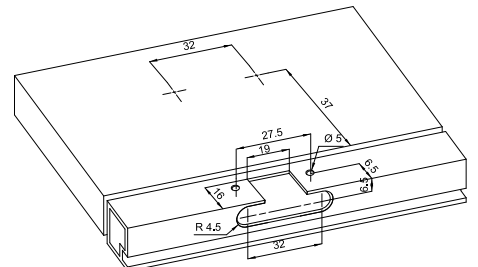
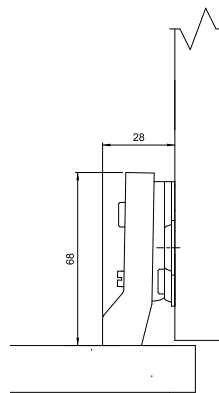

15 AGV/15* ALU/HS-3D CLIP-ON ALU

ZAWIASY MEBLOWE HS-HYDRAULICZNE / Hydraulic / Гидравлические

ZAWIAS AGV/15* ALU + PROWADNIK H=0/3D BEZ EURO

AGV/15* ALU/HS-3D CLIP-ON ALU hinge + mounting plate H-0/3D without euroscrews
Петля AGV/15* ALU/HS-3D CLIP-ON ALU + ответная планка H-0/3D без евровинта

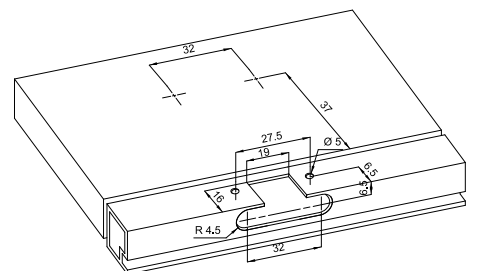
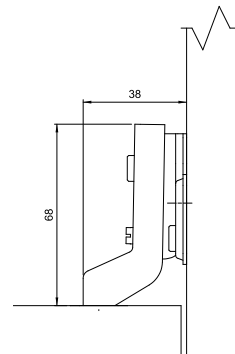

16 AGV/CAP/HS-3D

ZAWIASY MEBLOWE HS-HYDRAULICZNE / Hydraulic / Гидравлические

ZASŁEPKA NA RAMIĘ ZAWIASU HS-3D

AGV/CAP/HS-3D – HS-3D hinge cap
AGV/CAP/HS-3D - заглушка для петли HS-3D



17 AGV/KB/HS-3D

ZAWIASY MEBLOWE HS-HYDRAULICZNE / Hydraulic / Гидравлические

ZASŁEPKA NA WKRETY W PUSZCZE ZAWIASU

AGV/KB/HS-3D – HS-3D hinge cup cap
AGV/KB/HS-3D – заглушка на чашку петли HS-3D





ZAWIASY MEBLOWE

Furniture hinges / Мебельные петли

18 AGV/0* CLIP/HS-3D/SZKŁO

ZAWIASY MEBLOWE HS-HYDRAULICZNE / Hydraulic / Гидравлические

ZAWIAS AGV/0* CLIP-ON DO SZKŁA + prowadnik H-0 3D Z EURO

AGV/0* CLIP/HS-3D/SZKŁO glass cabinet hinge + mounting plate H-0/3D with euroscresws
Петля для стекла AGV/0* CLIP/HS-3D/SZKŁO + ответная планка H-0/3D с евровинтом

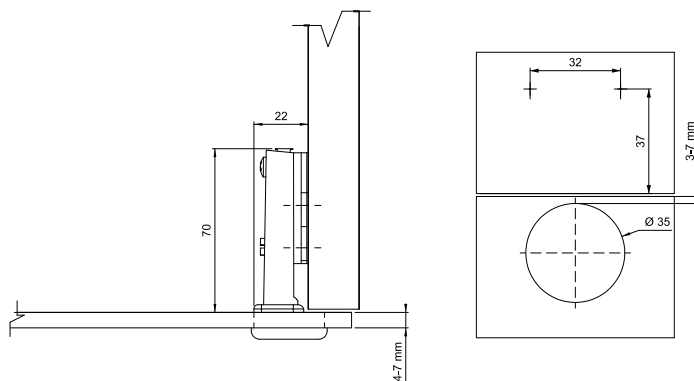

19 AGV/08* CLIP/HS-3D/SZKŁO

ZAWIASY MEBLOWE HS-HYDRAULICZNE / Hydraulic / Гидравлические

ZAWIAS AGV/08* CLIP-ON DO SZKŁA + prowadnik H-0 3D Z EURO

AGV/08* CLIP/HS-3D/SZKŁO glass cabinet hinge + mounting plate H-0/3D with euroscresws
Петля для стекла AGV/08* CLIP/HS-3D/SZKŁO + ответная планка H-0/3D с евровинтом

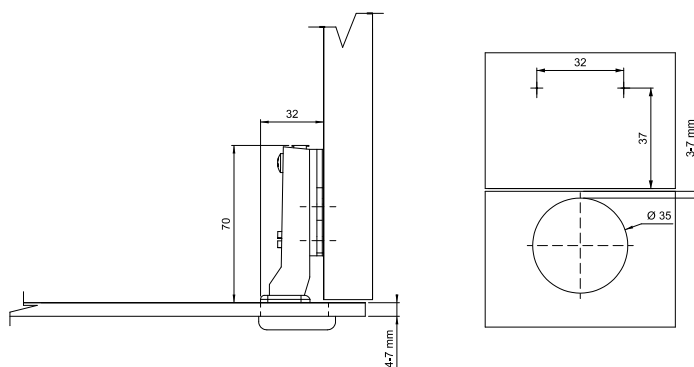

20 AGV/15* CLIP/HS-3D/SZKŁO

ZAWIASY MEBLOWE HS-HYDRAULICZNE / Hydraulic / Гидравлические

ZAWIAS AGV/15* CLIP-ON DO SZKŁA + prowadnik H-0 3D Z EURO

AGV/15* CLIP/HS-3D/SZKŁO glass cabinet hinge + mounting plate H-0/3D with euroscresws
Петля для стекла AGV/15* CLIP/HS-3D/SZKŁO + ответная планка H-0/3D с евровинтом

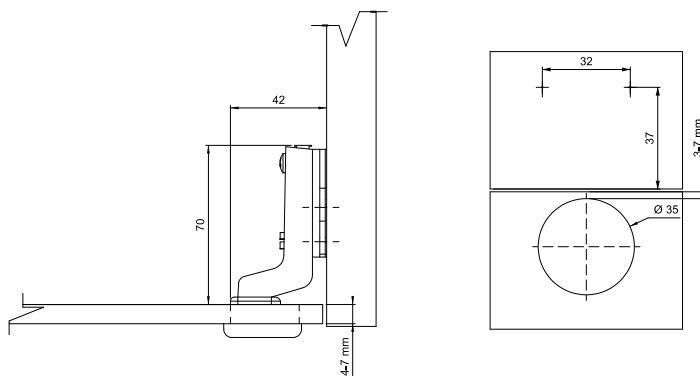

21 AGV/CAR/OKR

ZAWIASY MEBLOWE HS-HYDRAULICZNE / Hydraulic / Гидравлические

CARTER OKRĄGŁY

Round decorative cap
Накладка круглая для петель



22 AGV/CAR/OVAL

ZAWIASY MEBLOWE HS-HYDRAULICZNE / Hydraulic / Гидравлические

CARTER OWALNY

Oval decorative cap
Накладка овальная для петель



23 **AGV/0* CLIP-ON**

ZAWIASY MEBLOWE CLIP-ON / CLIP-ON hinges / Петли CLIP-ON

ZAWIAS AGV/0* CLIP-ON + PROWADNIK H-0

AGV/0* CLIP-ON hinge + mounting plate H-0
Петля AGV/0* CLIP-ON + ответная планка H-0

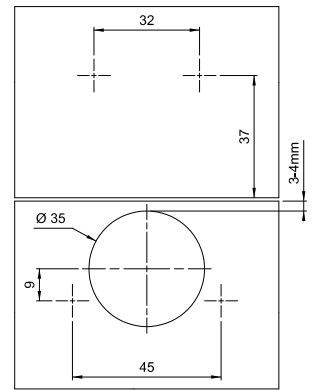
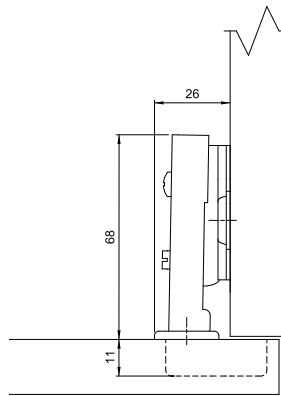

24 **AGV/08* CLIP-ON**

ZAWIASY MEBLOWE CLIP-ON / CLIP-ON hinges / Петли CLIP-ON

ZAWIAS AGV/08* CLIP-ON + PROWADNIK H-0

AGV/08* CLIP-ON hinge + mounting plate H-0
Петля AGV/08* CLIP-ON + ответная планка H-0

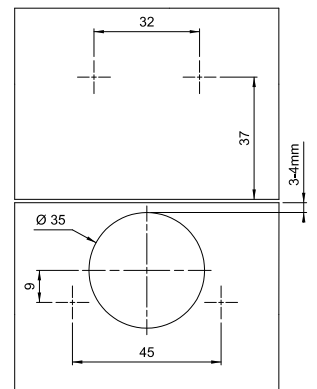
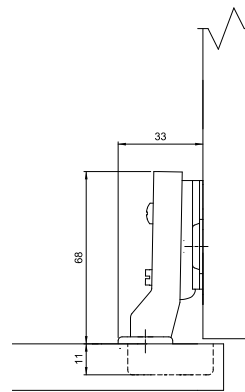

25 **AGV/15* CLIP-ON**

ZAWIASY MEBLOWE CLIP-ON / CLIP-ON hinges / Петли CLIP-ON

ZAWIAS AGV/15* CLIP-ON + PROWADNIK H-0

AGV/15* CLIP-ON hinge + mounting plate H-0
Петля AGV/15* CLIP-ON + ответная планка H-0

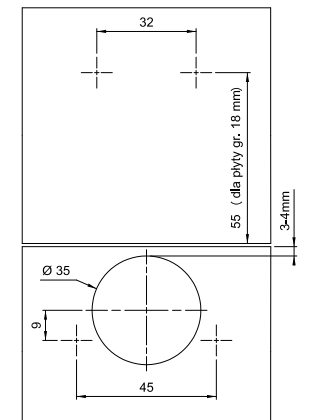
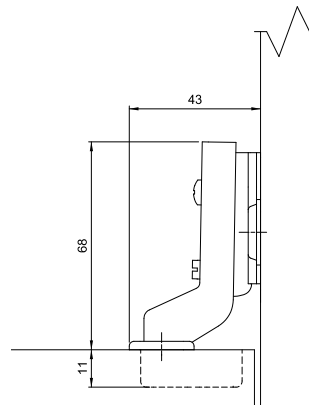

26 **AGV/0* ALU/CLIP-ON**

ZAWIASY MEBLOWE CLIP-ON / CLIP-ON hinges / Петли CLIP-ON

ZAWIAS AGV/0* ALU/CLIP-ON + PROWADNIK H-0

AGV/0* ALU/CLIP-ON hinge + mounting plate H-0
Петля AGV/0* ALU/CLIP-ON + ответная планка H-0

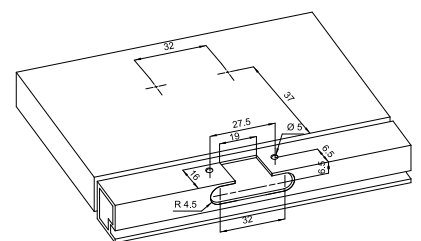
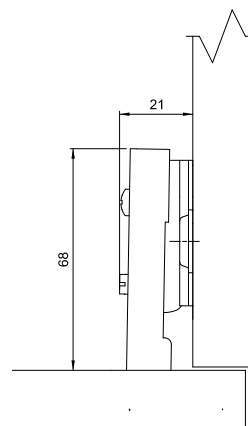



ZAWIASY MEBLOWE

Furniture hinges / Мебельные петли

27 AGV/08* ALU/CLIP-ON

ZAWIASY MEBLOWE CLIP-ON / CLIP-ON hinges / Петли CLIP-ON

ZAWIAS AGV/08* ALU/CLIP-ON + PROWADNIK H-0

AGV/08* ALU/CLIP-ON hinge + mounting plate H-0

Петля AGV/08* ALU/CLIP-ON + ответная планка H-0

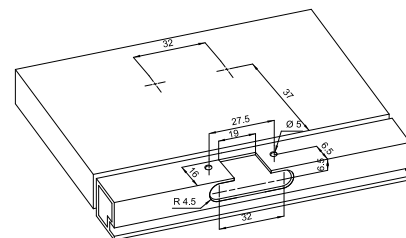
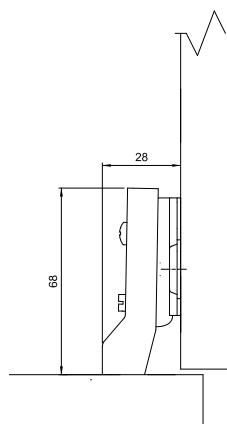
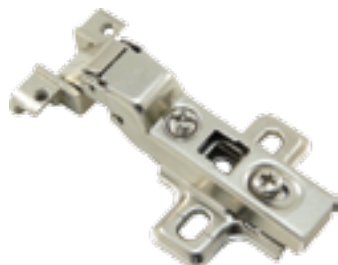

28 AGV/15* ALU/CLIP-ON

ZAWIASY MEBLOWE CLIP-ON / CLIP-ON hinges / Петли CLIP-ON

ZAWIAS AGV/15* ALU/CLIP-ON + PROWADNIK H-0

AGV/15* ALU/CLIP-ON hinge + mounting plate H-0

Петля AGV/15* ALU/CLIP-ON + ответная планка H-0

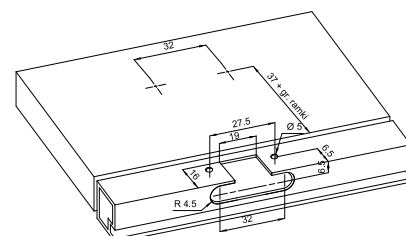
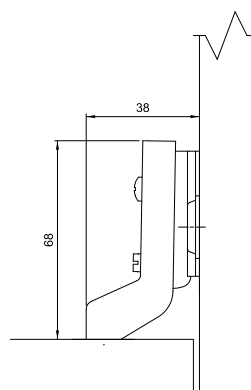

29 AGV/30* ALU/CLIP-ON

ZAWIASY MEBLOWE CLIP-ON / CLIP-ON hinges / Петли CLIP-ON

ZAWIAS AGV/30* ALU/CLIP-ON + PROWADNIK H-2

AGV/30* ALU/CLIP-ON hinge + mounting plate H-2

Петля AGV/30* ALU/CLIP-ON + ответная планка H-2

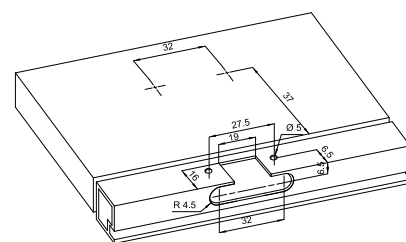
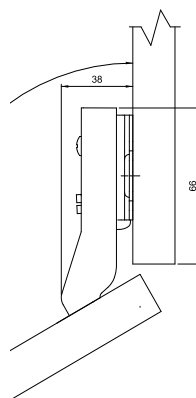

30 AGV/45* ALU/CLIP-ON

ZAWIASY MEBLOWE CLIP-ON / CLIP-ON hinges / Петли CLIP-ON

ZAWIAS AGV/45* ALU/CLIP-ON + PROWADNIK H-2

AGV/45* ALU/CLIP-ON hinge + mounting plate H-2

Петля AGV/45* ALU/CLIP-ON + ответная планка H-2

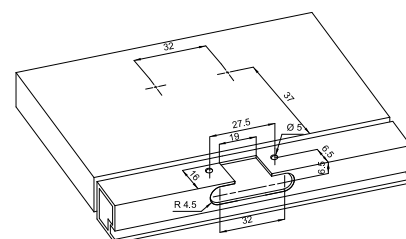
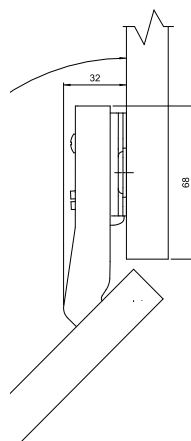

31 AGV/90* ALU/CLIP-ON

ZAWIASY MEBLOWE CLIP-ON / CLIP-ON hinges / Петли CLIP-ON

ZAWIAS AGV/90* ALU/CLIP-ON + PROWADNIK H-2

AGV/90* ALU/CLIP-ON hinge + mounting plate H-2
Петля AGV/90* ALU/CLIP-ON + ответная планка H-2

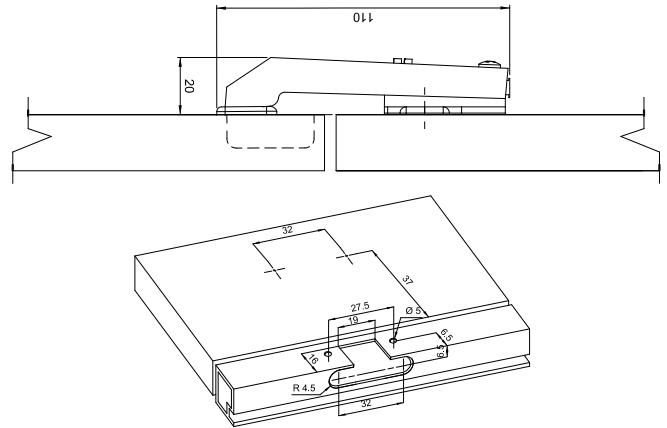

32 AGV/0* CLIP-ON/HS MINI

ZAWIASY MEBLOWE - MINI Ø 26 HYDRAULICZNE

/ Hydraulic Ø 26 MINI hinges / Гидравлические Петли мини Ø 26

ZAWIAS AGV/0* HS-MINI + PROWADNIK H-0 Z EURO

AGV/0* CLIP-ON/HS MINI hinge + mounting plate H-0 with euroscrews
Петля AGV/0* CLIP-ON/HS MINI + ответная планка H-0 с евровинтом

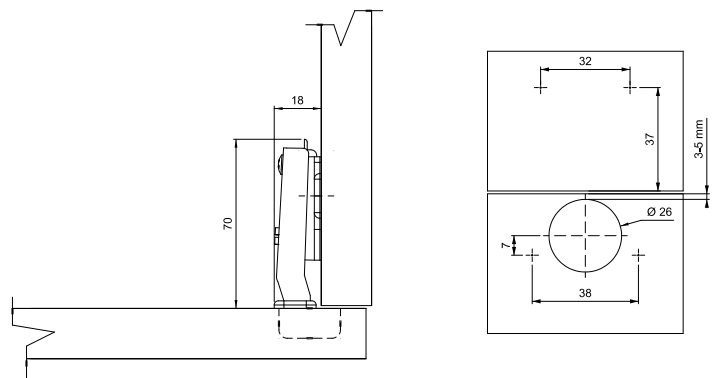

33 AGV/08* CLIP-ON/HS MINI

ZAWIASY MEBLOWE - MINI Ø 26 HYDRAULICZNE

/ Hydraulic Ø 26 MINI hinges / Гидравлические Петли мини Ø 26

ZAWIAS AAGV/08* HS-MINI + PROWADNIK H-0 Z EURO

AGV/8* CLIP-ON/HS MINI hinge + mounting plate H-0 with euroscrews
Петля AGV/8* CLIP-ON/HS MINI + ответная планка H-0 с евровинтом

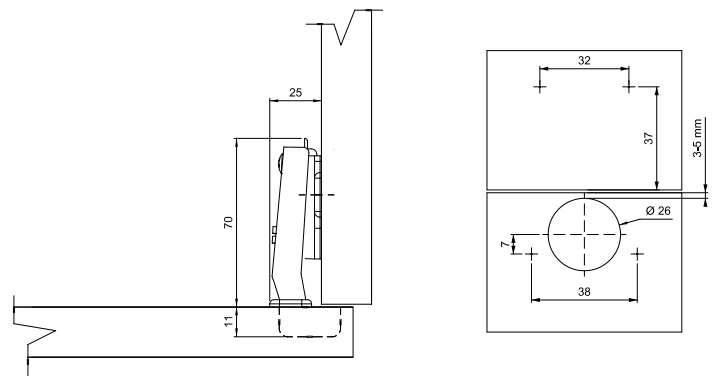

34 AGV/15* CLIP-ON/HS MINI

ZAWIASY MEBLOWE - MINI Ø 26 HYDRAULICZNE

/ Hydraulic Ø 26 MINI hinges / Гидравлические Петли мини Ø 26

ZAWIAS AGV/15* HS-MINI + PROWADNIK H-0 Z EURO

AGV/15* CLIP-ON/HS MINI hinge + mounting plate H-0 with euroscrews
Петля AGV/15* CLIP-ON/HS MINI + ответная планка H-0 с евровинтом

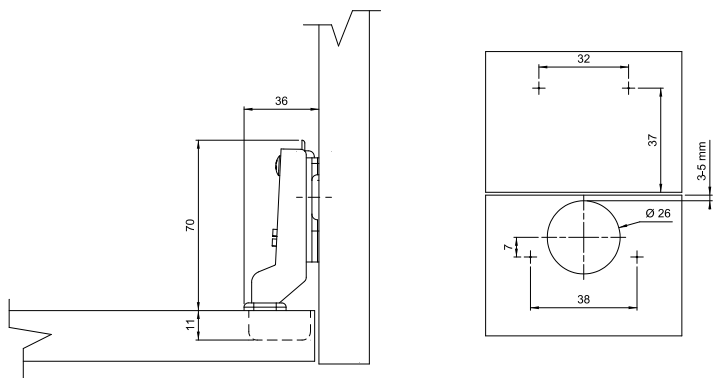



ZAWIASY MEBLOWE

Furniture hinges / Мебельные петли

35 AGV/0* MINI

ZAWIASY MEBLOWE - MINI Ø 26 / Ø 26 MINI hinges / Петли мини Ø 26

ZAWIAS AGV/0* + PROWADNIK H-0 EURO

AGV/0* MINI hinge + mounting plate H-0 with euro screws
Минипетля AGV/0* MINI + ответная планка H-0 с евровинтом

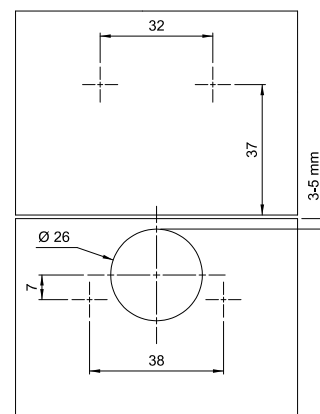
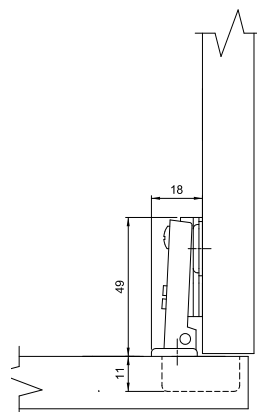

36 AGV/08* MINI

ZAWIASY MEBLOWE - MINI Ø 26 / Ø 26 MINI hinges / Петли мини Ø 26

ZAWIAS AGV/08* + PROWADNIK H-0 EURO

AGV/08* MINI hinge + mounting plate H-0 with euro screws
Минипетля AGV/08* MINI + ответная планка H-0 с евровинтом

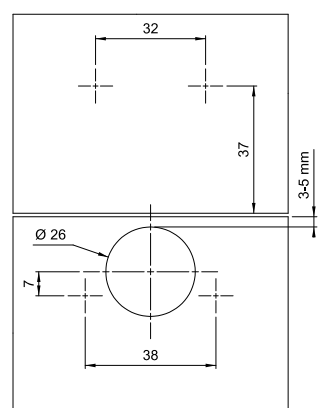
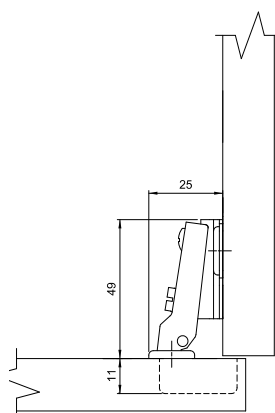

37 AGV/15* MINI

ZAWIASY MEBLOWE - MINI Ø 26 / Ø 26 MINI hinges / Петли мини Ø 26

ZAWIAS AGV/15* + PROWADNIK H-0 EURO

AGV/15* MINI hinge + mounting plate H-0 with euro screws
Минипетля AGV/15* MINI + ответная планка H-0 с евровинтом

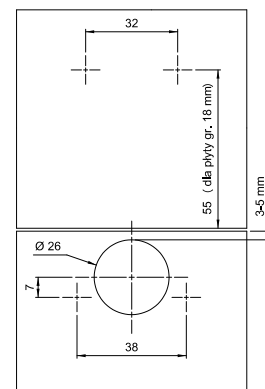
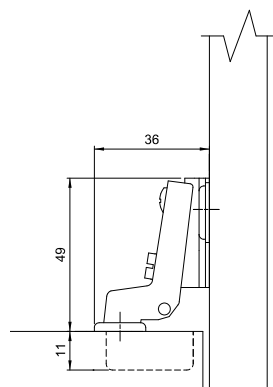

38 AGV/0* MINI-SZKŁO

ZAWIASY MEBLOWE - MINI Ø 26 / Ø 26 MINI hinges / Петли мини Ø 26

ZAWIAS AGV/0* MINI DO SZKŁA + PROWADNIK H-0 Z EURO

AGV/0* MINI-SZKŁO – glass door mini hinge + mounting plate H-0 with euro screws
Минипетля для стекла AGV/0* MINI-SZKŁO + ответная планка H-0 с евровинтом

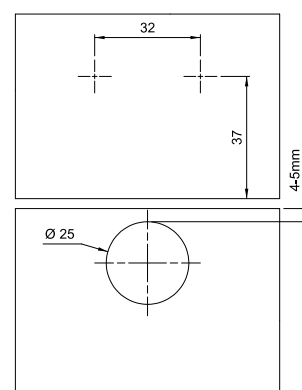
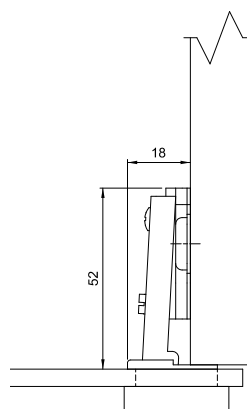

39 **AGV/08* MINI-SZKŁO**

ZAWIASY MEBLOWE - MINI Ø 26 / Ø 26 MINI hinges / Петли мини Ø 26

ZAWIAS AGV/08* MINI DO SZKŁA + PROWADNIK H-0 Z EURO

AGV/08* MINI-SZKŁO – glass door mini hinge + mounting plate H-0 with euroscrews
Минипетля для стекла AGV/08* MINI-SZKŁO + ответная планка H-0 с евровинтом

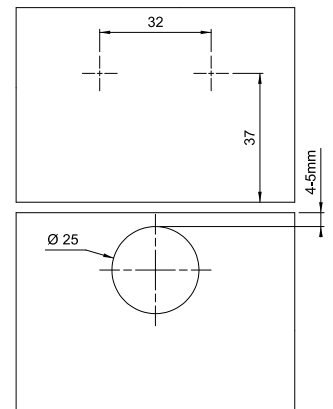
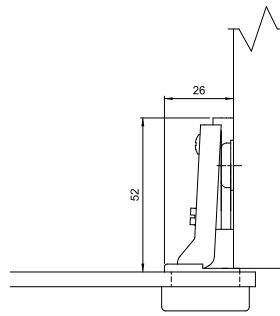

40 **AGV/15* MINI-SZKŁO**

ZAWIASY MEBLOWE - MINI Ø 26 / Ø 26 MINI hinges / Петли мини Ø 26

ZAWIAS AGV/15* MINI DO SZKŁA + PROWADNIK H-0 Z EURO

AGV/15* MINI-SZKŁO – glass door mini hinge + mounting plate H-0 with euroscrews
Минипетля для стекла AGV/15* MINI-SZKŁO + ответная планка H-0 с евровинтом

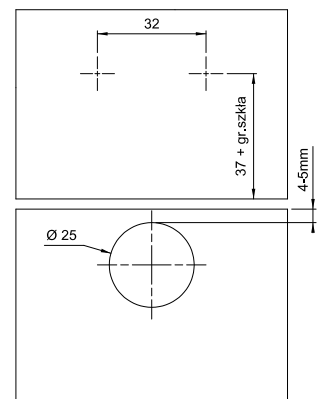
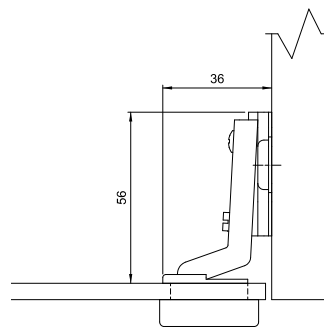

41 **AGV/CAR/OKR**

ZAWIASY MEBLOWE - MINI Ø 26 / Ø 26 MINI hinges / Петли мини Ø 26

CARTER OKRĄGŁY MINI

Round decorative MINI cap
Накладка круглая MINI для петель



42 **AGV/CAR/OVAL**

ZAWIASY MEBLOWE - MINI Ø 26 / Ø 26 MINI hinges / Петли мини Ø 26

CARTER OKRĄGŁY MINI

Oval decorative MINI cap
Накладка овальная MINI для петель



43 **AGV/0***

ZAWIASY MEBLOWE - STANDARD / Standard hinges / Стандартные петли

ZAWIAS - AGV/0*

AGV/0* hinge
Петля AGV/0*

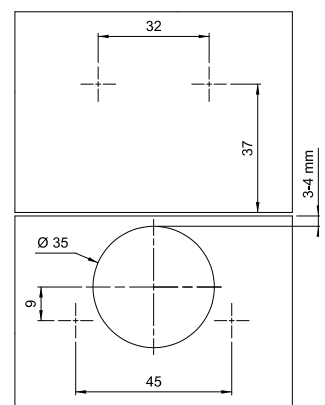
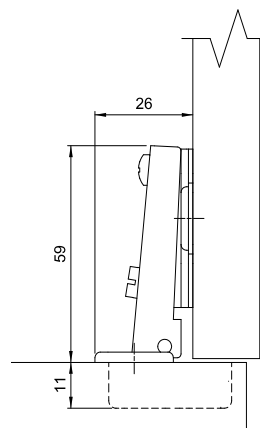



ZAWIASY MEBLOWE

Furniture hinges / Мебельные петли

44 AGV/08*

ZAWIASY MEBLOWE - STANDARD / Standard hinges / Стандартные петли

ZAWIAS - AGV/08*

AGV/08* hinge
Петля AGV/08*

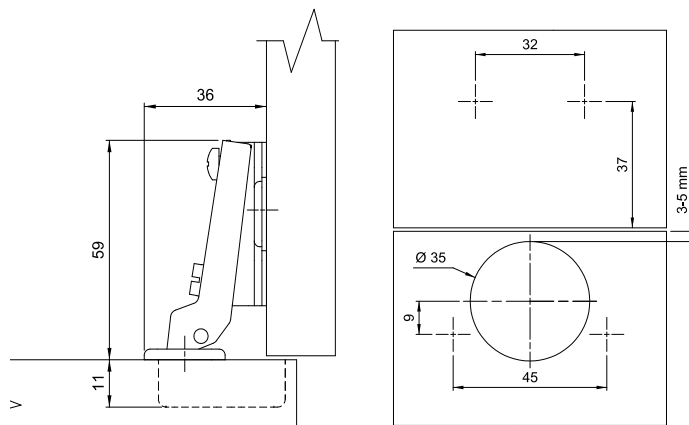

45 AGV/15*

ZAWIASY MEBLOWE - STANDARD / Standard hinges / Стандартные петли

ZAWIAS - AGV/15*

AGV/15* hinge
Петля AGV/15*

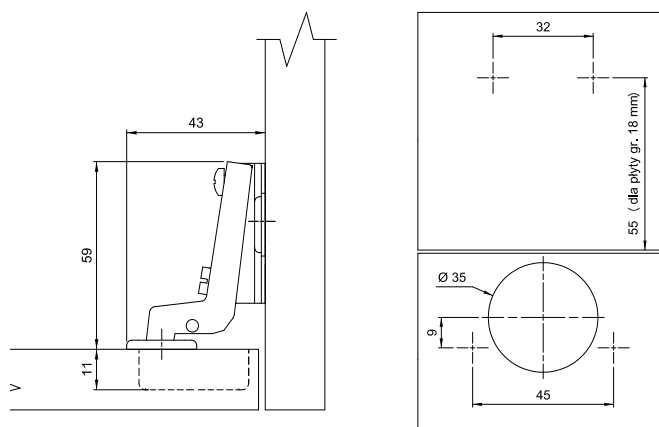

46 AGV/H-0 BZ*

ZAWIASY MEBLOWE - STANDARD / Standard hinges / Стандартные петли

PROWADNIK H-0 BEZ EURO

AGV/H-0 BZ* mounting plate without euro screws
AGV/H-0 BZ* ответная планка без евроинта



47 AGV/H-0 E*

ZAWIASY MEBLOWE - STANDARD / Standard hinges / Стандартные петли

PROWADNIK H-0 Z EURO

AGV/H-0 E* - mounting plate H-0 with euro screws
AGV/H-0 E* - ответная планка H-0 с евроинтом



48 AGV/H-2 BZ*

ZAWIASY MEBLOWE - STANDARD / Standard hinges / Стандартные петли

PROWADNIK H-2 BEZ EURO

AGV/H-2 BZ* - mounting plate H-2 without euro screws
AGV/H-2 BZ* - ответная планка H-2 без евроинта



49 AGV/H-2 E*

ZAWIASY MEBLOWE - STANDARD / Standard hinges / Стандартные петли

PROWADNIK H-2 Z EURO

AGV/H-2 E* - mounting plate H-2 with euro
AGV/H-2 E* - ответная планка H-2 с евроинтом



50 **AGV/30***

ZAWIASY MEBLOWE - STANDARD / Standard hinges / Стандартные петли

ZAWIAS AGV/30* + PROWADNIK H-0

AGV/30* hinge + mounting plate H-0

Петля AGV/30* + ответная планка H-0

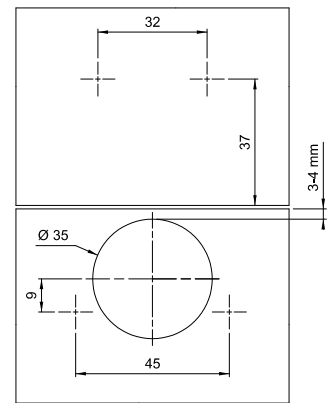
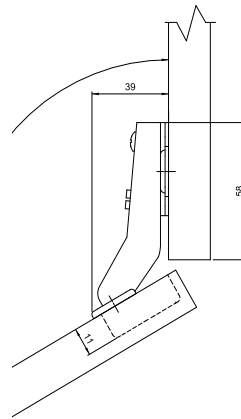

51 **AGV/45***

ZAWIASY MEBLOWE - STANDARD / Standard hinges / Стандартные петли

ZAWIAS AGV/45* + PROWADNIK H-0

AGV/45* hinge + mounting plate H-0

Петля AGV/45* + ответная планка H-0

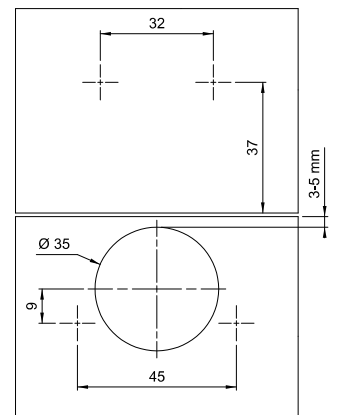
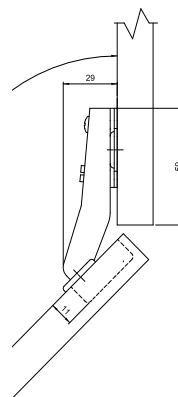

52 **AGV/90***

ZAWIASY MEBLOWE - STANDARD / Standard hinges / Стандартные петли

ZAWIAS AGV/90* + PROWADNIK H-4

AGV/90* hinge + mounting plate H-4

Петля AGV/90* + ответная планка H-4

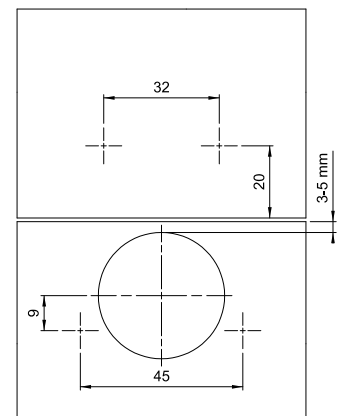
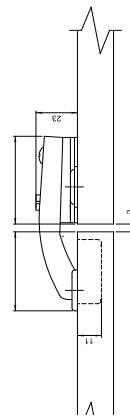

53 **AGV/25÷90***

ZAWIASY MEBLOWE - STANDARD / Standard hinges / Стандартные петли

ZAWIAS AGV/25÷90*+ PROWADNIK H-0

AGV/25÷90* hinge + mounting plate H-0

Петля AGV/25÷90* + ответная планка H-0

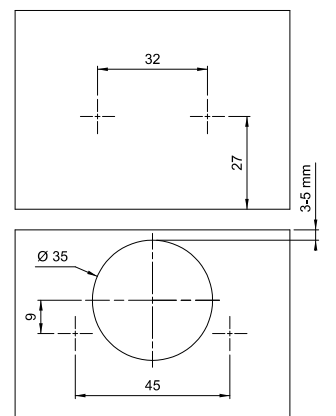
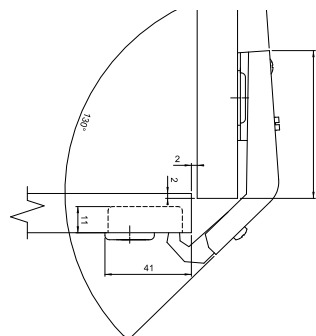



ZAWIASY MEBLOWE

Furniture hinges / Мебельные петли

54 AGV/165*

ZAWIASY MEBLOWE - STANDARD / Standard hinges / Стандартные петли

ZAWIAS AGV/165* + PROWADNIK H-0

AGV/165* hinge + mounting plate H-0
Петля AGV/165* + ответная планка H-0

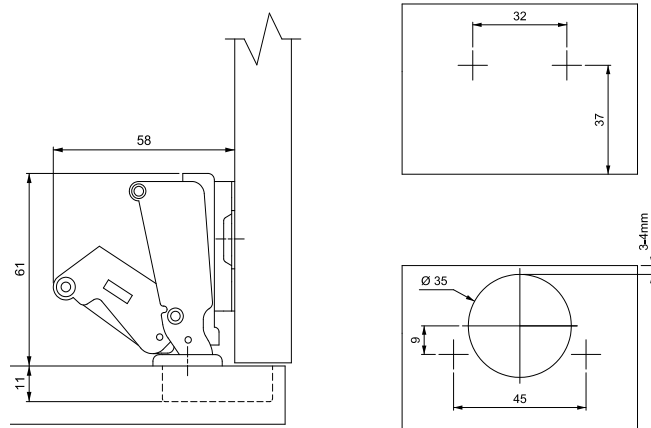

55 AGV/-30*

ZAWIASY MEBLOWE - STANDARD / Standard hinges / Стандартные петли

ZAWIAS AGV/-30* + PROWADNIK H-4

AGV/-30* hinge + mounting plate H-4
Петля AGV/-30* + ответная планка H-4

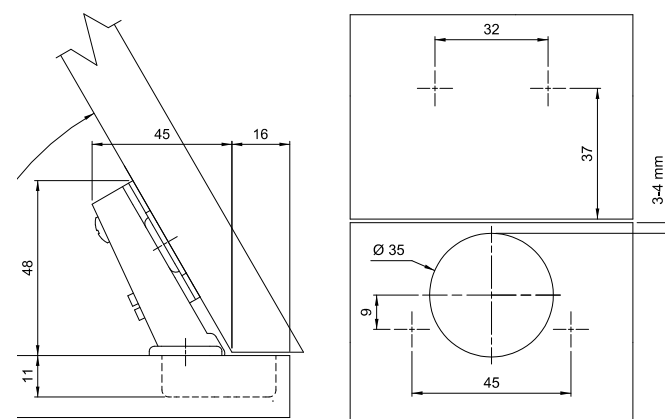

56 AGV/-45*

ZAWIASY MEBLOWE - STANDARD / Standard hinges / Стандартные петли

ZAWIAS AGV/-45* + PROWADNIK H-4

AGV/-45* hinge + mounting plate H-4
Петля AGV/-45* + ответная планка H-4

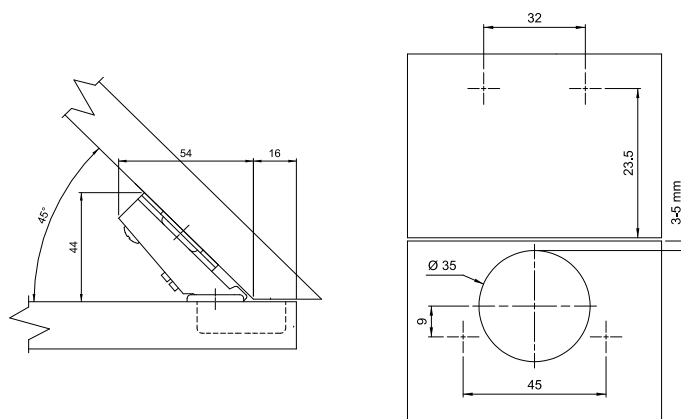

57 AGV/0* ALU

ZAWIASY MEBLOWE - STANDARD / Standard hinges / Стандартные петли

ZAWIAS AGV/0* DO PROFILI ALUMINIOWYCH + PROWADNIK H-0

AGV/0* ALU hinge for aluminium profiles + mounting plate H-0
Петля для алюминиевого профиля AGV/0* ALU + ответная планка H-0

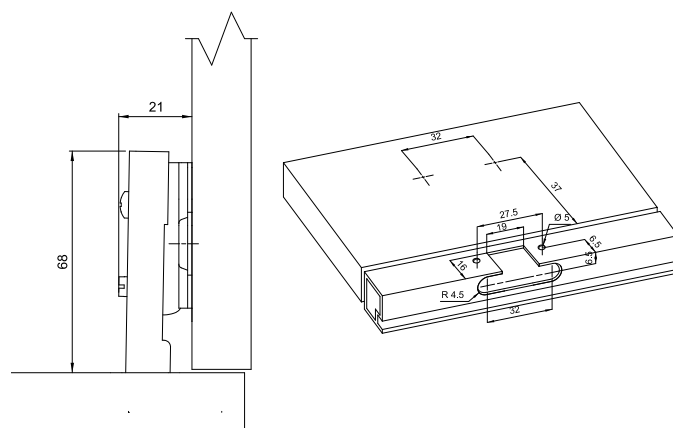

58 **AGV/0* PUSH**

ZAWIASY MEBLOWE - STANDARD / Standard hinges / Стандартные петли

ZAWIAS AGV/0* + PROWADNIK H-2 EURO

AGV/0* PUSH hinge + mounting plate H-2 with euro screws
Петля AGV/0* PUSH + ответная планка H-2 с евровинтом

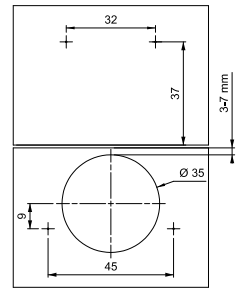
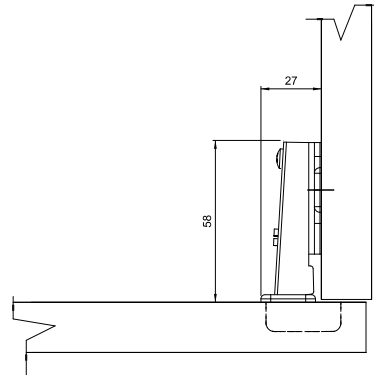

59 **AGV/08* PUSH**

ZAWIASY MEBLOWE - STANDARD / Standard hinges / Стандартные петли

ZAWIAS AGV/08* + PROWADNIK H-2 EURO

AGV/08* PUSH hinge + mounting plate H-2 with euro screws
Петля AGV/08* PUSH + ответная планка H-2 и евровинтом

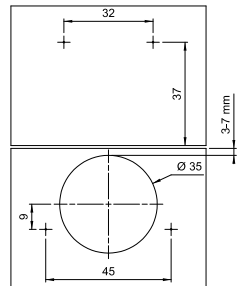
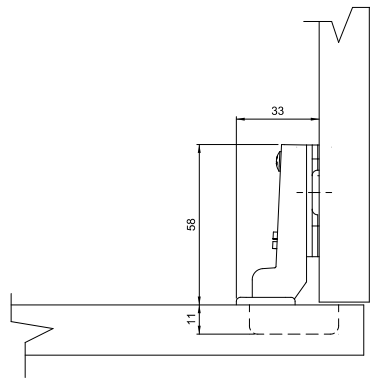

60 **AGV/15* PUSH**

ZAWIASY MEBLOWE - STANDARD / Standard hinges / Стандартные петли

ZAWIAS AGV/15* + PROWADNIK H-4 EURO

AGV/15* PUSH hinge + mounting plate H-4 with euro screws
Петля AGV/15* PUSH + ответная планка H-4 и евровинтом

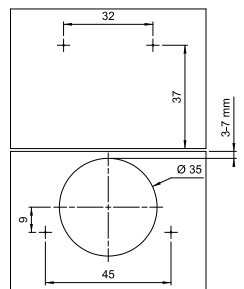
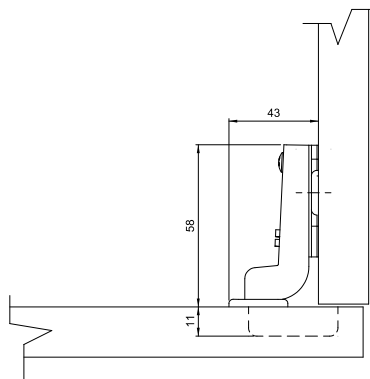

61 **ADF04-B**

ZAWIASY MEBLOWE - STANDARD / Standard hinges / Стандартные петли

ODBOJNIK MAGNETYCZNY – PUSH

Magnetic buffer
Магнетический стопор



62 **AGV/ZAŚLEPKA**

ZAWIASY MEBLOWE - STANDARD / Standard hinges / Стандартные петли

ZASLEPKA DO ZAWIASU AGV 35MM

AGV 35 MM cover cap
Заглушка для петли AGV 35 MM





ZAWIASY MEBLOWE

Furniture hinges / Мебельные петли

63 AGV/0* + H-0 BZ/T

ZAWIASY MEBLOWE - STANDARD + / Furniture hinges STANDARD+ / Петли мебельные STANDARD +

ZAWIAS AGV/0* + PROWADNIK H=0/T BEZ EURO

AGV/0* + H-0 BZ/T hinge + mounting plate H=0/T without euro screws

Петля AGV/0* + H-0 BZ/T + ответная планка H=0/T без евроинта

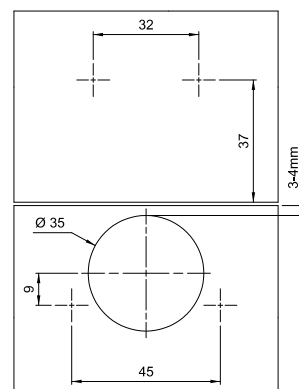
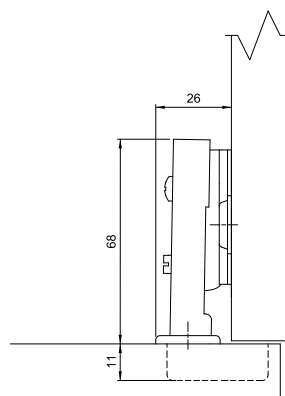

64 AGV/0* + H-2 BZ/T

ZAWIASY MEBLOWE - STANDARD + / Furniture hinges STANDARD+ / Петли мебельные STANDARD +

ZAWIAS AGV/0* + PROWADNIK H=2/T BEZ EURO

AGV/0* + H-2BZ/T hinge + mounting plate H=2/T without euro screws

Петля AGV/0* + H-2 BZ/T + ответная планка H=2/T без евроинта

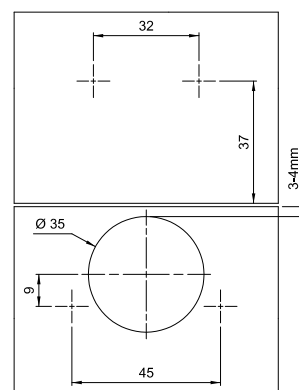
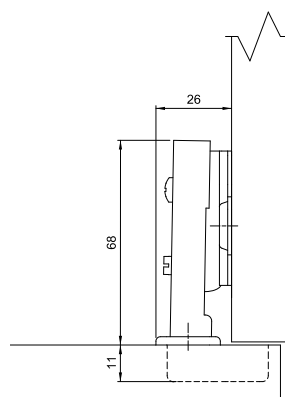

65 AGV/08* + H-0 BZ/T

ZAWIASY MEBLOWE - STANDARD + / Furniture hinges STANDARD+ / Петли мебельные STANDARD +

ZAWIAS AGV/08* + PROWADNIK H=0/T BEZ EURO

AGV/08* + H-0 BZ/T hinge + mounting plate H=0/T without euro screws

Петля AGV/08* + H-0 BZ/T + ответная планка H=0/T без евроинта

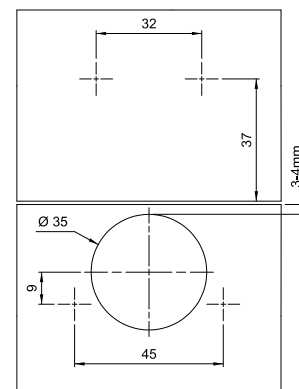
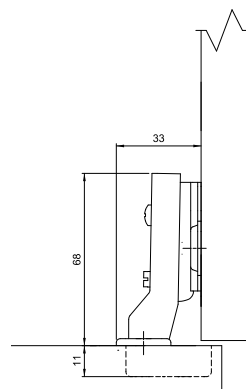

66 AGV/15* T + H-0 BZ/T

ZAWIASY MEBLOWE - STANDARD + / Furniture hinges STANDARD+ / Петли мебельные STANDARD +

ZAWIAS AGV/15* + PROWADNIK H=0/T BEZ EURO

AGV/15* + H-0 BZ/T hinge + mounting plate H=0/T without euro screws

Петля AGV/15* + H-0 BZ/T + ответная планка H=0/T без евроинта

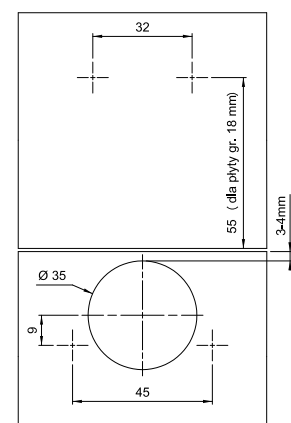
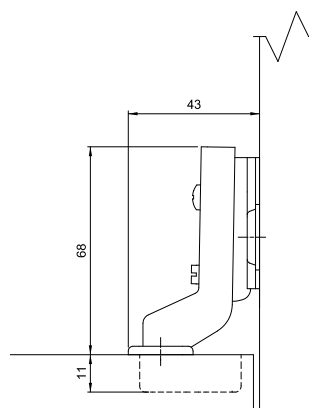

67 AGV/0 + H-0 EURO/T

ZAWIASY MEBLOWE - STANDARD + / Furniture hinges STANDARD + / Петли мебельные STANDARD +

ZAWIAS AGV/0* + PROWADNIK H=0/T Z EURO

AGV/0 + H-0 EURO/T hinge + mounting plate H=0/T with euroscresws
Петля AGV/0 + H-0 EURO/T + ответная планка H=0/T с евровинтом

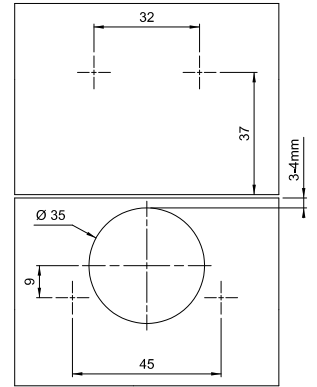
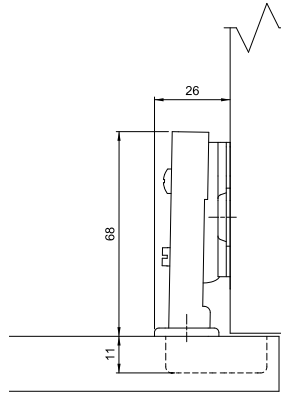

68 AGV/08* + H-0 EURO/T

ZAWIASY MEBLOWE - STANDARD + / Furniture hinges STANDARD + / Петли мебельные STANDARD +

ZAWIAS AGV/08* + PROWADNIK H=0/T Z EURO

AGV/08 + H-0 EURO/T hinge + mounting plate H=0/T with euroscresws
Петля AGV/08 + H-0 EURO/T + ответная планка H=0/T с евровинтом

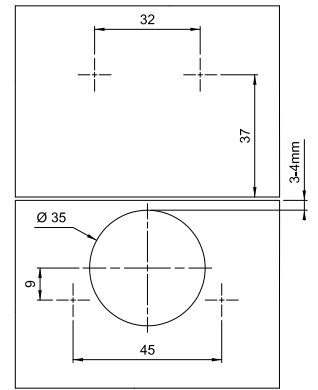
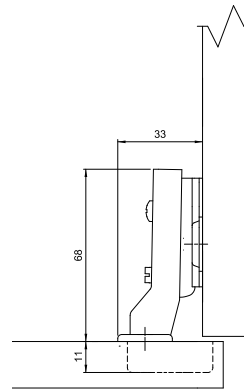

69 AGV/15* + H-0 EURO/T

ZAWIASY MEBLOWE - STANDARD + / Furniture hinges STANDARD + / Петли мебельные STANDARD +

ZAWIAS AGV/15* + PROWADNIK H=0/T Z EURO

AGV/15 + H-0 EURO/T hinge + mounting plate H=0/T with euroscresws
Петля AGV/15 + H-0 EURO/T + ответная планка H=0/T с евровинтом

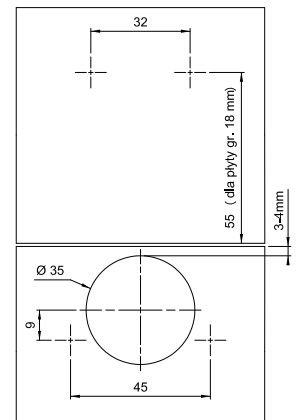
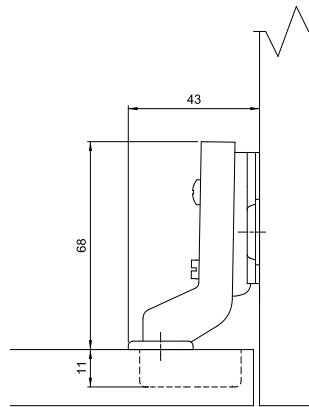

70 KDS-091

ZAWIASY MEBLOWE - POZOSTAŁE

Others hinges / Остальные петли

ZAWIAS DO SZYB

Glass hinge
Петля для стекла

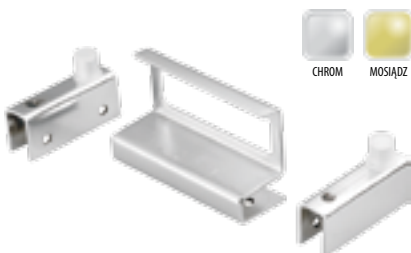

71 WD/035

ZAWIASY MEBLOWE - POZOSTAŁE

Others hinges / Остальные петли

ZAWIAS + UCHWYT DO DRZWI SZKŁANYCH

Glass door hinges
Комплект стеклопетли



72 ZK/044

ZAWIASY MEBLOWE - POZOSTAŁE

Others hinges / Остальные петли

ZAWIAS DO KLAP

Counterflap hinge
Петля мебельная барная

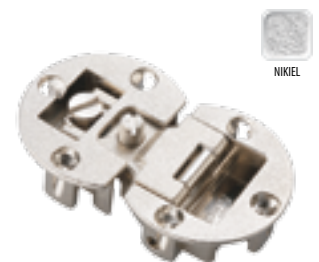

PROWADNICE

Drawer slides / Направляющие

PROWADNICE ROLKOWE

Roller slides
Роликовые направляющие

73 DS

PROWADNICA ROLKOWA

Roller slide
Роликовая направляющая

SYMBOL	L
DS-250	250
DS-300	300
DS-350	350
DS-400	400
DS-450	450
DS-500	500
DS-550	550
DS-600	600

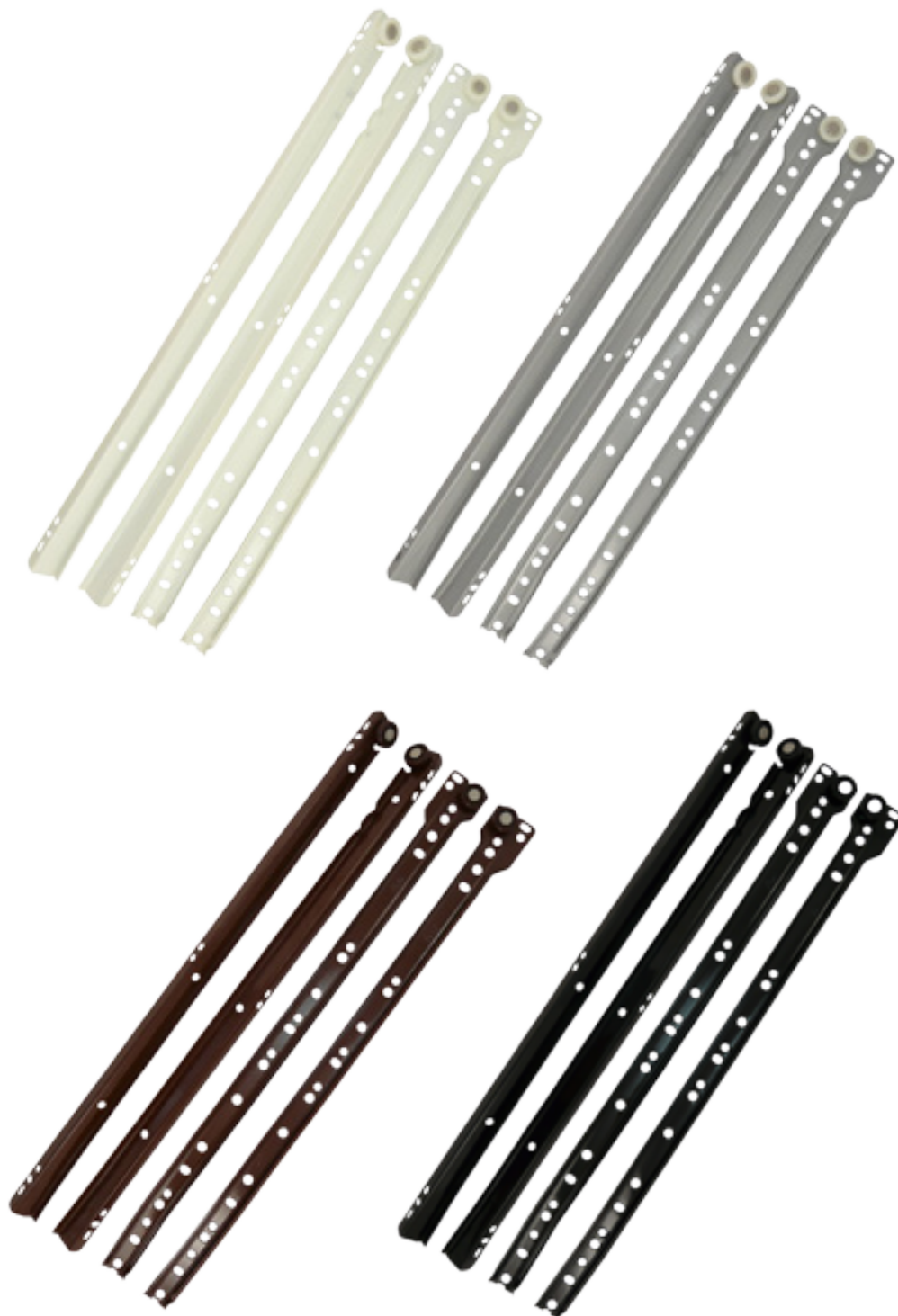

74 DB/17

PROWADNICA KULKOWA H-17 MM

Ball bearing slide H-17 MM
Шариковая направляющая H-17 MM

SYMBOL	L
DB/17-182	182
DB/17-214	214
DB/17-246	246
DB/17-278	278
DB/17-310	310
DB/17-342	342



75 DB/35

PROWADNICA KULKOWA, PEŁNY WYSUW H-35 MM

Full extension ball bearing slide H-35 MM
Шариковая направляющая полного выдвижения H-35 MM

SYMBOL	L
DB/35-250	250
DB/35-300	300
DB/35-350	350
DB/35-400	400
DB/35-450	450
DB/35-500	500
DB/35-550	550
DB/35-600	600



76 DB/45

PROWADNICA KULKOWA, PEŁNY WYSUW H-45 MM

Full extension ball bearing slide H-45 MM
Шариковая направляющая полного выдвижения H-45 MM

SYMBOL	L
DB/45-250	250
DB/45-300	300
DB/45-350	350
DB/45-400	400
DB/45-450	450
DB/45-500	500
DB/45-550	550
DB/45-600	600
DB/45-700	700



PROWADNICE

Drawer slides / Направляющие

77 DB45S

PROWADNICA KULKOWA, PEŁNY WYSUW Z DOCIĄGIEM H-45 MM

Full extension ball bearing slid with soft close H-45 MM

Шариковая направляющая полного выдвижения с доводчиком H-45 MM

SYMBOL	L
DB45S-250	250
DB45S-300	300
DB45S-350	350
DB45S-400	400
DB45S-450	450
DB45S-500	500
DB45S-550	550
DB45S-600	600



78 DB45ST

PROWADNICA KULKOWA, PEŁNY WYSUW Z DOCIĄGIEM I HAMULCEM H-45 MM

Full extension soft close ball bearing slide with soft close and stopper H-45 MM

Шариковая направляющая полного выдвижения с доводчиком и стопором H-45 MM

SYMBOL	L
DB45ST-300	300
DB45ST-350	350
DB45ST-400	400
DB45ST-450	450
DB45ST-500	500
DB45ST-550	550
DB45ST-600	600



79 DB45ST DELUXE

PROWADNICA KULKOWA, PEŁNY WYSUW Z DOCIĄGIEM I HAMULCEM H-45 MM

Full extension soft close ball bearing slide with soft close and stopper H-45 MM

Шариковая направляющая полного выдвижения с доводчиком и стопором H-45 MM

SYMBOL	L
DB45ST DELUXE-300	300
DB45ST DELUXE-350	350
DB45ST DELUXE-400	400
DB45ST DELUXE-450	450
DB45ST DELUXE-500	500
DB45ST DELUXE-550	550
DB45ST DELUXE-600	600



80 **DB45ST PERFECT**

PROWADNICA KULKOWA, PEŁNY WYSUW Z DOCIĄGIEM I HAMULCEM H-45 MM

Full extension soft close ball bearing slide with soft close and stopper H-45 MM

Шариковая направляющая полного выдвижения с доводчиком и стопором H-45 MM

SYMBOL	L
DB45ST PERFECT-250	250
DB45ST PERFECT-300	300
DB45ST PERFECT-350	350
DB45ST PERFECT-400	400
DB45ST PERFECT-450	450
DB45ST PERFECT-500	500
DB45ST PERFECT-550	550
DB45ST PERFECT-600	600



81 **CB20ST**

PROWADNICA PEŁEN WYSUW, MECHANIZM SAMODOCIĄGU Z FUNKCJĄ CICHEGO DOMYKU

Full extension drawer slide with integrated soft close mechanism

Направляющие полного выдвижения с доводчиком и мягким закрытием

SYMBOL	L
CB20ST-250	250
CB20ST-270	270
CB20ST-300	300
CB20ST-350	350
CB20ST-400	400
CB20ST-450	450
CB20ST-500	500
CB20ST-550	550
CB20ST-600	600



82 **CB30TS**

PROWADNICA CZĘŚCIOWY WYSUW, PUSH TO OPEN

Partial extension drawer slide, push to open

Направляющие частичного выдвижения с функцией push-to-open

SYMBOL	L
CB30TS-300	300
CB30TS-350	350
CB30TS-400	400
CB30TS-450	450
CB30TS-500	500
CB30TS-550	550



PROWADNICE

Drawer slides / Направляющие

83 CB40ST

PROWADNICA KULKOWA, CZĘŚCIOWY WYSUW Z DOCIĄGIEM I HAMULCEM

Partial extension ball bearing slide with soft close mechanism
Шариковые направляющие частичного выдвижения с доводчиком и стопором

SYMBOL	L
CB40ST-300	300
CB40ST-350	350
CB40ST-400	400
CB40ST-450	450
CB40ST-500	500
CB40ST-550	550



84 CB50TS

PROWADNICA KULKOWA, PEŁNY WYSUW PUSH TO OPEN

Full extension ball bearing slide, push to open
Шариковая направляющая полного выдвижения с функцией push-to-open

SYMBOL	L
CB50TS-250	250
CB50TS-270	270
CB50TS-300	300
CB50TS-350	350
CB50TS-400	400
CB50TS-450	450
CB50TS-500	500
CB50TS-550	550



85 CB60ST

PROWADNICA CZĘŚCIOWY WYSUW

Partial extension drawer slide
Направляющие частичного выдвижения с функцией

SYMBOL	L
CB60ST-300	300
CB60ST-350	350
CB60ST-400	400
CB60ST-450	450
CB60ST-500	500
CB60ST-550	550



86 DB/3501-350

PROWADNICA KULKOWA DO PÓŁKI POD KLAWIATURĘ, PEŁNY WYSUW

Full extension ball bearing slide for keyboard
Шариковая направляющая для полки под клавиатуру

SYMBOL	L	H
DB/3501-350	350	35
DB/2703-350	350	27



METALBOXY

Metalboxes / Метабоксы

87 MB/54

METALBOX

SYMBOL	L	H
MB/54-450	450	54
MB/54-500	500	54



88 MB/86

METALBOX

SYMBOL	L	H
MB/86-270	270	86
MB/86-350	350	86
MB/86-400	400	86
MB/86-450	450	86
MB/86-500	500	86
MB/86-550	550	86



89 MB/118

METALBOX

SYMBOL	L	H
MB/118-350	350	118
MB/118-400	400	118
MB/118-450	450	118
MB/118-500	500	118
MB/118-550	550	118





METALBOXY

Metalboxes / Метабоксы

90 MB/150

METALBOX

SYMBOL	L	H
MB/150-270	270	150
MB/150-350	350	150
MB/150-400	400	150
MB/150-450	450	150
MB/150-500	500	150
MB/150-550	550	150



91 RELING MRO

RELING DO METALBOXU OKRĄGŁY

Metalbox round rail
Рейлинг для метабоксов-круглый

DOSTĘPNE DŁUGOŚCI:

Available lengths
Доступные длины

270, 350, 400, 450, 500, 550

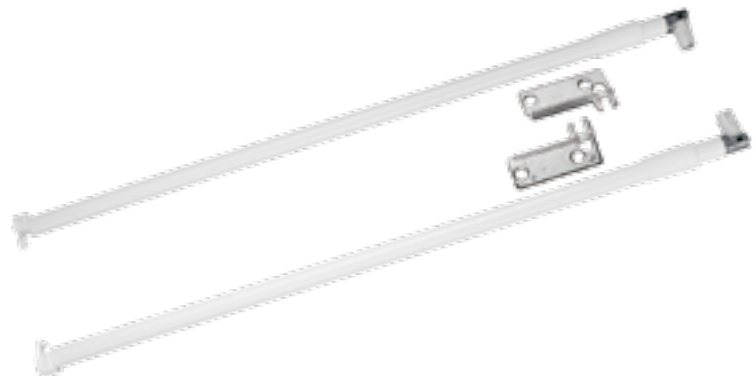

92 HDM-350-550

HAMULEC DO METALBOXÓW

Soft close mechanism for metalbox
Доводчик для метабоксов

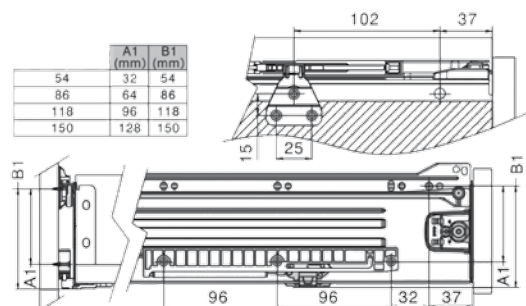
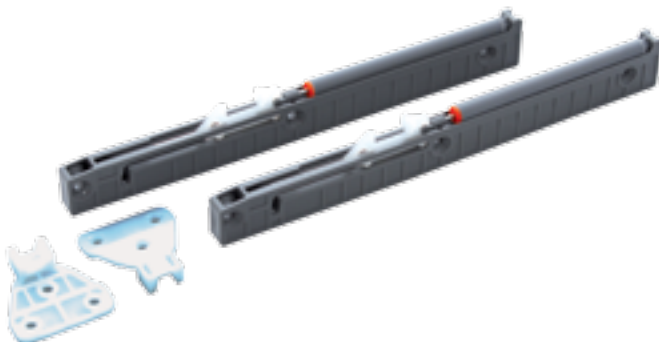

SYSTEM BOX









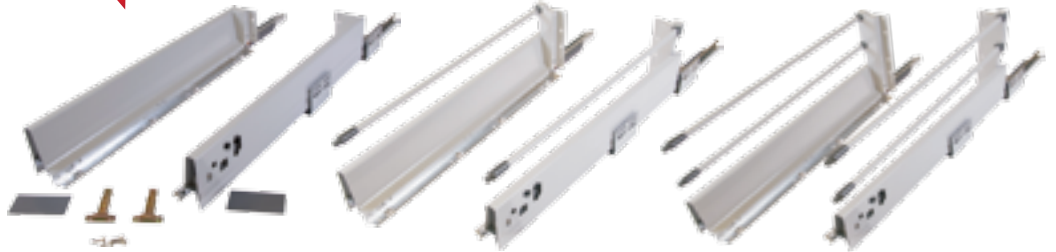

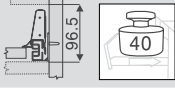



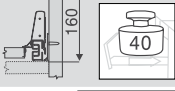

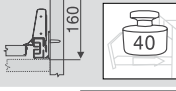

93 TB10

SYSTEM BOX

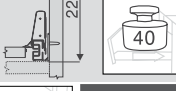

SYMBOL	L	H
TB10-270	270	83
TB10-300	300	83
TB10-350	350	83
TB10-400	400	83
TB10-450	450	83
TB10-500	500	83
TB10-550	550	83

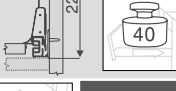

<p>Akcesoria Basic element</p>  <p>Szuflada niska Lower drawer</p>	 <p>Szuflada niska wewnętrzna Lower inner drawer</p>
    	
<p>Akcesoria Basic element</p>  <p>Szuflada średnia Medium drawer</p>	 <p>Szuflada średnia wewnętrzna Medium inner drawer</p>
    	
<p>Akcesoria Basic element</p>  <p>Szuflada średnia Medium drawer</p>	 <p>Szuflada średnia wewnętrzna Medium inner drawer</p>
    	
<p>Akcesoria Basic element</p>  <p>Szuflada wysoka High drawer</p>	 <p>Szuflada wysoka wewnętrzna High inner drawer</p>
    	
<p>Akcesoria Basic element</p>  <p>Szuflada wysoka High drawer</p>	 <p>Szuflada wysoka wewnętrzna High inner drawer</p>
    	
<p>Akcesoria Basic element</p>  <p>Szuflada wysoka High drawer</p>	 <p>Szuflada wysoka wewnętrzna High inner drawer</p>
    	



SYMBOL	L	H
TB20-270	270	84,5
TB20-300	300	84,5
TB20-350	350	84,5
TB20-400	400	84,5
TB20-450	450	84,5
TB20-500	500	84,5
TB20-550	550	84,5

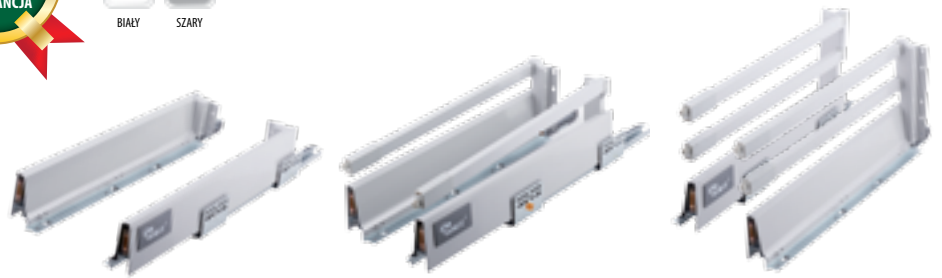

<p>Akcesoria Basic element</p>	<p>Szuflada niska Lower drawer</p>	<p>Szuflada niska wewnętrzna Lower inner drawer</p>
<p>Akcesoria Basic element</p>	<p>Szuflada średnia Medium drawer</p>	<p>Szuflada średnia wewnętrzna Medium inner drawer</p>
<p>Reling TR20 Railing TR20</p>		
<p>Akcesoria Basic element</p>	<p>Szuflada wysoka High drawer</p>	<p>Szuflada wysoka wewnętrzna High inner drawer</p>
<p>Podwójny reling TR20 Double railing TR20</p>		
<p>Akcesoria Basic element</p>	<p>Szuflada niska Lower drawer</p>	
<p>Akcesoria Basic element</p>	<p>Szuflada wysoka High drawer</p>	
<p>Akcesoria Basic element</p>	<p>Szuflada niska Lower drawer</p>	
<p>Akcesoria Basic element</p>	<p>Szuflada wysoka High drawer</p>	

















95 TB30 - SYSTEM BOX NOVA

SYSTEM BOX

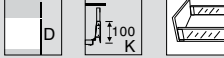
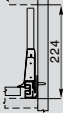

SYMBOL	L	H
TB30-400	400	100
TB30-450	450	100
TB30-500	500	100
TB30-550	550	100



<p>Akcesoria Basic element</p>	 <p>Szuflada wysoka High drawer</p>	 <p>Szuflada wysoka wewnętrzną High inner drawer</p>
 <p>Metalowe boki TBR30-3 Metal-boxside TBR30-3</p>	  	  
<p>Akcesoria Basic element</p>	 <p>Szuflada wysoka High drawer</p>	 <p>Szuflada wysoka wewnętrzną High inner drawer</p>
 <p>Szklane boki TBRS30 Glass-boxside TBR30</p>	  	  



Pragnąc zapewnić naszym Klientom pełen komfort i bezpieczeństwo w użytkowaniu systemów do zabudowy szuflad, objęliśmy dożywotnią gwarancją: TB10, TB10 LUX, TB20 oraz TB30. Szczegółowe warunki zawarte są w regulaminie na amix.pl



ZAMKI MEBLOWE

Cabinet lock / Замок мебельные

96 103

ZAMEK SKRZYNKOWY

Cam lock
Замок почтовый



CHROM

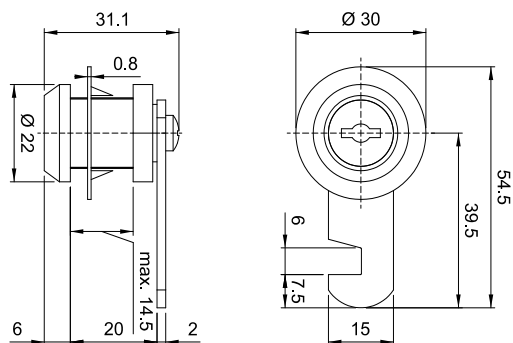

97 105

ZAMEK BOLCOWY

Pin lock
Замок мебельный боковой



CHROM

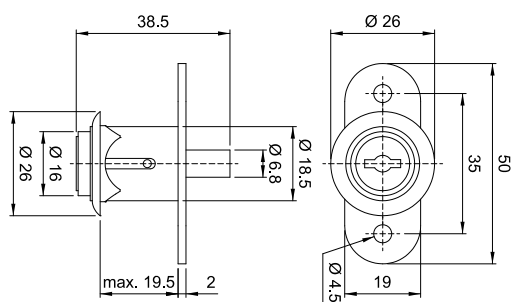

98 138

ZAMEK NAKŁADANY

Square lock
Замок мебельный четырехшурпный



CHROM

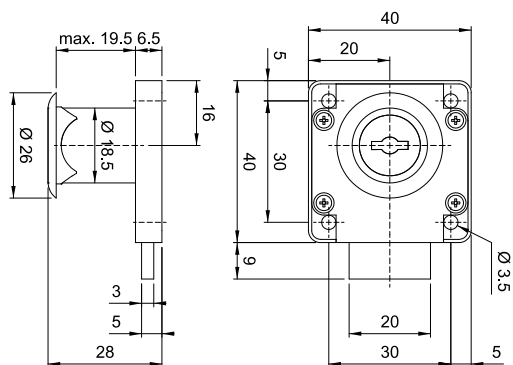

99 138A

ZAMEK NAKŁADANY

Square lock
Замок мебельный четырехшурпный



CHROM

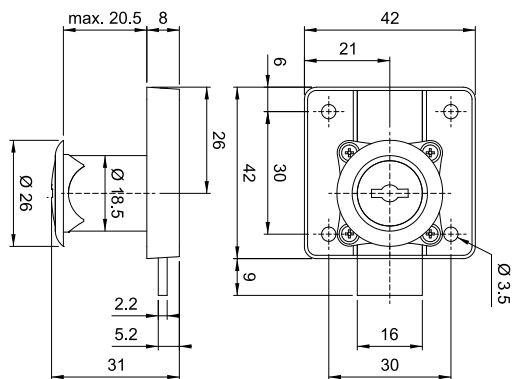

100 138/S

ZAMEK NAKŁADANY STALOWY

Square steel lock
Замок мебельный четырехшурпный стальной

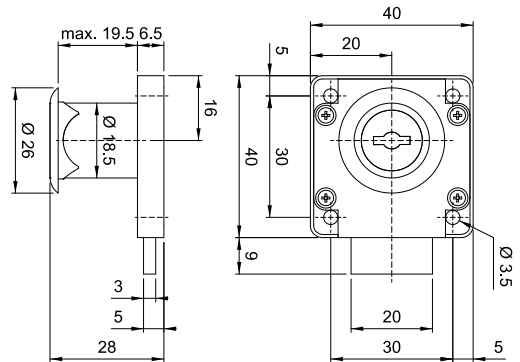

101 201

ZAMEK GABLOTOWY

Furniture lock
Замок мебельный

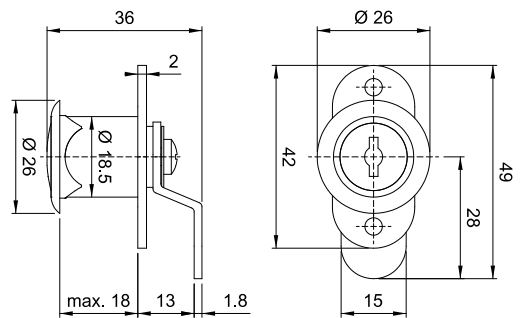

102 202

ZAMEK ŻALUZJOWY

Square tambour lock
Замок для шкафа-купе

SYMBOL	L	H	B
318-140	-	-	140

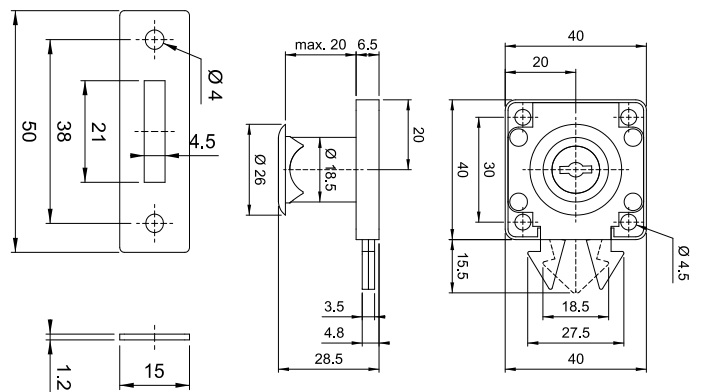

103 318-140

ZAMEK DO DRZWI SZKLANYCH PRZESUWANYCH

Glass sliding lock
Замок для стекла реечный

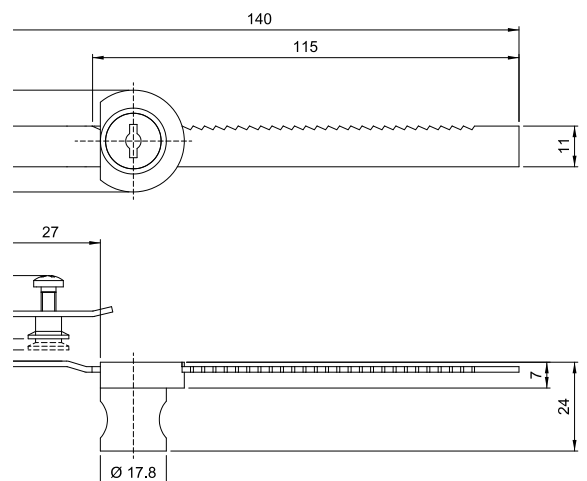



ZAMKI MEBLOWE

Cabinet lock / Замок мебельные

104 338

ZAMEK NAKŁADANY DUŻY

Square lock large

Замок мебельный четырехшпунный большой

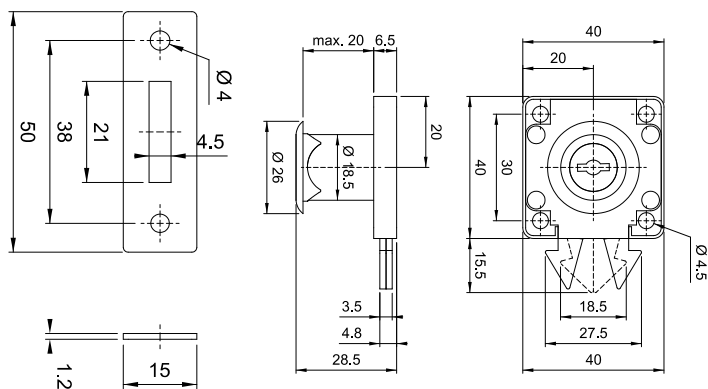
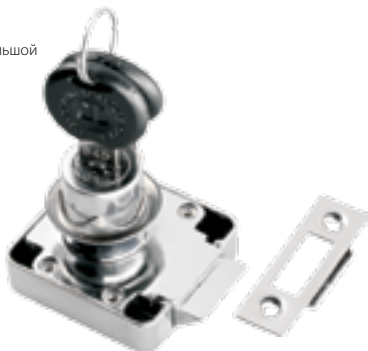

105 407

ZAMEK DO DRZWI SZKLANYCH MINI

Glass cabinet lock MINI

Замок для стекла МИНИ

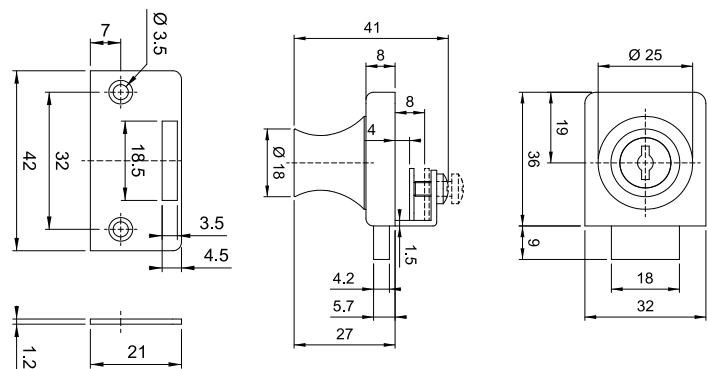

106 408

ZAMEK DO DRZWI SZKLANYCH POJEDYNCZYCH

Single glass door lock

Замок для стеклянных одинарных дверей

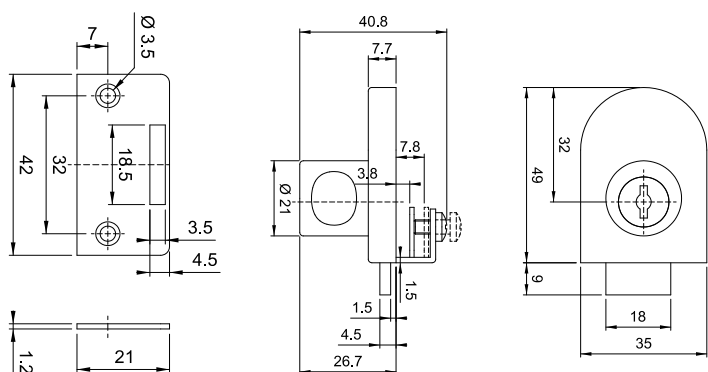

107 409

ZAMEK DO DRZWI SZKLANYCH PODWÓJNYCH

Double glass door lock

Замок для стеклянных двойной дверей

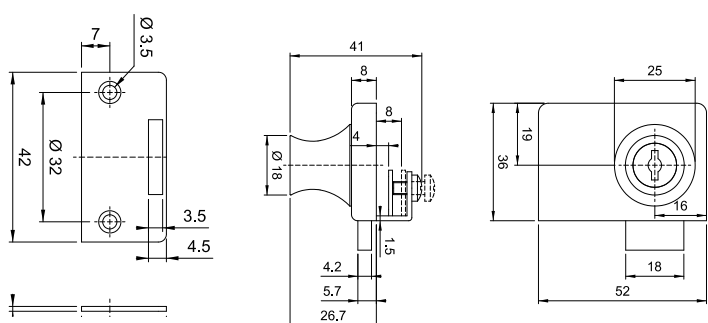

108 **288**

ZAMEK CENTRALNY

Central lock
Замок мебельный центральный

SYMBOL	D
288/L-500	500
288/L-600	600
288/L-800	800
288/L-1200	1200



CHROM

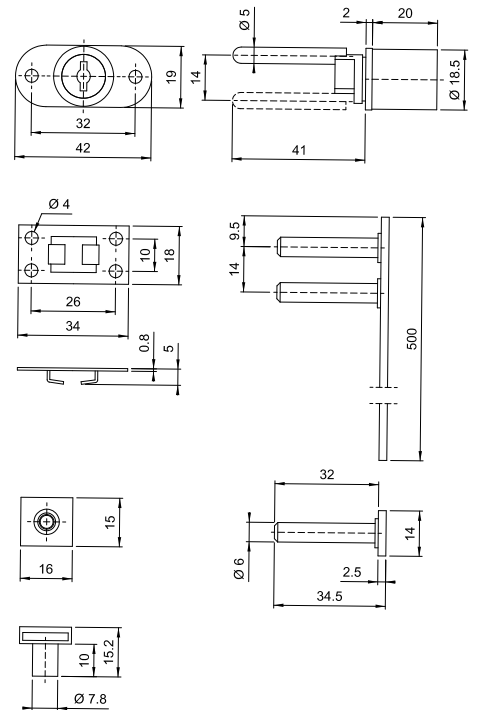
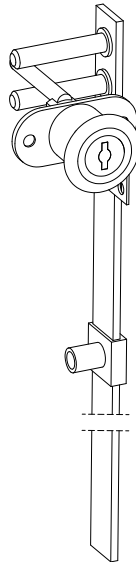
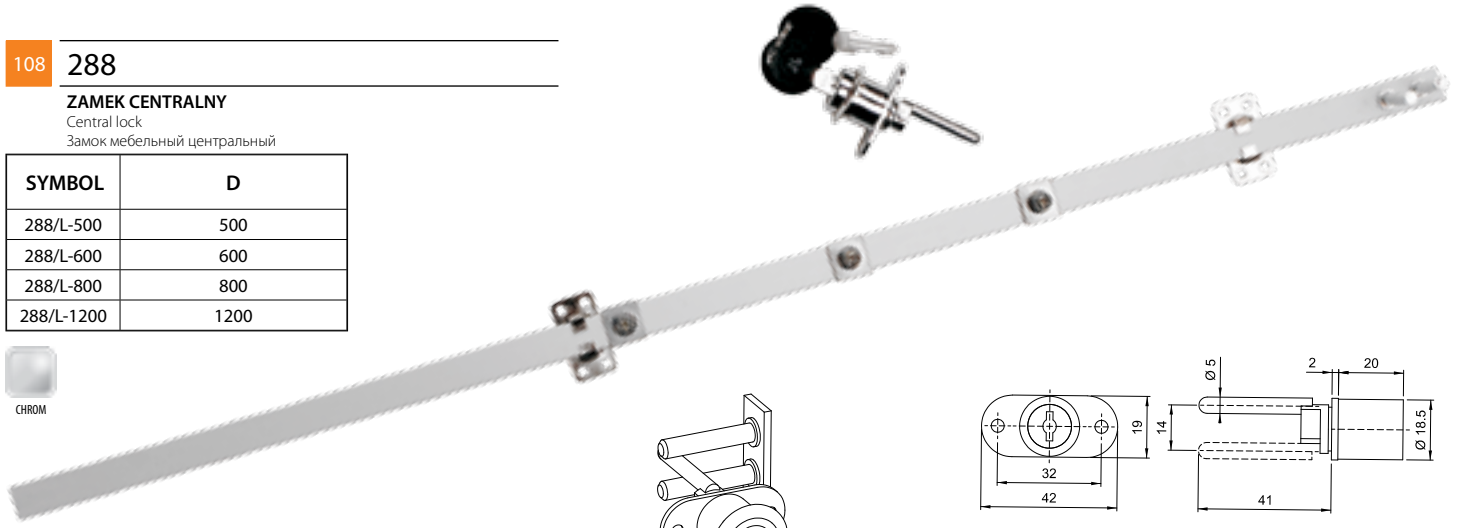

109 **138-PLATE**

ZACZEP ZAMKA 138

Lock staple
Ответная планка для замка

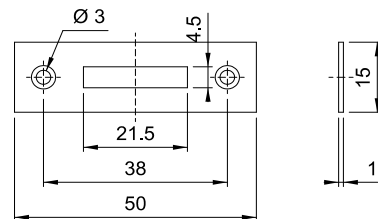
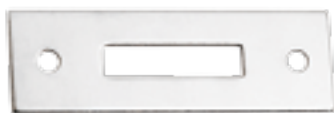

WYPOSAŻENIE GARDEROBY

Wardrobe accessories / Наполнение для шкафов купе

110 AM004

PANTOGRAF

Wardrobe lift
Пантограф

SYMBOL	B
AM004	450-600
AM004	600-830
AM004	830-1150

Drażki Elementy plastikowe

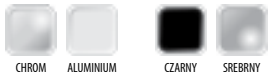

111 AM006B

WIESZAK NA SPODNIĘ I KRAWATY

Pants and tie rack
Вешалка для галстуков и брюк

SYMBOL	D	B
AM006B	460	220

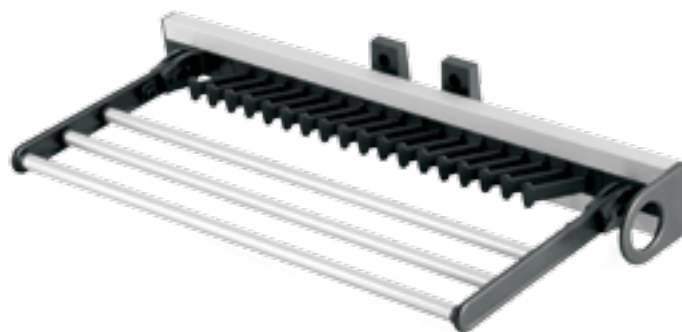

112 AM007

WIESZAK NA KRAWATY

Tie rack
Вешалка для галстуков

SYMBOL	D	B
AM007	460	70

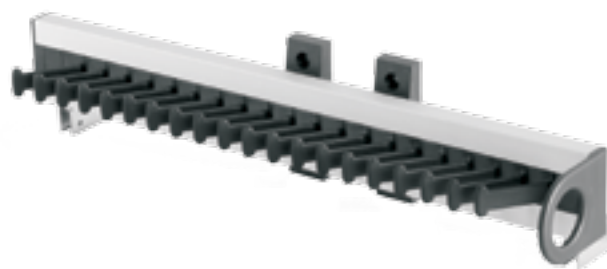

113 AM07B

WIESZAK DO ŚCIANY

Clothes hanger rail
Вешалка для плечиков

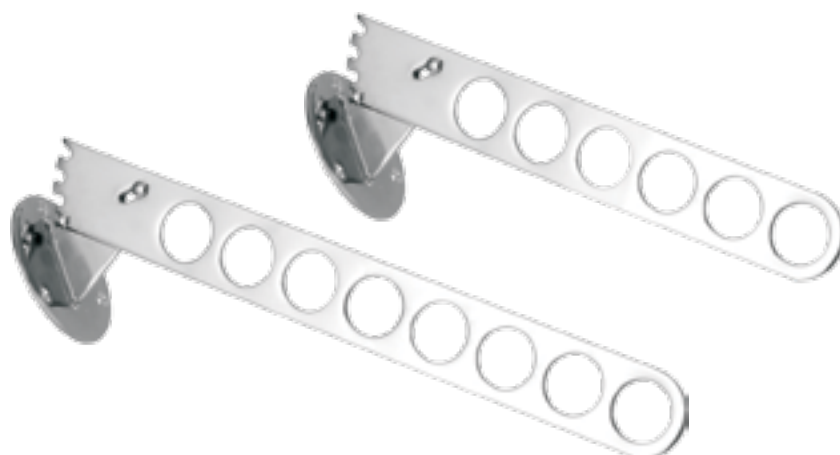

114 **AM008**

WIESZAK NA SPODNIĘ

Pants rack
Вешалка для брюк

SYMBOL	D	B
AM008	200	460



ALUMINIUM

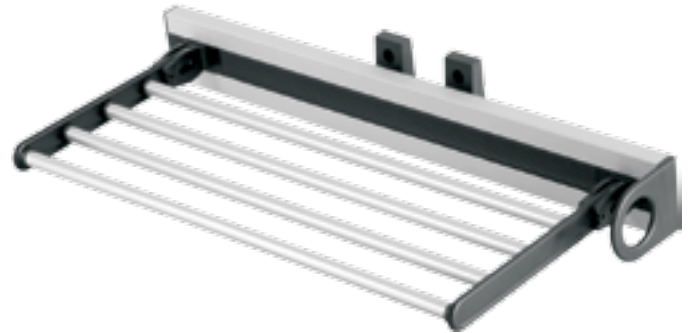

115 **AM011B**

PÓŁKA NA BUTY

Shoe rack
Полка для обуви

SYMBOL	L
AM011B	450-700
AM011B	800-1100

Drążki

Elementy plastikowe

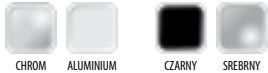

CHROM

ALUMINIUM

CZARNY

SREBRNY



116 **AM014B**

WIESZAK WYSUWANY

Extension rack
Вешалка выдвижная

SYMBOL	D	H	B
AM014B	90	90	560



CHROM

ALUMINIUM



117 **WIESZAK WYSUWANY**

Extension rack
Вешалка выдвижная

SYMBOL	B
31.001	250
31.002	300
31.003	350
31.004	400
31.005	450



WYPOSAŻENIE GARDEROBY

Wardrobe accessories / Наполнение для шкафов купе

118 AM015

WIESZAK NA SPODNIE

Pants rack
Вешалка для брюк

SYMBOL	L	H	B
AM015	505	87	360



CHROM



119 AM029

LUSTRO OBROTOWE Z PÓŁKAMI

Swivel mirror with shelves
Шарнирное зеркало с полками

SYMBOL	D	H	B
AM029	135	1340	350
AM029B	135	1700	350



CHROM



120 HZ040

DESKA DO PRASOWANIA

Ironing board
Гладельная доска

SYMBOL	D	H	L
HZ040	310	122	480



BIAŁY

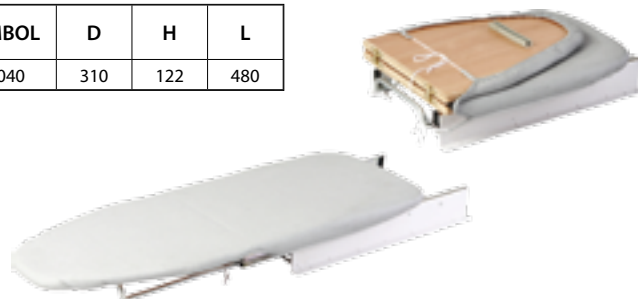

121 HZ040B

DESKA DO PRASOWANIA

Ironing board
Гладельная доска

SYMBOL	D	W	L
HZ040B	500	300	900



BIAŁY

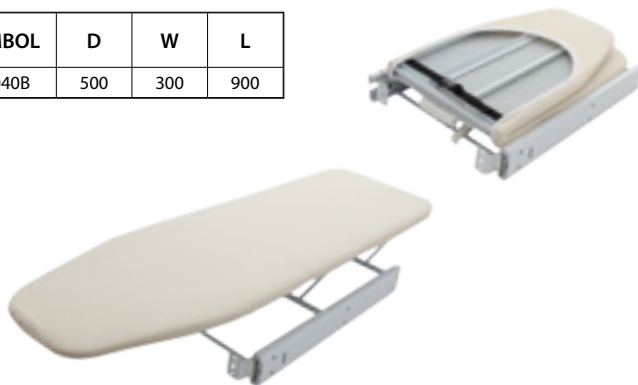

122 HZ040C

DESKA DO PRASOWANIA

Ironing board
Гладельная доска

SYMBOL	D	W	L
HZ040C	335	185	1360



BIAŁY



123 **A0300**

SZYNA DO WIESZAKÓW

Wardrobe rail
Штанга для шкафа

SYMBOL	H	L
A0300	30	3000

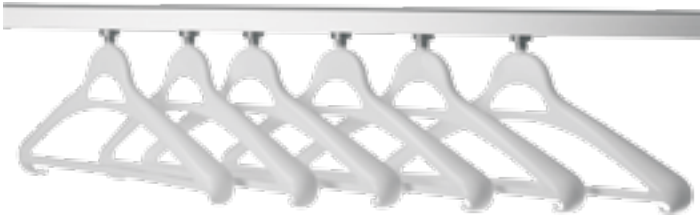

124 **A010A**

WIESZAK NA UBRANIA

Hanger
Вешалка

SYMBOL	H	L
A010A	240	450



125 **HZ090E**

WIESZAK WYSUWANY

Pull out rack
Выдвижная вешалка

SYMBOL	D	W	H
HZ090E	480	60	130



126 **HZ092C**

WIESZAK NA SPODNIĘ

Pants rack
Вешалка для брюк

SYMBOL	D	W	H
HZ092C	455	320	110



127 **HZ092D**

WIESZAK NA SPODNIĘ

Pants rack
Вешалка для брюк

SYMBOL	D	W	H
HZ092D	455	650	110



128 **A0204/05**

AKCESORIA DO SZYNY

Rail fittings
Аксессуары для штанги

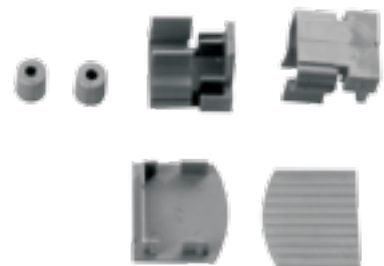

SYSTEM PÓŁEK I WIESZAKÓW NOVA

NOVA range pull out units / Выдвижная система NOVA

129 HZ001

PÓŁKA WIELOFUNKCYJNA
Multipurpose basket
Полка многофункциональная

SYMBOL	W	D	H
HZ001	664	460	240
HZ001	864	460	240

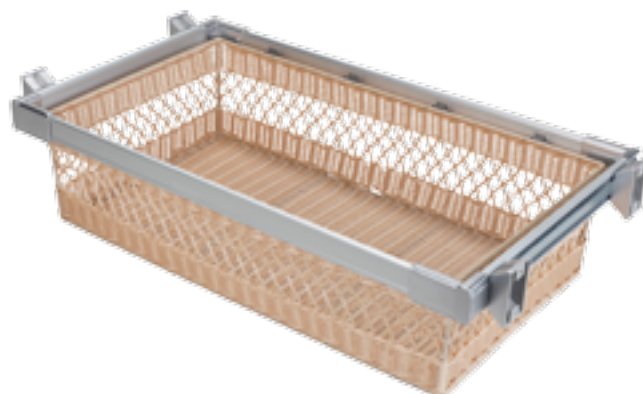
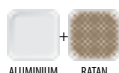

130 HZ002

WIESZAK NA SPODNIE Z KOSZEM
Pants rack with basket
Вешалка для брюк с корзиной

SYMBOL	W	D	H
HZ002	664	460	240
HZ002	864	460	240

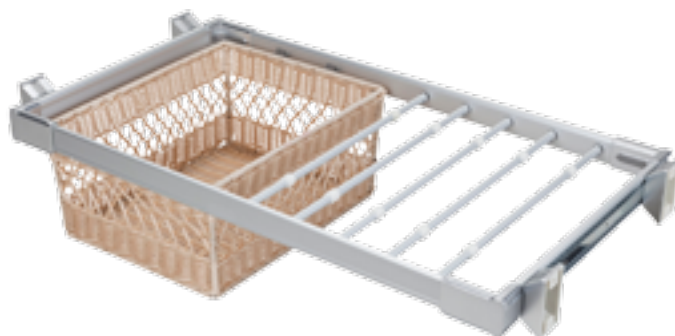
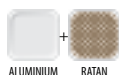

131 HZ003

PÓŁKA WIELOFUNKCYJNA GŁĘBOKA
High multipurpose basket
Полка многофункциональная с высокими бортами

SYMBOL	W	D	H
HZ003	664	460	240
HZ003	864	460	240



132 HZ004

PÓŁKA WIELOFUNKCYJNA
Multipurpose basket
Выдвижная полка многофункциональная

SYMBOL	W	D	H
HZ004	664	460	180
HZ004	864	460	180



133 HZ005

WIESZAK NA SPODNIE Z KOSZEM
Pants rack with basket
Вешалка для брюк с корзиной

SYMBOL	W	D	H
HZ005	664	460	180
HZ005	864	460	180



134 HZ006

WIESZAK NA SPODNIE
Pants rack
Вешалка для брюк

SYMBOL	W	D	H
HZ006	564	460	80
HZ006	664	460	80
HZ006	764	460	80
HZ006	864	460	80

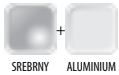

135 HZ007

PÓŁKA WIELOFUNKCYJNA
Multipurpose basket
Полка многофункциональная

SYMBOL	W	D	H
HZ007	564	460	180
HZ007	664	460	180
HZ007	764	460	180
HZ007	864	460	180

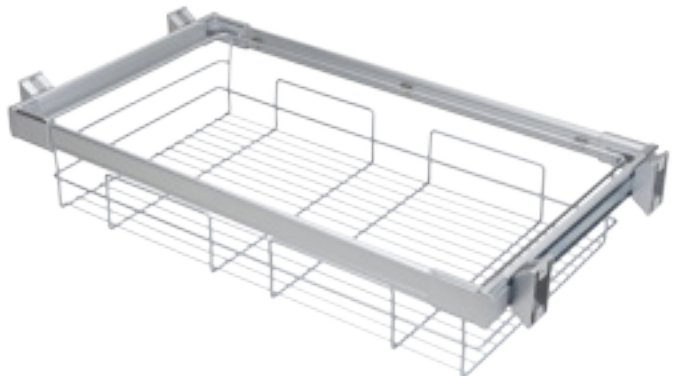
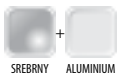

136 HZ008

WIESZAK NA SPODNIE Z KOSZEM
Pants rack with basket
Вешалка для брюк с корзиной

SYMBOL	W	D	H
HZ008	764	460	180
HZ008	864	460	180

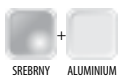

WYPOSAŻENIE GARDEROBY

Wardrobe accessories / Наполнение для шкафов купе

137 HZ009

PÓŁKA NA BUTY
Shoe rack
Полка для обуви

SYMBOL	W	D	H
HZ009	564	460	155
HZ009	664	460	155
HZ009	764	460	155
HZ009	864	460	155

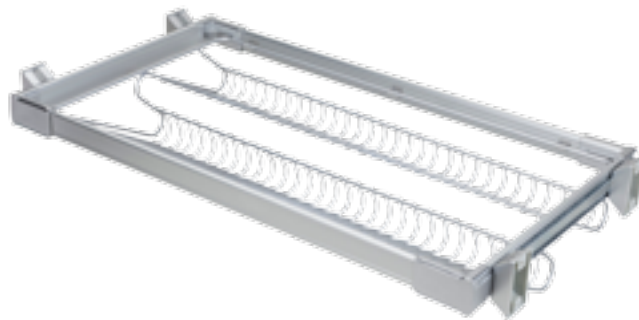
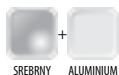

138 HZ010

PÓŁKA WIELOFUNKCYJNA Z PRZEGRODAMI
Multipurpose basket with partition
Полка многофункциональная с перегородками

SYMBOL	W	D	H
HZ010	564	460	88
HZ010	664	460	88
HZ010	764	460	88
HZ010	864	460	88



139 HZ011

KOSZ BOCZNY 3 POZIOMY
Side mounted 3-tier basket
Полка боковая 3-уровневая

SYMBOL	W	D	H
HZ011	295	495	950



140 HZ012

KOSZ BOCZNY 3 POZIOMY
Side mounted 3-tier basket
Полка боковая 3-уровневая

SYMBOL	W	D	H
HZ012	295	460	950



141 HZ013

KOSZ BOCZNY 3 POZIOMY
Side mounted 3-tier basket
Полка боковая 3-уровневая

SYMBOL	W	D	H
HZ013	300	460	950



SYSTEM PÓŁEK I WIESZAKÓW PRESTIGE

PRESTIGE range pull out units / Выдвижная система PRESTIGE

142 GX001

PÓŁKA WIELOFUNKCYJNA
Multipurpose basket
Полка многофункциональная

SYMBOL	W	D	H
GX001	559	460	170
GX001	659	460	170
GX001	759	460	170
GX001	859	460	170



143 GX002

PÓŁKA WIELOFUNKCYJNA
Multipurpose basket
Полка многофункциональная

SYMBOL	W	D	H
GX002	659	460	170
GX002	759	460	170
GX002	859	460	170

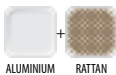

144 GX003

PÓŁKA WIELOFUNKCYJNA
Multipurpose basket
Полка многофункциональная

SYMBOL	W	D	H
GX003	559	460	170
GX003	659	460	170
GX003	759	460	170
GX003	859	460	170



145 GX004

WIESZAK NA SPODNIĘ

Pants rack
Вешалка для брюк

SYMBOL	W	D	H
GX004	559	460	60
GX004	659	460	60
GX004	759	460	60
GX004	859	460	60



146 GX005

WIESZAK NA SPODNIĘ Z KOSZEM

Pants rack with basket
Вешалка для брюк с корзиной

SYMBOL	W	D	H
GX005	559	460	150
GX005	659	460	150
GX005	759	460	150
GX005	859	460	150

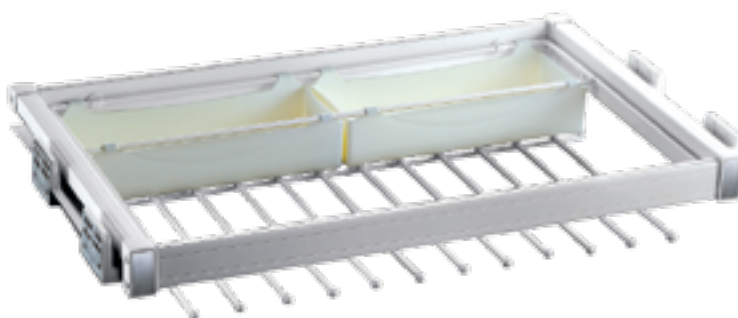

147 GX006

PÓŁKA WIELOFUNKCYJNA Z PRZEGRODAMI

Multipurpose basket with partition
Полка многофункциональная с перегородками

SYMBOL	W	D	H
GX006	559	460	80
GX006	659	460	80
GX006	759	460	80
GX006	859	460	80



148 GX007

PÓŁKA NA BUTY

Shoe rack
Полка для обуви

SYMBOL	W	D	H
GX007	559	460	150
GX007	659	460	150
GX007	759	460	150
GX007	859	460	150



149 **GX008**

KOSZ BOCZNY 3 POZIOMY
Side mounted 3-tier basket
Полка боковая 3-уровневая

SYMBOL	W	D	H
GX008	325	460	960



151 **GX009**

KOSZ BOCZNY 3 POZIOMY
Side mounted 3-tier basket
Полка боковая 3-уровневая

SYMBOL	W	D	H
GX009	325	460	960

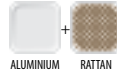

150 **GX010**

KOSZ BOCZNY 3 POZIOMY
Side mounted 3-tier basket
Полка боковая 3-уровневая

SYMBOL	W	D	H
GX010	325	460	960



152 **GX011**

WIESZAK NA SPODNIĘ
Pants rack
Вешалка для брюк

SYMBOL	W	D	H
GX011	360	460	135



WYPOSAŻENIE GARDEROBY

Wardrobe accessories / Наполнение для шкафов купе

153 GX012

WIESZAK NA SPODNIĘ PODWÓJNY
Pants rack with basket with partition
Вешалка для брюк с корзинкой с перегородками

SYMBOL	W	D	H
GX012	650	460	135

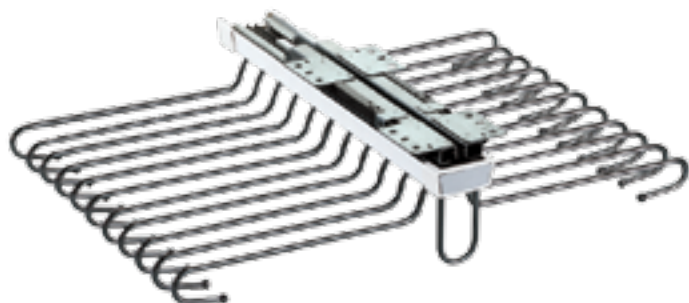

155 GX014

WIESZAK NA SPODNIĘ Z PRZEGRODAMI
Pants rack with basket with partition
Вешалка для брюк с корзинкой с перегородками

SYMBOL	W	D	H
GX014	759	460	140
GX014	859	460	140

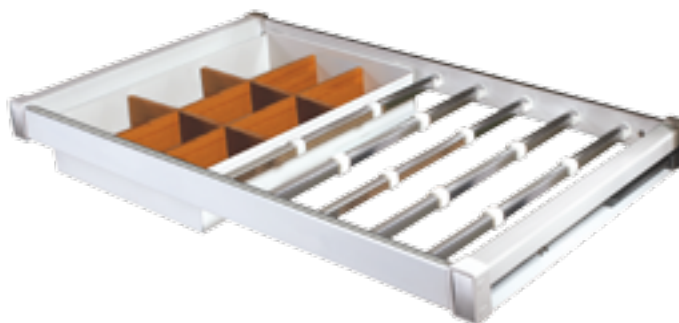
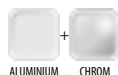

154 GX013

WIESZAK WYSUWANY
Extension rack hanger
Выдвижная вешалка

SYMBOL	W	D	H
GX013	120	460	135



156 GX015

WIESZAK NA KRAWATY
Tie rack
Вешалка для галстуков

SYMBOL	W	D	H
GX015	140	460	70



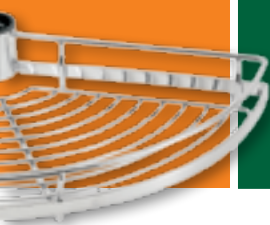

KOLUMNY MEBLOWE

Pole systems / Полки барные

KOLUMNY MEBLOWE I

157 PTJ116-03

WIESZAK NA KIELISZKI
Glass rack
Полка барная для бокалов

SYMBOL	D
PTJ116-03	350
PTJ116-03B	450

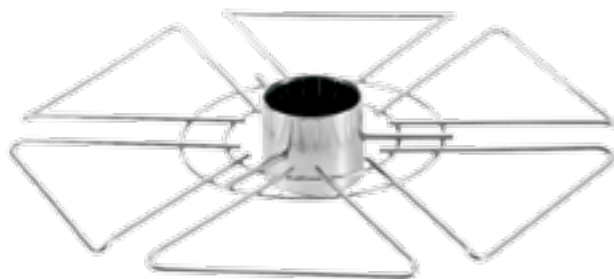

158 PTJ116-04

KOSZ BOCZNY NA WYSIĘGNIKU
Side mounted rack
Полка барная выносная

SYMBOL	D
PTJ116-04	350
PTJ116-04B	450



159 PTJ116-07

KOSZ CENTRALNY
Central rack
Полка барная центральная

SYMBOL	D
PTJ116-07	350
PTJ116-07B	450

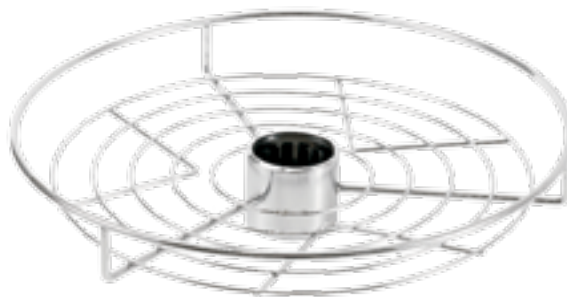

160 PTJ116-19

PÓŁKA SZKLANA Z RELINGIEM
Glass rack with rail
Полка барная стеклянная с рейлингом

SYMBOL	D
PTJ116-19	350
PTJ116-19B	450

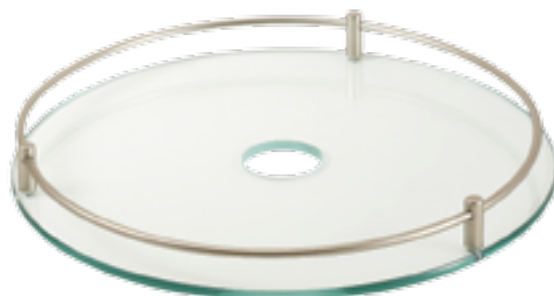

KOLUMNY MEBLOWE II

161 PTJ016-16

OŚWIETLENIE GÓRNE DO KOLUMNY

Pole rack light

Освещение для барной полки

SYMBOL	D	H
PTJ016-16	620	60



CHROM



162 PTJ016-24

KOSZ NA WYSIĘGNIKU OBROTOWY

Side mounted revolving rack

Полка барная оборотная

SYMBOL	D	H
PTJ016-24	360	90



CHROM



163 PTJ016-25

PÓŁKA NA WYSIĘGNIKU OBROTOWA, SZKLANA

Side mounted revolving glass rack

Полка барная стеклянная выносная

SYMBOL	D	H
PTJ016-25	364	100



CHROM



164 PTJ016-26

WIESZAK JEDNORAMIENNY

Side mounted hanger

Полка-вешалка барная

SYMBOL	B	H	L
PTJ016-26	60	50	360



CHROM



165 **PTJ016-27**

WIESZAK NA KIELISZKI
Glass rack
Полка барная для бокалов

SYMBOL	D	H
PTJ016-27	312	50



CHROM



166 **PTJ016-28**

KOSZ TRAPEZ
Trapeze rack
Полка барная трапеция

SYMBOL	B	H	L
PTJ016-28	425	60	350



CHROM

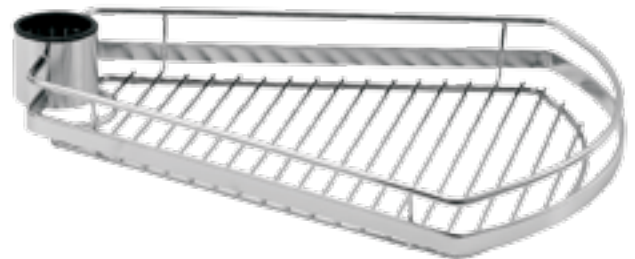

167 **PTJ016-29**

PÓŁKA TRAPEZ SZKLANA
Side mounted trapeze glass rack
Полка барная стеклянная трапеция

SYMBOL	B	H	L
PTJ016-29	376	100	358



CHROM

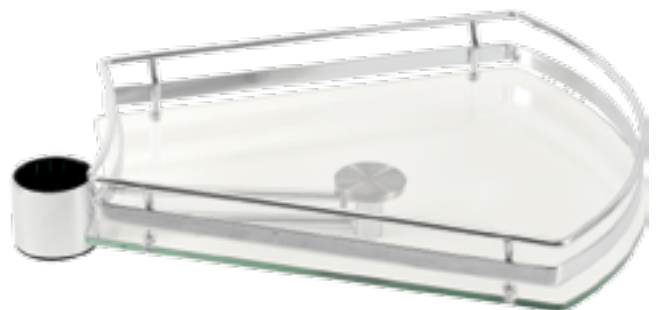

168 **PTJ016-30**

MOCOWANIE BOCZNE
Side mounting
Крепление боковое

SYMBOL	B	H	L
PTJ016-30	310	24	426



CHROM



KOLUMNY MEBLOWE

Pole systems / Полки барные

169 PTJ016-32

MOCOWANIE GÓRNE
Top mounting
Крепление верхнее

SYMBOL	H	D
PTJ016-32



CHROM



170 PTJ016-34

KOSZ NA WYSIĘGNIKU OBROTOWY, WYSOKI
Tall side mounted revolving rack
Полка барная оборотная выносная высокая

SYMBOL	H	D
PTJ016-34	200	310



CHROM



171 PTJ016-35

KOSZ OBROTOWY WYSOKI
Tall revolving rack
Полка барная оборотная высокая

SYMBOL	D	H
PTJ016-35	360	185



CHROM

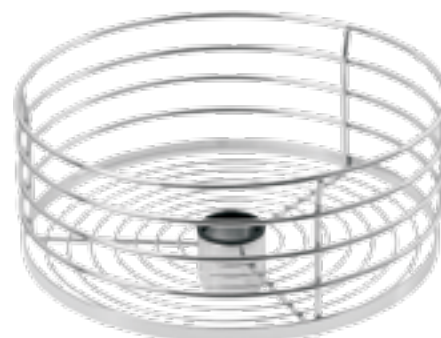

172 PTJ016-36

PODSTAWKA NA NOGI
Foot rest
Подставка под ноги

SYMBOL	D	H
PTJ016-36	360	90



CHROM



173 PTJ016-37

KOSZ OBROTOWY
Revolving rack
Полка барная центральная

SYMBOL	D	H
PTJ016-37	360	50



CHROM



174 PTJ016-38

OŚWIETLENIE GÓRNE DO KOLUMNY
Spot lighting
Освещение барной полки

SYMBOL	D	H
PTJ016-38	300	60



175 PTJ016-39

KOSZ NA BUTELKI
Bottle rack
Полка барная для бутылок

SYMBOL	H	D
PTJ016-39	102	465

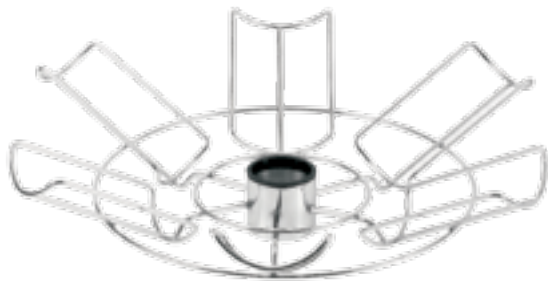

176 PTJ016-40

KOSZ 120°
Rack 120°
Полка барная 120°

SYMBOL	B	H	L
PTJ016-40	315	65	485

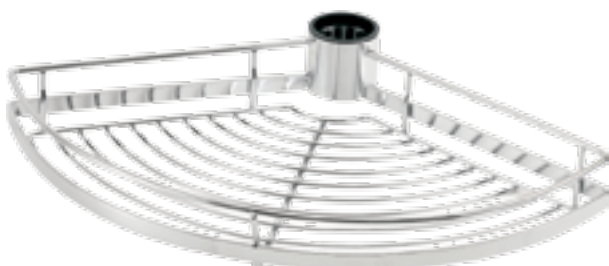

KOLUMNY MEBLOWE III

177 PTJ016-09

WIESZAK JEDNORAMIENNY
Hanger
Вешалка боковая

SYMBOL	H	L
PTJ016-09	95	507

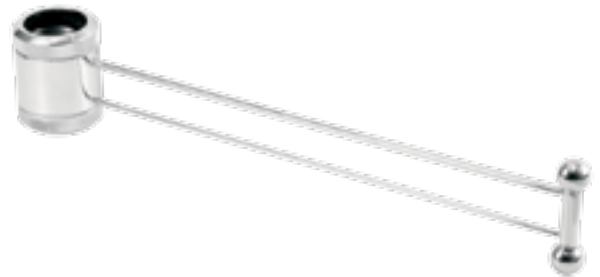

178 PTJ016-10

MOCOWANIE BOCZNE
Side mounting
Крепление боковое

SYMBOL	D	H	L
PTJ016-10	320	60	180



179 PTJ016-15

PÓŁKA TRAPEZ SZKLANA
Trapeze glass rack
Полка барная трапеция стеклянная

SYMBOL	D	H	L
PTJ016-15	390	75	320





AKCESORIA DO KOLUMN

Pole system accessories / крепления трубы

180 Z-181

MOCOWANIE DOLNE

Floor flange
Держатель с фиксацией трубы



181 Z-182

MOCOWANIE GÓRNE

End support bracket
Держатель распорный верхний



182 Z-183

MOCOWANIE BOCZNE

Tube holder
Держатель дистанционный



183 Z-184

PIERŚCIEN MOCUJĄCY DO BLATU

Kitchen top flange
Держатель без фиксации трубы



184 Z-185

PIERŚCIEN MOCUJĄCY

Flange socket
Держатель полок



185 Z-187

TULEJA MASKUJĄCA

Pole system top flange
Заглушка к держателю распорному



186 Z-188

ZAŚLEPKA

End cap
Заглушка



187 Z-189

MOCOWANIE WYSOKIE DOLNE

High floor flange socket
Держатель высокий с фиксацией трубы



KOSZYKI ZAWIESZKOWE

Kitchen Organizer Rail System / Полки навесные для кухни

KOSZYKI ZAWIESZKOWE I

188 BJ103

KOSZYK ZAWIESZKOWY NA KIELISZKI, MINI

Hanging glass rack MINI

Полка на рейлинг для бокалов MINI

SYMBOL	L	H	W
BJ103	150	105	200



CHROM

SATYNA



189 BJ103B

KOSZYK ZAWIESZKOWY NA KIELISZKI

Hanging glass rack

Полка на рейлинг для бокалов

SYMBOL	L	H	W
BJ103B	450	100	205



CHROM

SATYNA

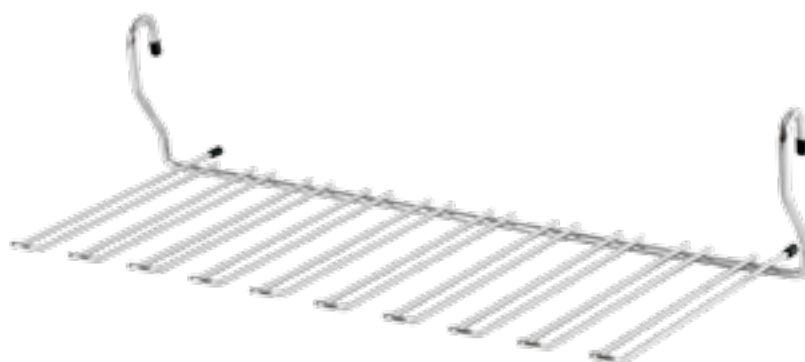

190 CWJ101

KOSZYK ZAWIESZKOWY NAROŻNY

Hanging corner rack

Полка на рейлинг угловая

SYMBOL	L	H	W
CWJ101	270	235	300



CHROM

SATYNA



191 CWJ101B

KOSZYKI ZAWIESZKOWE I

Utensil pot MINI

Полка на рейлинг чашка MINI

SYMBOL	L	H	W
CWJ101B	130	235	112



CHROM

SATYNA



KOSZYKI ZAWIESZKOWE

Kitchen Organizer Rail System / Полки навесные для кухни

192 CWJ102

KOSZYK ZAWIESZKOWY POJEDYNCZY

1-tier hanging rack

Полка на рейлинг одинарная

SYMBOL	L	H	W
CWJ102	450	290	170



CHROM

SATYNA

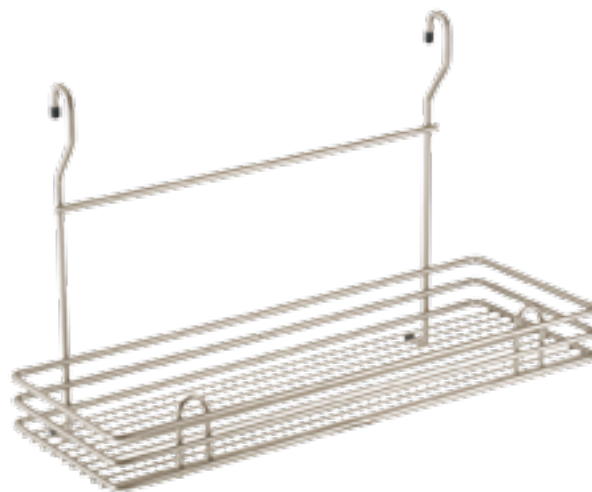

193 CWJ102M

KOSZYK ZAWIESZKOWY POJEDYNCZY, MINI

1-tier hanging rack MINI

Полка на рейлинг одинарная MINI

SYMBOL	L	H	W
CWJ102M	280	235	175



CHROM

SATYNA



194 CWJ103B

KOSZYK ZAWIESZKOWY PODWÓJNY

2-tier hanging rack

Полка на рейлинг двойная

SYMBOL	L	H	W
CWJ103B	450	330	185



CHROM

SATYNA



195 **CWJ104**

PODSTAWKA DO NACZYŃ
Trivet
Подставка под горячее

SYMBOL	L	H	W
CWJ104	260	40	200



CHROM



196 **CWJ115**

KOSZYK ZAWIESZKOWY DO PAPIERU I FOLII
Hanging roll rack
Полка на рейлинг для бумажных полотенец и фольги

SYMBOL	L	H	W
CWJ115	325	355	175



CHROM



SATYNA



197 **CWJ115B**

KOSZYK ZAWIESZKOWY DO PAPIERU, MINI
Hanging roll rack MINI
Полка на рейлинг для бумажных полотенец MINI

SYMBOL	L	H	W
CWJ115B	250	195	185



CHROM



SATYNA



KOSZYKI ZAWIESZKOWE

Kitchen Organizer Rail System / Полки навесные для кухни

198 CWJ116B

KOSZYK ZAWIESZKOWY PODWÓJNY MAŁY
Small 2-tier hanging rack
Полка на рейлинг малая

SYMBOL	L	H	W
CWJ116B	210	310	80



199 CWJ128B

KOSZYK ZAWIESZKOWY OCIEKARKA
Hanging dish rack
Полка-сушилка на рейлинг

SYMBOL	L	H	W
CWJ128B	455	305	260

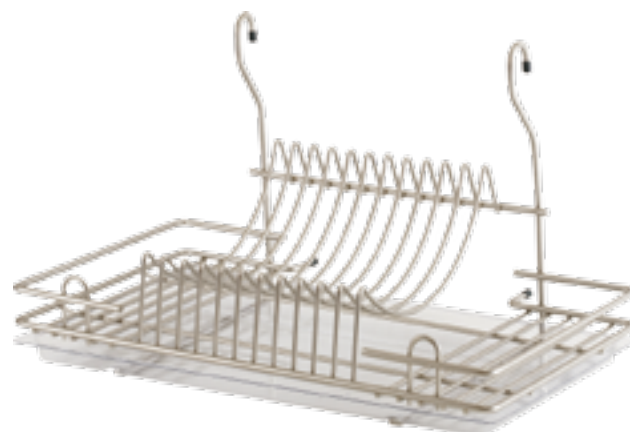

200 CWJ131

KOSZYK ZAWIESZKOWY NA BUTELKI
Hanging dish rack
Полка-сушилка на рейлинг

SYMBOL	L	H	W
CWJ131	260	355	210



201 CWJ132

KOSZYK ZAWIESZKOWY NA BUTELKI
Hanging bottle rack
Полка на рейлинг для бутылок

SYMBOL	L	H	W
CWJ132	245	355	125



202 BJ003B

KOSZYKI ZAWIESZKOWE II

ZAWIESZKA NA KIELISZKI
Hanging wine glass rack
Полка на рейлинг для бокалов

SYMBOL	L	H	W
BJ003B	240	85	175



CHROM

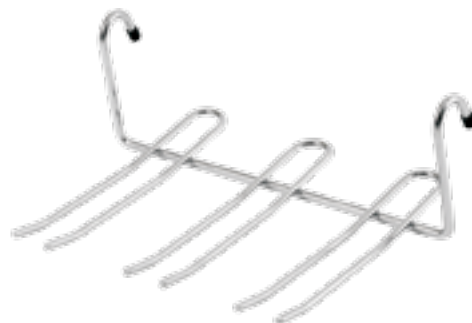

203 BJ003G

WIESZAK NA KIELISZKI

Hanging wine glass rack
Полка на рейлинг для бокалов

SYMBOL	L	H	W
BJ003G	450	61	320



CHROM



204 KCWJ201

KOSZYK ZAWIESZKOWY NAROŻNY

Hanging corner rack
Полка на рейлинг угловая

SYMBOL	L	H	W
KCWJ201	238	270	260



CHROM



205 CWJ201

KOSZYK ZAWIESZKOWY NAROŻNY DUŻY

Large hanging corner rack
Полка на рейлинг угловая большая

SYMBOL	L	H	W
CWJ201	355	280	320



CHROM



KOSZYKI ZAWIESZKOWE

Kitchen Organizer Rail System / Полки навесные для кухни

206 CWJ201D

KOSZYK ZAWIESZKOWY NAROŻNY PODWÓJNY
2-tier hanging corner rack
Полка на рейлинг двойная угловая

SYMBOL	L	H	W
CWJ201D	340	430	320



207 CWJ201E

KOSZYK ZAWIESZKOWY NAROŻNY POTRÓJNY
3-tier hanging corner rack
Полка на рейлинг тройная угловая

SYMBOL	L	H	W
CWJ201E	240	695	265



208 CWJ201F

KOSZYK ZAWIESZKOWY NAROŻNY PODWÓJNY
2-tier hanging corner rack
Полка на рейлинг двойная угловая

SYMBOL	L	H	W
CWJ201F	258	430	238



209 CWJ202

KOSZYK ZAWIESZKOWY POJEDYNCZY
1-tier hanging rack
Полка на рейлинг одинарная

SYMBOL	L	H	W
CWJ202	450	280	185



210 CWJ202E

KOSZYK ZAWIESZKOWY POJEDYNCZY MAŁY
Small 1-tier hanging rack
Полка на рейлинг одинарная малая

SYMBOL	L	H	W
CWJ202E	260	70	200



211 **CWJ203B**

KOSZYK ZAWIESZKOWY NA PRZYPRAWY
Hanging spice rack
Полка на рейлинг под специи

SYMBOL	L	H	W
CWJ203B	350	320	145



CHROM



212 **CWJ203C**

KOSZYK ZAWIESZKOWY NA PRZYPRAWY
Hanging spice rack
Полка на рейлинг под специи

SYMBOL	L	H	W
CWJ203C	350	280	180



CHROM



213 **CWJ204A**

KOSZYK ZAWIESZKOWY NA POKRYWKI
Hanging lid rack
Полка на рейлинг для крышек

SYMBOL	L	H	W
CWJ204A	210	370	110



CHROM



214 **CWJ207**

KOSZYK ZAWIESZKOWY NA PAPIER
Hanging paper rack
Полка на рейлинг для бумажных полотенец

SYMBOL	L	H	W
CWJ207	260	250	160



CHROM



KOSZYKI ZAWIESZKOWE

Kitchen Organizer Rail System / Полки навесные для кухни

215 CWJ207B

PODSTAWKA NA PAPIER

Standing kitchen roll holder

Подставка для бумажных полотенец

SYMBOL	L	H	W
CWJ207B	175	275	300



CHROM



217 CWJ209

PODSTAWKA DO NACZYŃ

Dish rack

Подставка для посуды

SYMBOL	L	H	W
CWJ209	215	85	210



CHROM



218 CWJ209B

PODSTAWKA DO NACZYŃ

Dish rack

Подставка для посуды

SYMBOL	L	H	W
CWJ209B	305	105	205



CHROM



216 CWJ207H

KOSZYK ZAWIESZKOWY NA PAPIER I FOLIE

Hanging roll rack

Полка на рейлинг для бумажных полотенец и фольги

SYMBOL	L	H	W
CWJ207H	355	320	185



CHROM



219 CWJ215

KOSZYK ZAWIESZKOWY NA PAPIER I FOLIE

Hanging roll rack

Полка на рейлинг для бумажных полотенец и фольги

SYMBOL	L	H	W
CWJ215	350	380	150



CHROM



220 CWJ216A

KOSZYK ZAWIESZKOWY POTRÓJNY
3-tier hanging rack
Полка на рейлинг тройная

SYMBOL	L	H	W
CWJ216A	280	735	185



CHROM



221 CWJ216B

KOSZYK ZAWIESZKOWY PODWÓJNY
2-tier hanging rack
Полка на рейлинг двойная

SYMBOL	L	H	W
CWJ216B	280	430	185



CHROM



222 CWJ216D

KOSZYK NA PRZYPRAWY
Hanging spice rack
Полка на рейлинг под специи

SYMBOL	L	H	W
CWJ216D	280	335	155



CHROM



223 CWJ220

KOSZYK ZAWIESZKOWY NA PRZYPRAWY
Hanging spice rack
Полка на рейлинг под специи

SYMBOL	L	H	W
CWJ220	400	320	215



CHROM



KOSZYKI ZAWIESZKOWE

Kitchen Organizer Rail System / Полки навесные для кухни

224 CWJ220C

KOSZYK ZAWIESZKOWY NA PRZYPRAWY
Hanging spice rack
Полка на рейлинг под специи

SYMBOL	L	H	W
CWJ220C	400	335	215



CHROM



226 CWJ222B

OCIEKARKA DO NACZYŃ STOJĄCA
Standing dish rack
Сушилка настольная

SYMBOL	L	H	W
CWJ222B	550	340	300



CHROM



227 CWJ222D

OCIEKARKA DO NACZYŃ STOJĄCA
Standing dish rack
Сушилка настольная

SYMBOL	L	H	W
CWJ222D	450	340	185



CHROM

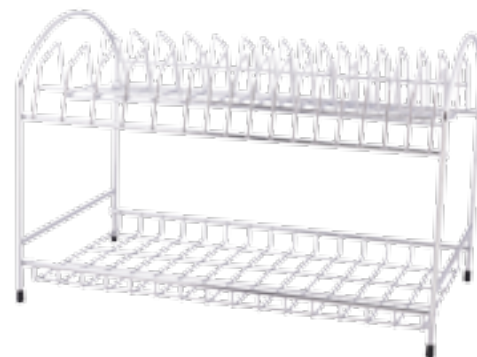

225 CWJ222

KOSZYK ZAWIESZKOWY OCIEKARKA PODWÓJNA
2-tier hanging dish rack
Полка-сушилка на рейлинг двойная

SYMBOL	L	H	W
CWJ222	635	580	260



CHROM



228 CWJ224

KOSZYK ZAWIESZKOWY NA PRZYPRAWY
Hanging spice rack
Полка на рейлинг под специи и полотенце

SYMBOL	L	H	W
CWJ224	450	340	185



CHROM



229 **CWJ225**

KOSZYK ZAWIESZKOWY NA NOŻE
Hanging knife rack
Полка на рейлинг для ножей

SYMBOL	L	H	W
CWJ225	355	365	290



CHROM



230 **CWJ225C**

PODSTAWKA NA NOŻE
Standing knife rack
Подставка для ножей

SYMBOL	L	H	W
CWJ225C	300	320	120



CHROM



231 **CWJ226**

KOSZYK ZAWIESZKOWY OCIEKARKA
Hanging dish rack
Полка-сушилка на рейлинг

SYMBOL	L	H	W
CWJ226	575	275	270



CHROM



232 **CWJ228**

KOSZYK ZAWIESZKOWY OCIEKARKA
Hanging dish rack
Полка-сушилка на рейлинг

SYMBOL	L	H	W
CWJ228	630	280	260



CHROM





KOSZYKI ZAWIESZKOWE

Kitchen Organizer Rail System / Полки навесные для кухни

233 CWJ228B

KOSZYK ZAWIESZKOWY OCIEKARKA
Hanging dish rack
Полка-сушилка на рейлинг

SYMBOL	L	H	W
CWJ228B	640	330	265



CHROM

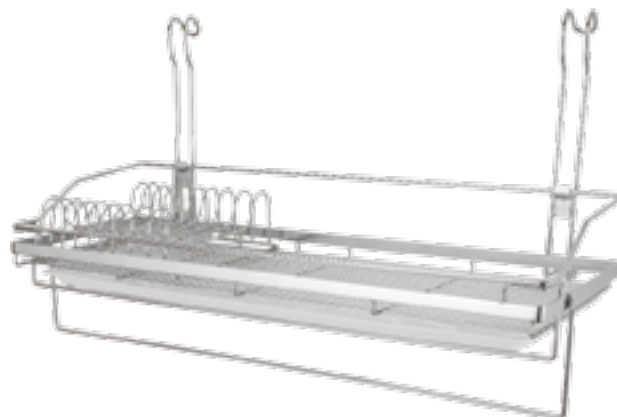

234 CWJ229

ZAWIESZKA NA SZKLANKI
Hanging glass rack
Полка на рейлинг для стаканов

SYMBOL	L	H	W
CWJ229	235	340	110



CHROM

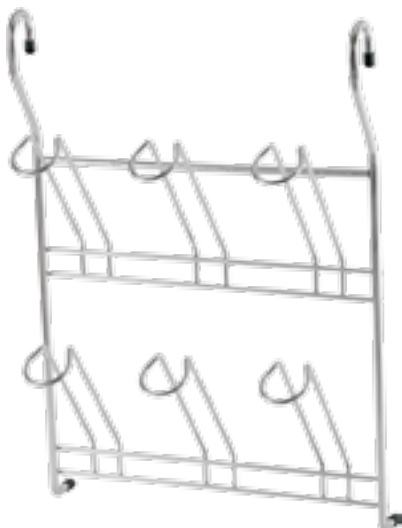

235 CWJ231

STOJAK POCZWÓRNY NA BUTELKI
Standing 4-tier wine rack
Подставка для бутылок 4-уровневая

SYMBOL	L	H	W
CWJ231	270	470	250



CHROM



236 CWJ232

OCIEKARKA DO NACZYŃ STOJĄCA
Standing dish rack
Полка-сушилка настольная

SYMBOL	L	H	W
CWJ232	490	260	280



CHROM

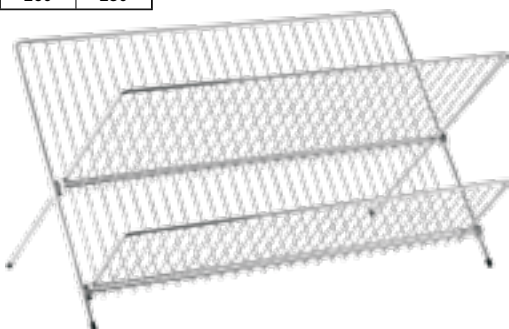

237 CWJ236G

PODSTAWKA DO NACZYŃ OKRĄGŁA
Trivet
Подставка под горячее

SYMBOL	D	H
CWJ236G	205	17



CHROM



238 **CWJ240B**

KOSZ NA OWOCE
Wire fruit basket
Фруктовница

SYMBOL	D	H
CWJ240B	210	120



241 **CWJ240L**

KOSZ NA OWOCE WYSOKI
High wire fruit basket
Фруктовница высокая

SYMBOL	L	H	W
CWJ240L	300	775	255



239 **CWJ240C**

KOSZ NA OWOCE
Wire fruit basket
Фруктовница

SYMBOL	L	H	W
CWJ240C	300	110	215

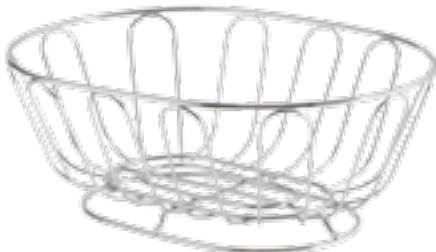

240 **CWJ240G**

KOSZ NA OWOCE
Wire fruit basket
Фруктовница

SYMBOL	D	H
CWJ240G	420	110



242 **CWJ241B**

HAK ŚCIENNY
Wall mounted hook rail
Вешалка настенная

SYMBOL	L	H	W
CWJ241B	400	60	40





KOSZYKI ZAWIESZKOWE

Kitchen Organizer Rail System / Полки навесные для кухни

243 CWJ241D

WIESZAK ŚCIENNY
Wall mounted rail
Вешалка настенная

SYMBOL	L	H	W
CWJ241D	478	106	87



CHROM



244 CWJ263A

KOSZYK ZAWIESZKOWY KUBEK PODWÓJNY
Double hanging utensil pot
Полка на рейлинг чашка двойная

SYMBOL	L	H	W
CWJ263A	340	280	180



CHROM



245 CWJ263B

KOSZYK ZAWIESZKOWY KUBEK POTRÓJNY
Triple hanging utensil pot
Полка на рейлинг чашка тройная

SYMBOL	L	H	W
CWJ263B	340	280	150



CHROM



246 CWJ263E

KOSZYK ZAWIESZKOWY KUBEK DUŻY
Big hanging utensil pot
Полка на рейлинг чаша большая

SYMBOL	L	H	W
CWJ263E	145	360	150



CHROM



247 CWJ265

KOSZYK ZAWIESZKOWY NA PRZYPRAWY
Hanging spice rack
Полка на рейлинг под специи

SYMBOL	L	H	W
CWJ265	145	360	150



CHROM



248 **CWJ266**

OCIEKARKA DO NACZYŃ STOJĄCA
Standing dish rack
Сушилка настольная

SYMBOL	L	H	W
CWJ266	480	105	255



CHROM

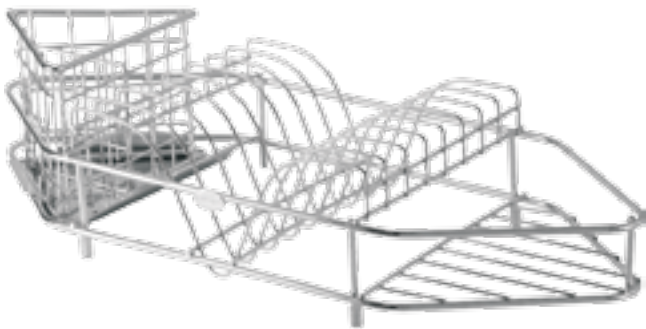

249 **CWJ268**

KOSZYK ZAWIESZKOWY OCIEKARKA POTRÓJNA
3-tier hanging dish rack
Посудосушитель подвесной тройной

SYMBOL	L	H	W
CWJ268	685	670	265



CHROM



250 **CWJ301**

STOJAK NA SZTUĆCE
Standing kitchen utensil
Полка для принадлежностей

SYMBOL	L	H	W
CWJ301	155	185	115



CHROM



251 **CWJ301D**

STOJAK NA SZTUĆCE
Standing kitchen utensil
Полка для принадлежностей

SYMBOL	L	H	W
CWJ301D	175	138	102



CHROM





KOSZYKI ZAWIESZKOWE

Kitchen Organizer Rail System / Полки навесные для кухни

252 CWJ305A

KOSZYK ZAWIESZKOWY ZEGAR
Hanging clock
Часы навесные

SYMBOL	L	H	W
CWJ305A	90	175	86



CHROM



253 KCWJ306

ZASOBNIK NA PRZYPRAWY
Spice bottles
Баночки для специй



CHROM

SATYNA



254 SJ308

OSIEKARKA DO NACZYŃ STOJĄCA
Standing dish rack
Настольная сушилка

SYMBOL	L	H	W
SJ308	280	402	555



STAL
NIERDZEWNA



255 SJ308G

OSIEKARKA DO NACZYŃ STOJĄCA
Standing dish rack
Настольная сушилка

SYMBOL	L	H	W
SJ308G	480	340	250



CHROM



256 **BJ001**

BAR PODWIESZANY DUŻY
Hanging wine bottle and glass rack, large
Бар подвесной большой

SYMBOL	L	H	W
BJ001	930	385	320



CHROM

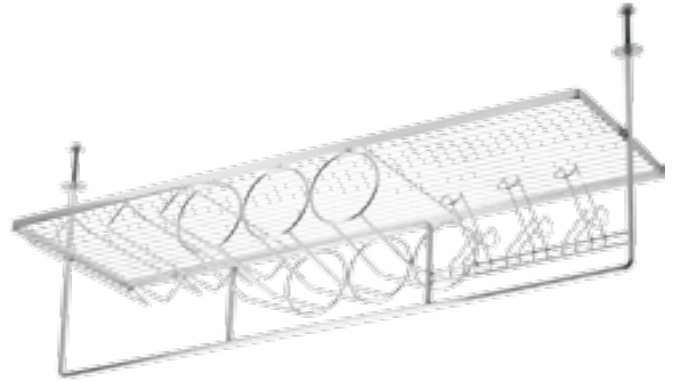

257 **BJ001B**

BAR PODWIESZANY MAŁY
Hanging wine bottle and glass rack, small
Бар подвесной малый

SYMBOL	L	H	W
BJ001B	730	345	320



CHROM

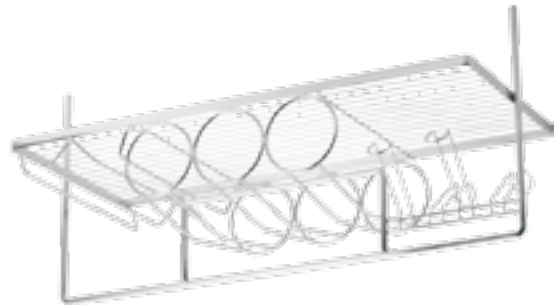

258 **BJ002**

WIESZAK NA KIELISZKI POJEDYNCZY
1-row wine glass rack
Подвес для бокалов одинарный

SYMBOL	L	H	W
BJ002	340	65	120



CHROM



259 **BJ004**

WIESZAK NA KIELISZKI POCZWÓRNY
4-row wine glass rack
Подвес для бокалов

SYMBOL	L	H	W
BJ004	340	65	405



CHROM



260 **BJ005**

WIESZAK NA KIELISZKI PODWÓJNY
2-row wine glass rack
Подвес для бокалов двойной

SYMBOL	L	H	W
BJ005	340	65	210



CHROM

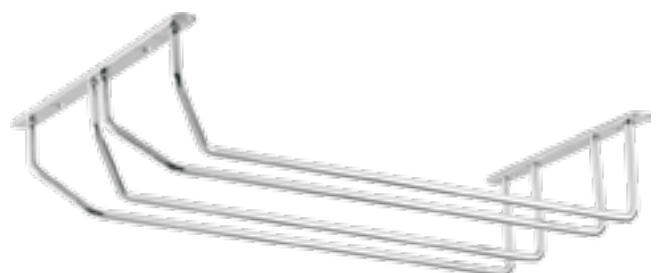

KOSZYKI ZAWIESZKOWE

Kitchen Organizer Rail System / Полки навесные для кухни

KOSZYKI ZAWIESZKOWE III

261 GS622

KOSZYK ZAWIESZKOWY POJEDYNCZY
1-tier wall mounted shelf
Полка навесная одинарная

SYMBOL	L	H	W
GS622	380	246	130



262 GS623

KOSZYK ZAWIESZKOWY PODWÓJNY MAŁY
Small 2-tier wall mounted shelf
Полка навесная двойная малая

SYMBOL	L	H	W
GS623	380	275	132



263 GS624

KOSZYK ZAWIESZKOWY KUBEK POTRÓJNY
3-set wall mounted kitchen utensil pot
Полка навесная с тремя стаканами

SYMBOL	L	H	W
GS624	380	350	130



264 GS624B

KOSZYK ZAWIESZKOWY KUBEK PODWÓJNY
2-set wall mounted kitchen utensil pot
Полка навесная с двумя стаканами

SYMBOL	L	H	W
GS624B	260	350	130

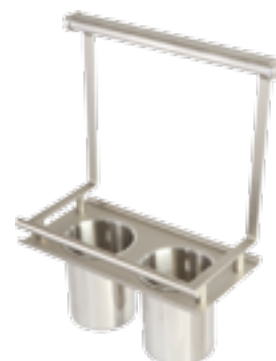

265 GS624C

KOSZYK ZAWIESZKOWY KUBEK POJEDYNCZY
Wall mounted kitchen utensil pot
Полка навесная с одним стаканом

SYMBOL	L	H	W
GS624C	146	350	130



266 GS625

KOSZYK ZAWIESZKOWY PODWÓJNY DUŻY
Large 2-tier wall mounted rack
Полка навесная большая

SYMBOL	L	H	W
GS625	380	280	162

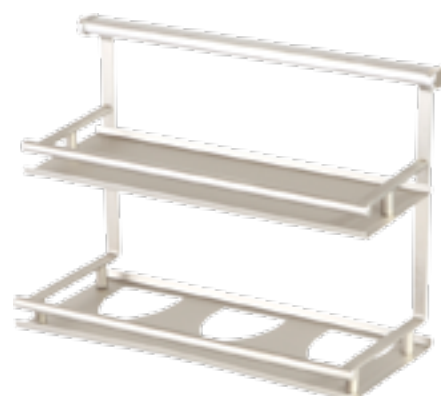



RELINGI

Railing / Рейлинги

267 RELING

Railing
Рейлинг
R001-600 mm
R001-1000 mm



268 ŁUK 90°

ŁUK RELINGU 90°
90° rail corner
Угол рейлинга 90°

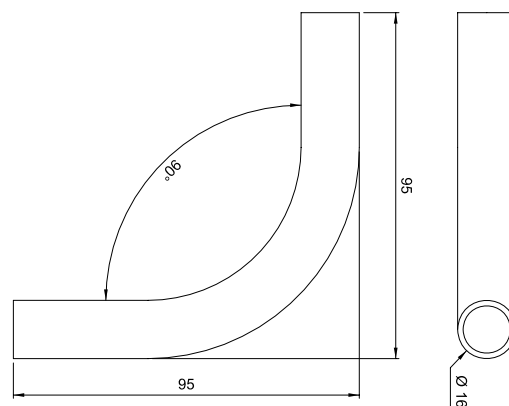

269 ŁUK 135°

ŁUK RELINGU 135°
135° rail corner
Угол рейлинга 135°

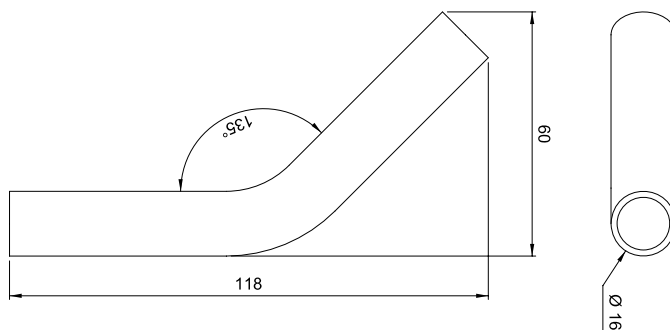

270 CWJ211

HACZYK NA RELING POJEDYNCZY
Single rail hook
Крючок для рейлинга одиночный



271 CWJ211D

HACZYK NA RELING PODWÓJNY
Double rail hook
Крючок для рейлинга двойной



272 S001

HACZYK NA RELING
Rail hook
Крючок для рейлинга





RELINGI

Railing / Рейлинги

273 T2806+07

ZAŚLEPKA RELINGU RETRO

Profiled head end cap
Заглушка для рейлинга Ретро

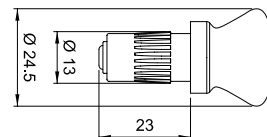
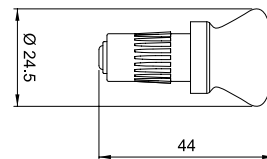
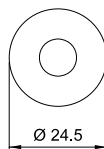
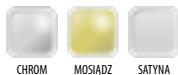

274 T2815

ZAŚLEPKA RELINGU PROSTA

Flat head end cap
Заглушка для рейлинга

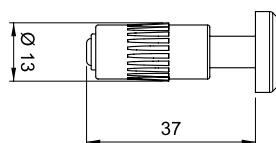
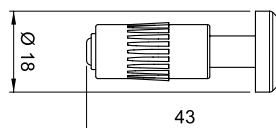

275 T2804

UCHWYT RELINGU RETRO

Profiled railing post
Держатель для рейлинга Ретро

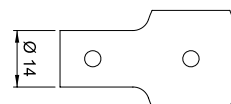
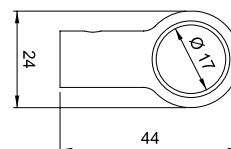
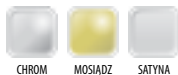

276 T2802

UCHWYT RELINGU PROSTY

Railing post
Держатель для рейлинга

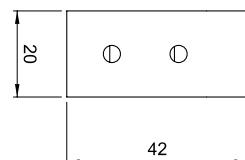
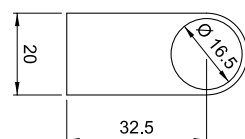

277 T2807

ELEMENT ŁĄCZĄCY RELINGU

Rail connector
Соединитель для трубы

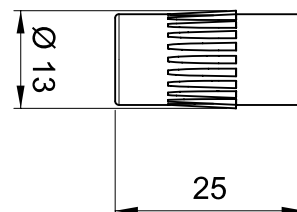
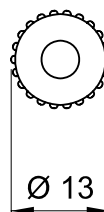



ELEMENTY WYSUWANE ALUMINIOWE

Kitchen aluminium pull-out drawers / Корзины алюминиевые плавного закрывания

278 LPTJ002

CARGO DWUPOZIOMOWE Z DOCIĄGIEM '40'

2-tier drawer with soft close

Корзина 2-уровневая с доводчиком

SYMBOL	L	H	W
LPTJ002	450	525	350



ALUMINIUM



279 LPTJ004D

CARGO TRZYPOZIOMOWE Z DOCIĄGIEM '30'

3-tier drawer with soft close

Корзина 3-уровневая с доводчиком

SYMBOL	L	H	W
LPTJ004D	450	525	240



ALUMINIUM



280 LPTJ007D

SZUFLADA WYSUWANA Z DOCIĄGIEM '50'

Pull out drawer with soft close

Выдвижная корзина с доводчиком

SYMBOL	L	H	W
LPTJ007D	450	150	456



ALUMINIUM

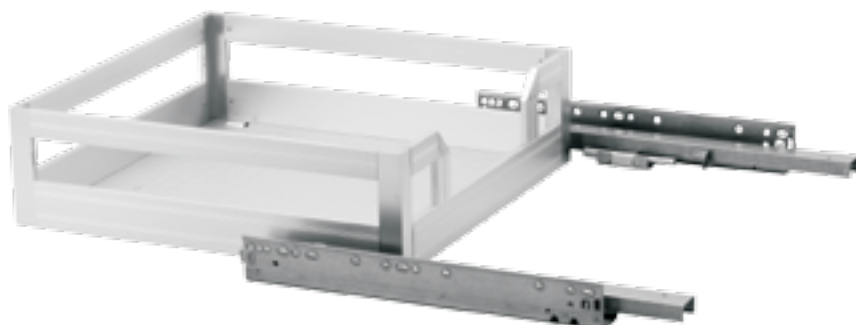

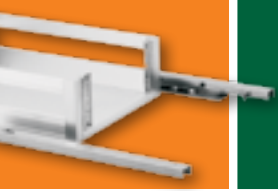

ELEMENTY WYSUWANE ALUMINIOWE

Kitchen aluminium pull-out drawers / Корзины алюминиевые плавного закрывания

281 LPTJ007E

SZUFLADA WYSUWANA Z DOCIĄGIEM '60'

Pull out drawer with soft close

Выдвижная корзина с доводчиком

SYMBOL	L	H	W
LPTJ007E	450	150	556



ALUMINIUM

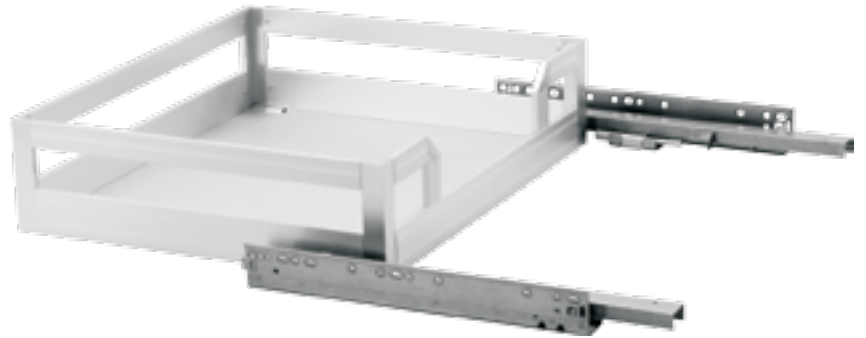

282 LPTJ007G

SZUFLADA WYSUWANA Z DOCIĄGIEM '40'

Pull out drawer with soft close

Выдвижная корзина с доводчиком

SYMBOL	L	H	W
LPTJ007G	450	150	336



ALUMINIUM



283 LPTJ007Q

SZUFLADA WYSUWANA Z DOCIĄGIEM '80'

Pull out drawer with soft close

Выдвижная корзина с доводчиком

SYMBOL	L	H	W
LPTJ007Q	450	150	762



ALUMINIUM

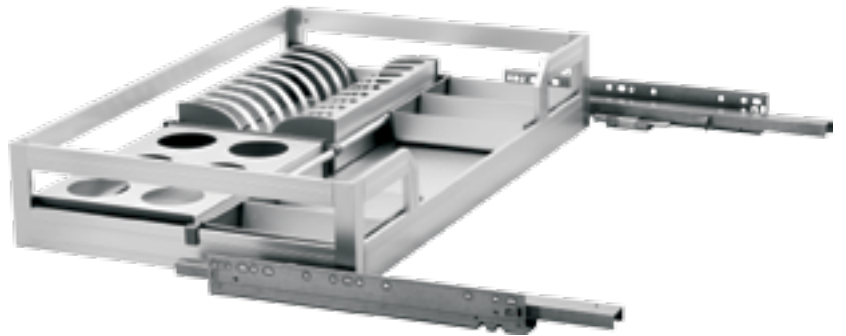

284 LPTJ008A

SZUFLADA WYSUWANA Z MOCOWANIEM FRONTU, Z DOCIĄGIEM '40'

Pull out drawer with soft close and front fixing brackets

Выдвижная корзина с доводчиком с креплением фасада

SYMBOL	L	H	W
LPTJ008A	450	150	356



ALUMINIUM

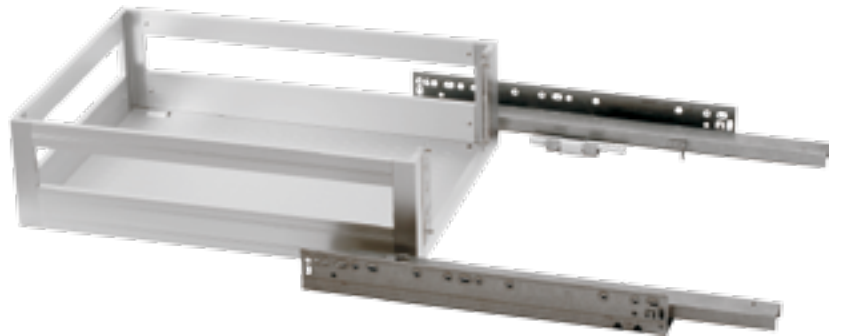

285 **LPTJ008C**

**SZUFLADA WYSUWANA Z MOCOWANIEM FRONTU,
Z DOCIĄGIEM '50'**

Pull out drawer with soft close and front fixing brackets
Выдвижная корзина с доводчиком с креплением фасада

SYMBOL	L	H	W
LPTJ008C	450	150	456



ALUMINIUM



286 **LPTJ008D**

**SZUFLADA WYSUWANA Z MOCOWANIEM FRONTU,
Z DOCIĄGIEM '60'**

Pull out drawer with soft close mechanism and front fixing brackets
Выдвижная корзина с доводчиком с креплением фасада

SYMBOL	L	H	W
LPTJ008D	450	150	556



ALUMINIUM

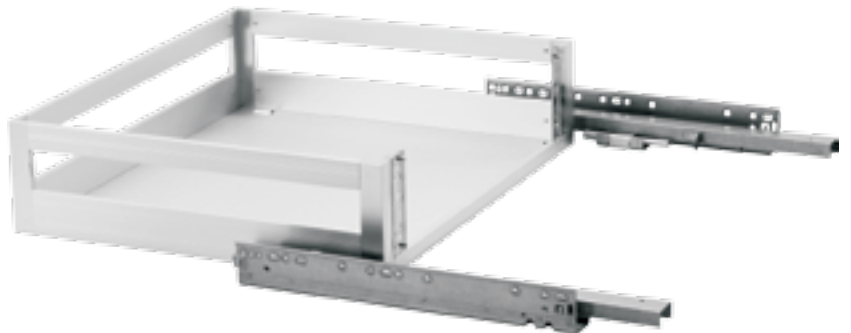

287 **LPTJ008F**

**SZUFLADA WYSUWANA Z MOCOWANIEM FRONTU,
Z DOCIĄGIEM '80'**

Pull out drawer with soft close and front fixing brackets
Выдвижная корзина с доводчиком с креплением фасада

SYMBOL	L	H	W
LPTJ008F	450	150	762



ALUMINIUM



288 **LPTJ008Q**

**SZUFLADA WYSUWANA Z MOCOWANIEM FRONTU,
Z DOCIĄGIEM '80'**

Pull out drawer with soft close and front fixing brackets
Выдвижная корзина с доводчиком с креплением фасада

SYMBOL	L	H	W
LPTJ008Q	450	150	762



ALUMINIUM

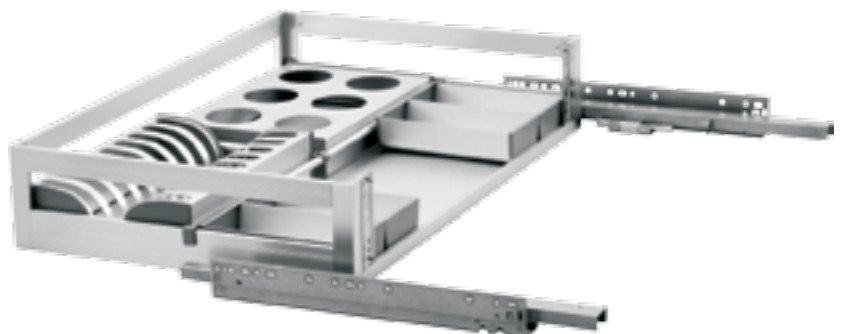

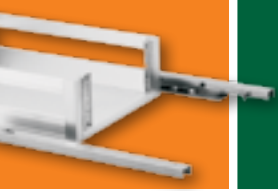

ELEMENTY WYSUWANE ALUMINIOWE

Kitchen aluminium pull-out drawers / Корзины алюминиевые плавного закрывания

289 LPTJ010

CARGO TRZYPOZIOMOWE Z DOCIĄGIEM '40'

3-tier drawer with soft close
Корзина 3-уровневая с доводчиком

SYMBOL	L	H	W
LPTJ010	400	525	350



ALUMINIUM



290 LPTJ023A

CARGO DWUPOZIOMOWE Z DOCIĄGIEM '15'

2-tier drawer with soft close
Корзина 2-уровневая с доводчиком

SYMBOL	L	H	W
LPTJ023A	450	480	100



ALUMINIUM



291 LPTJ023B

CARGO DWUPOZIOMOWE Z DOCIĄGIEM '20'

2-tier drawer with soft close
Корзина 2-уровневая с доводчиком

SYMBOL	L	H	W
LPTJ023B	450	480	150



ALUMINIUM



292 LPTJ023C

CARGO DWUPOZIOMOWE Z DOCIĄGIEM '25'

2-tier drawer with soft close
Корзина 2-уровневая с доводчиком

SYMBOL	L	H	W
LPTJ023C	450	480	200



CHROM



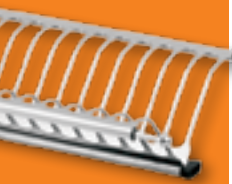

OCIEKARKI

Dish drainers / Сушилки для посуды

293 R-307

OCIEKARKA DO NACZYŃ Z PODSTAWĄ ALUMINIOWĄ

Dish drainer with aluminium frame

Посудосушитель с алюминиевой рамкой

SYMBOL	L	W
R-307-40	364	275
R-307-50	464	275
R-307-60	564	275
R-307-70	664	275
R-307-80	764	275
R-307-90	864	275

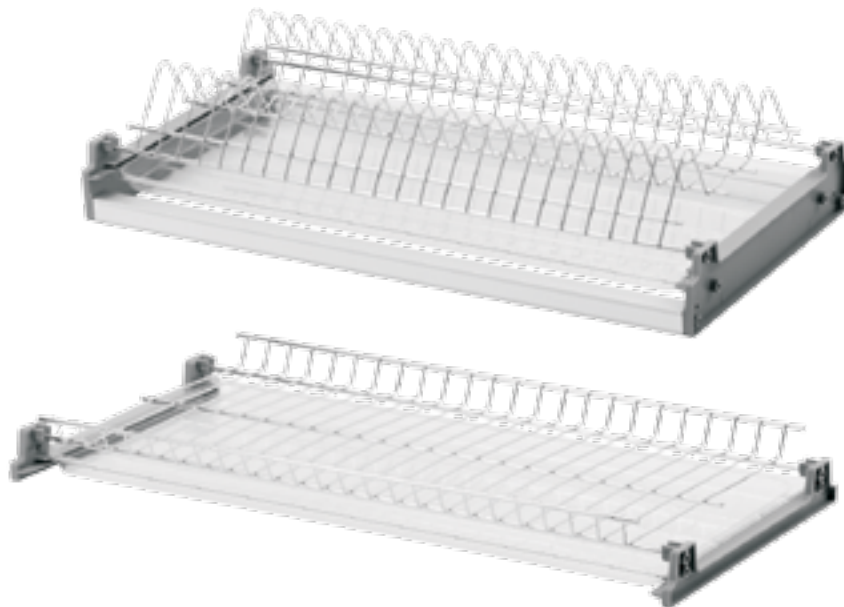
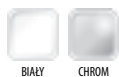

294 R-307B

OCIEKARKA DO NACZYŃ

Dish drainer

Посудосушитель

SYMBOL	L	W
R-307B-40	364	275
R-307B-50	464	275
R-307B-60	564	275
R-307B-80	764	275
R-307B-90	864	275

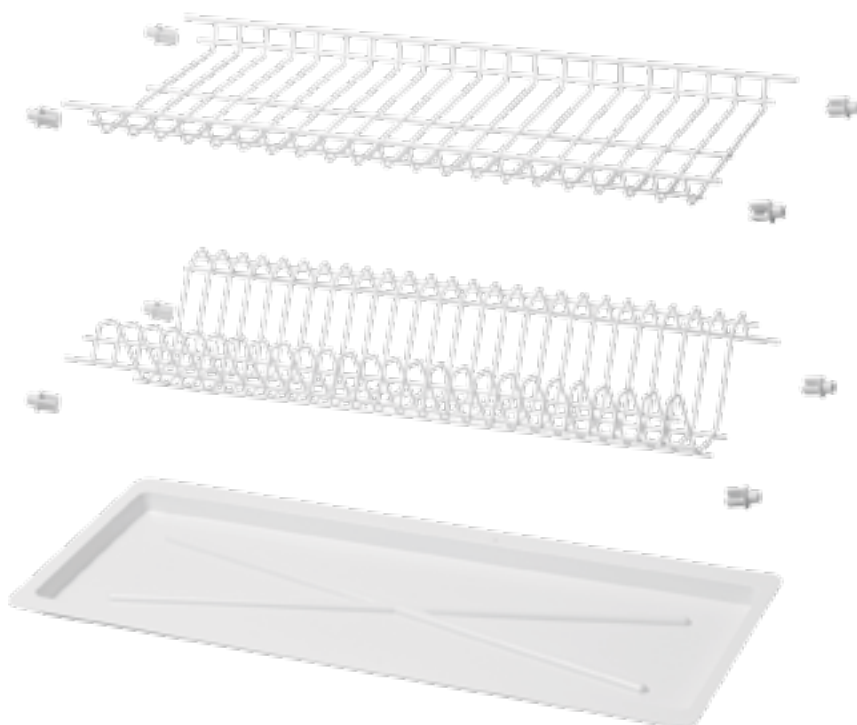

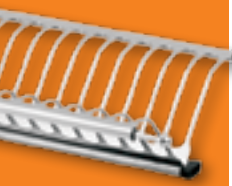

OCIEKARKI

Dish drainers / Сушилки для посуды

295 SJ304

OCIEKARKA DO NACZYŃ

Dish drainer
Посудосушитель

SYMBOL	L	W
SJ304-40	365	280
SJ304-50	465	280
SJ304-60	565	280
SJ304-70	665	280
SJ304-80	765	280



SZLACHECNA
STAL



296 CWJ313

OCIEKARKA DO NACZYŃ NAROŻNA Z PODSTAWĄ ALUMINIOWĄ

Corner dish rack with aluminium frame
Посудосушитель угловой с алюминиевой рамкой

SYMBOL	T	B
CWJ313	60	60



CHROM

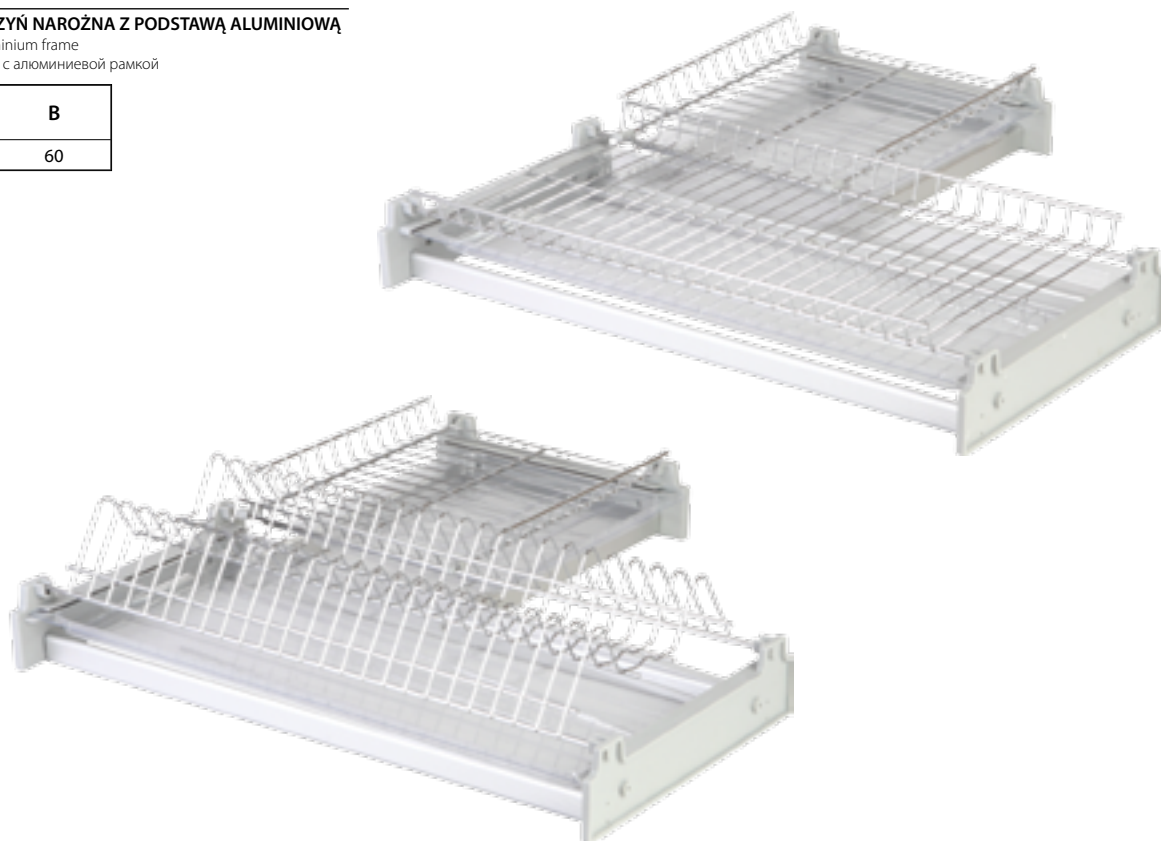

CARGA

Kitchen pull-out baskets / Выдвижные ящики „Карго”

CARGA I

297 CARGO MINI

DWUPOZIOMOWE PEŁNY WYSUW Z DOCIĄGIEM

Full extension 2-tier rack with soft close

Корзина 2-уровневая полного выдвижения с функцией плавного закрытия

SYMBOL	L	H	W
R-15	480	540	100
R-20	480	540	145
R-30	480	540	245
R-40	480	540	345
R-50	480	540	445



298 CARGO MINI

TRZYPOZIOMOWE PEŁNY WYSUW Z DOCIĄGIEM

Full extension 3-tier rack with soft close

Корзина 3-уровневая полного выдвижения с функцией плавного закрытия

SYMBOL	L	H	W
R-15	480	540	100
R-20	480	540	145
R-30	480	540	245
R-40	480	540	345
R-50	480	540	445





CARGA

Kitchen pull-out baskets / Выдвижные ящики „Карго“

CARGA II

299 PTJ010C

CARGO MINI TRZYPOZIOMOWE NA BUTELKI

3-tier pull out rack MINI with bottle rack

Выдвижная корзина трехполочная MINI с отделениями для бутылок

SYMBOL	L	H	W	G
PTJ010C	455	536	345	400



300 PTJ010D

CARGO MINI DWUPOZIOMOWE

2-tier pull out rack MIDI

Выдвижная корзина двухполочная MIDI

SYMBOL	L	H	W	G
PTJ010D	460	490	288	350



CHROM



301 PTJ011

CARGO MINI TRZYPOZIOMOWE

3-tier pull out rack MINI

Выдвижная корзина трехполочная MINI

SYMBOL	L	H	W	G
PTJ011B	440	630-750	240	300
PTJ011	500	630-750	350	400



CHROM



302 PTJ011C

CARGO NA BUTELKI

Kitchen pull out rack

Выдвижная кухонная корзина

SYMBOL	L	H	W	G
PTJ011C	410	610-680	435	500



CHROM



303 PTJ023

CARGO MINI DWUPOZIOMOWE
2-tier pull out rack MINI
Выдвижная корзина двухполочная MINI

SYMBOL	L	H	W	G
PTJ023	440	525	100	150
PTJ023E	440	525	200	200



304 PTJ023K

CARGO MINI DWUPOZIOMOWE NA BUTELKI
2-tier pull out rack MINI with bottle compartments
Выдвижная корзина MINI с отделениями для бутылок

SYMBOL	L	H	W	G
PTJ023K	445	488	155	200



305 PTJ017J

CARGO MINI CORNER MAGIC
Pull out rack MINI MAGIC CORNER
Выдвижная корзина MINI CORNER MAGIC

SYMBOL	L	H	W	G
PTJ017J	500	600	525	600



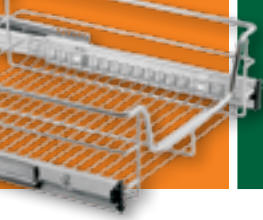

CARGA

Kitchen pull-out baskets / Выдвижные ящики „Карго“

306 PTJ012H

CARGO MIDI Z DOCIĄGIEM I HAMULCEM
 Pull-out rack MIDI with soft close feature
 Выдвижной пенал MIDI с функцией плавного закрытия

SYMBOL	L	H	W	G
PTJ012H	480	1150-1350	250	300
PTJ012H	480	1150-1350	350	400



CHROM



307 PTJ012F

CARGO MIDI WYSOKIE Z DOCIĄGIEM I HAMULCEM
 Pull out rack MIDI with soft close feature
 Выдвижная колонна MIDI с функцией плавного закрытия

SYMBOL	L	H	W	G
PTJ012F	480	1400-1700	250	300
PTJ012F	480	1150-1350	350	400



CHROM



308 KPTJ012D

CARGO MAXI Z DOCIĄGIEM I HAMULCEM
 Pull out rack MIDI with soft close feature
 Выдвижная колонна MIDI с функцией плавного закрытия

SYMBOL	L	H	W	G
KPTJ012D	480	1850-2200	250	300
KPTJ012D	480	1850-2200	350	400



CHROM



309 PTJ022F

CARGO MAXI CORNER MAGIC
 Pull out rack MAXI CORNER MAGIC
 Выдвижная колонна MAXI CORNER MAGIC

SYMBOL	L	H	W	G
PTJ022F	500	1650-1950	385	500
PTJ022F	600	1650-1950	550	500



CHROM



310 PTJ022M

CARGO MAXI CORNER MAGIC
 Pull out rack MAXI CORNER MAGIC
 Выдвижная колонна MAXI CORNER MAGIC

SYMBOL	L	H	W	G
PTJ022M	500	1850-2200	860	900



CHROM



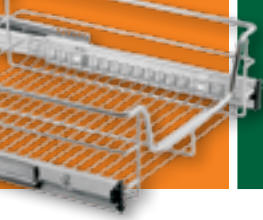

CARGA

Kitchen pull-out baskets / Выдвижные ящики „Карго“

311 PTJ017G

CORNER MAGIC Z DOCIĄGIEM I HAMULCEM

Pull out rack CORNER MAGIC with soft close feature

Выдвижная корзина CORNER MAGIC с функцией плавного закрытия

SYMBOL	L	H	W	
PTJ017GA	480	560	860-960	LEWY
PTJ017GB	480	560	860-960	PRAWY



CHROM



312 PTJ017G1

CORNER MAGIC Z DOCIĄGIEM I HAMULCEM

Pull out rack CORNER MAGIC with soft close feature

Выдвижная корзина CORNER MAGIC с функцией плавного закрытия

SYMBOL	L	H	W	
PTJ017GA1	480	560	860-960	LEWY
PTJ017GB1	480	560	860-960	PRAWY



CHROM



313 PTJ017H

CORNER MAGIC PEŁNY WYSUW Z DOCIĄGIEM I HAMULCEM

Pull out rack MAGIC CORNER with soft close feature

Корзина полного выдвижения MAGIC CORNER с функцией плавного закрытия

SYMBOL	L	H	W	
PTJ017HA	480	560	860-960	LEWY
PTJ017HB	480	560	860-960	PRAWY



CHROM

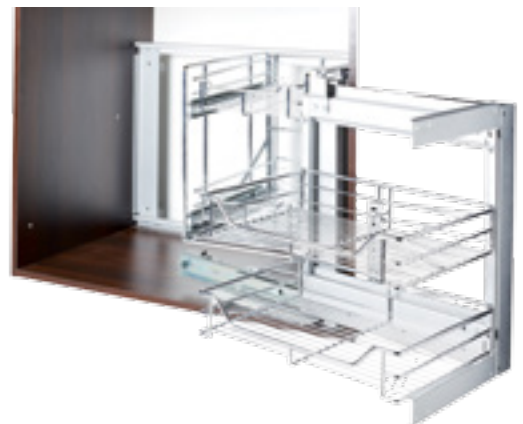

314 PTJ017E

CORNER MAGIC PRZESUWANY
Sliding pull out rack CORNER MAGIC
Выдвижная корзина CORNER MAGIC раздвижная

SYMBOL	L	H	G	
PTJ017EL	480	520	800-900	LEWY
PTJ017ER	480	520	800-900	PRAWY



CHROM



315 PTJ006L-270

CORNER MAGIC DO SZAFKI NAROŻNEJ
Pull out rack CORNER MAGIC
Выдвижной механизм CORNER MAGIC

SYMBOL	D	H	
PTJ006L-270	780	630-800	G-900



CHROM



316 PTJ006L-360

CORNER MAGIC DO SZAFKI NAROŻNEJ
Pull out rack CORNER MAIGC
Выдвижной механизм CORNER MAGIC

SYMBOL	D	H	
PTJ006L-360	780	630-800	G-900



CHROM

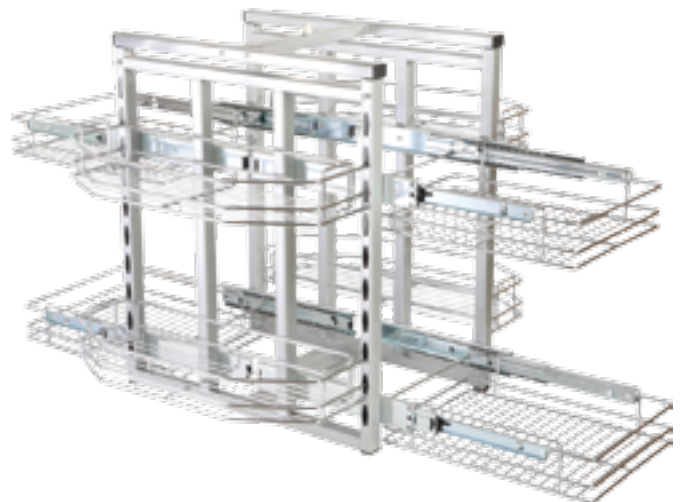



CARGA

Kitchen pull-out baskets / Выдвижные ящики „Карго“

CARGA Z PÓŁKAMI Z TWORZYWA O POWIERZCHNI REDUKUJĄCEJ POŚLIZG

Pull-outs with anti slip shelf surface

Выдвижные корзины с нескользящей поверхностью

317 MPTJ017E

CORNER MAGIC PRZESUWANY

Sliding pull out rack CORNER MAGIC

Выдвижная корзина CORNER MAGIC раздвижная

SYMBOL	L	H	W	G	
MPTJ017EL	470	515	675	800-900	LEWY
MPTJ017ER	470	515	675	800-900	PRAWY



319 MPTJ012H

CARGO MIDI Z DOCIĄGIEM I HAMULCEM

Pull-out rack MIDI with soft close feature

Выдвижной пенал MIDI с функцией плавного закрытия

SYMBOL	L	H	W	G	
MPTJ012H	480	1150-1350	250	300	
MPTJ012H	480	1150-1350	350	400	



318 MPTJ017G1

CORNER MAGIC Z DOCIĄGIEM I HAMULCEM

Pull out rack CORNER MAGIC with soft close feature

Выдвижная корзина CORNER MAGIC с функцией плавного закрытия

SYMBOL	L	H	W	
MPTJ017GA1	450	560	860-960	LEWY
MPTJ017GB1	450	560	860-960	PRAWY



320 MPTJ012F

CARGO MIDI WYSOKIE Z DOCIĄGIEM I HAMULCEM
 Pull out rack MIDI with soft close feature
 Выдвижная колонна MIDI с функцией плавного закрытия

SYMBOL	L	H	W	G
MPTJ012F	480	1400-1700	250	300
MPTJ012F	480	1150-1350	350	400



321 MKPTJ012D

CARGO MAXI Z DOCIĄGIEM I HAMULCEM
 Pull out rack MIDI with soft close feature
 Выдвижная колонна MIDI с функцией плавного закрытия

SYMBOL	L	H	W	G
MKPTJ012D	480	1850-2200	250	300
MKPTJ012D	480	1850-2200	350	400





CARGA

Kitchen pull-out baskets / Выдвижные ящики „Карго“

CARGA WŁOSKIE SIGE

Italian kitchen storage racks
Кухонные корзины, итальянские

322 ART002G

CARGO MINI BOCZNE
Side mounted pull out unit
Выдвижная корзина боковая

SYMBOL	L	H	W	G
ART002G-15	485	520	110	150
ART002G-20	485	520	140	200



323 ART003G ; ART004G

CARGO MINI
Pull out rack
Выдвижная корзина

SYMBOL	L	H	W	G
ART004G-20	485	520	140	200
ART003G-30	485	520	240	300
ART003G-40	485	520	340	400



324 ART.370

CARGO TYPU NERKA
Pull out rack - KIDNEY
Выдвижная корзина - ПОЧКА

SYMBOL	L	H	FRONT	G	
ART.370/450	500	650-750	450	900	LEWY
ART.370/450	500	650-750	450	900	PRAWY
ART.370/500	500	650-750	500	1000	LEWY
ART.370/500	500	650-750	500	1000	PRAWY
ART.370/600	500	650-750	600	1200	LEWY
ART.370/600	500	650-750	600	1200	PRAWY



325 ART.370 DOCIĄG

MECHANIZM DOCIĄGU DO CARGA TYPU NERKA
Soft close mechanism to Kidney
Доводной механизм для - ПОЧКА

Komplet dwóch mechanizmów dociągu zakładanych na półki
Wersja uniwersalna - do prawego lub lewego carga



ELEMENTY WYSUWANE STALOWE

Steel pull-out unit / Ящики выдвигаемые, стальные

326 PTJ003

CARGO MINI BOCZNE

Side mounted unit
Боковая корзина

SYMBOL	L	H	W
PTJ003	480	420	245

G-300



CHROM



327 PTJ003B

CARGO MINI BOCZNE

Side mounted unit
Боковая корзина

SYMBOL	L	H	W
PTJ003B	475	430	140

G-200



CHROM



328 PTJ003C

CARGO MINI BOCZNE

Side mounted unit
Боковая корзина

SYMBOL	L	H	W
PTJ003C	475	420	245

G-300



CHROM



ELEMENTY WYSUWANE STALOWE

Steel pull-out unit / Ящики выдвигаемые, стальные

329 PTJ003P

CARGO MINI BOCZNE

Side mounted unit
Боковая корзина

SYMBOL	L	H	W
PTJ003P	470	520	110

G-150



CHROM



330 PTJ009I

CARGO MINI BOCZNE

Side mounted unit
Боковая корзина

SYMBOL	L	H	W
PTJ009I	470	485	110

G-150



CHROM



331 PTJ007

SZUFLADA WYSUWANA

Pull-out wire basket
Выдвижная корзина

SYMBOL	L	H	W	G
PTJ007G-40	425	140	367	400
PTJ007D-50	425	140	467	500
PTJ007E-60	425	140	567	600



CHROM

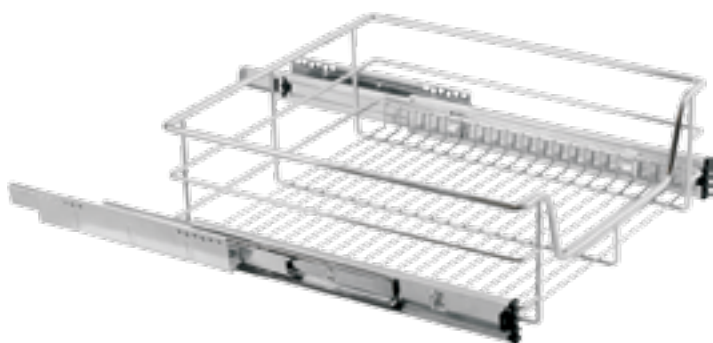

332 PTJ007

SZUFLADA WYSUWANA NA NACZYZIA

Pull-out dish rack
Выдвижная корзина-сушилка

SYMBOL	L	H	W
PTJ007V-60	425	175	567
PTJ007Q-80	425	175	767

G-600

G-800



CHROM

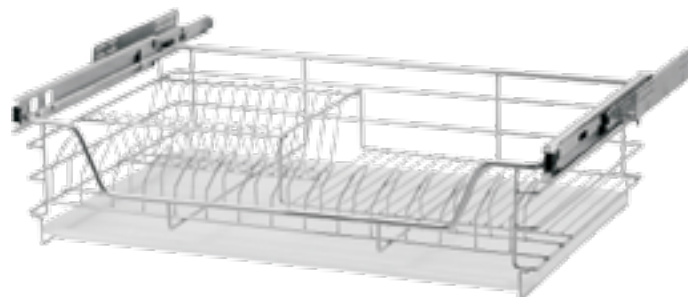

333 PTJ008

SZUFLADA WYSUWANA Z MOCOWANIEM FRONTU

Pull-out wire basket with front fixing brackets
Выдвижная корзина с креплением фасада

SYMBOL	L	H	W	G
PTJ008A-40	425	140	367	400
PTJ008C-50	425	140	467	500
PTJ008D-60	425	140	567	600

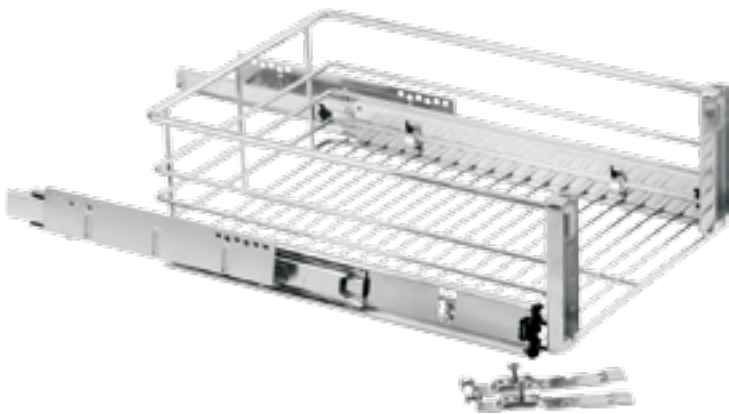

334 KPTJ009

CARGO MINI BOCZNE Z MOCOWANIEM FRONTU

Side mounted unit with front fixing brackets
Боковая корзина с креплением фасада

SYMBOL	L	H	W	G
KPTJ009F	485	566	140	200
KTPJ009G	485	566	220	300



335 PTJ021

CARGO MINI CORNER MAGIC

Corner pull-out unit
Выдвижная корзина угловая

SYMBOL	L	H	W	
PTJ021	400	455	265	G-300 PRAWY
PTJ021B	400	455	265	G-300 LEWY



336 PTJ043

CARGO MINI NA BUTELKI

Unit basket for bottle
Корзина для бутылок

SYMBOL	L	H	W	
PTJ043	462	389	285	G-350



ELEMENTY WYSUWANE STALOWE

Steel pull-out unit / Ящики выдвигаемые, стальные

337 PTJ005

KOSZ OBROTOWY 1/2 KOŁA

Revolving basket 1/2 round
Карусель 1/2

SYMBOL	D	H
PTJ005	750	600-900



340 CZJ440B

KOSZ OBROTOWY

Revolving basket
Карусель

SYMBOL	D	H
CZJ440B	440	600-920



338 PTJ006

KOSZ OBROTOWY 3/4 KOŁA

Revolving basket 3/4 round
Карусель 3/4

SYMBOL	D	H
PTJ006	710	600-900

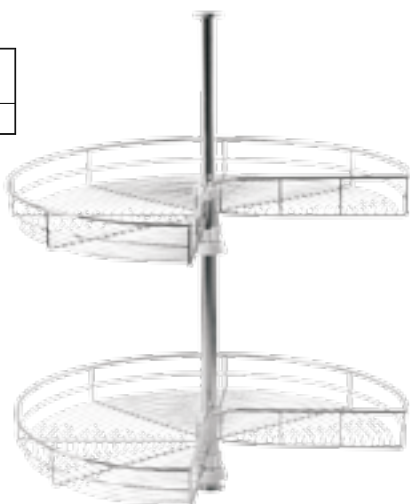

341 PTJ018

WINDA DWUPOZIOMOWA

Pull-down 2-tier unit
Корзина-лифт 2-уровневая

SYMBOL	L	H	W	
PTJ018D	560	650	280	G-600
PTJ018B	760	650	280	G-800



339 PTJ006D

KOSZ OBROTOWY 3/4 KOŁA

Revolving basket 3/4 round
Карусель 3/4

SYMBOL	D	H
PTJ006D	750	480-820



NOGI DO MEBLI

Table legs / Опоры мебельные

342 AA60, AA80

NOGA MEBLOWA KWADRATOWA

Rectangular table leg
Нога мебельная квадратная

SYMBOL		H
AA60-710	60	710
AA60-820	60	820
AA80-710	80	710
AA80-820	80	820
AA80-1100	80	1100



ALUMINIUM



345 AN60ST

NOGA MEBLOWA Ø 60, STALOWA GŁOWICA

Table leg with steel mounting plate
Нога мебельная со стальным крепежом

SYMBOL	D	H
AN-710/ST	60	710
AN-820/ST	60	820
AN-1100/ST	60	1100



343 AN30-60

NOGA MEBLOWA STOŻKOWA

Tapered table leg
Нога мебельная конусообразная

SYMBOL	D	H
AN-30-60	30-60	710



346 AN-G/R

GŁOWICA DO NOGI

Mounting plate
Крепеж к столешнице

SYMBOL	D
AN-G/R	60



344 AN60

NOGA MEBLOWA Ø 60

Table leg
Нога мебельная

SYMBOL	D	H
AN-710	60	710
AN-820	60	820
AN-1100	60	1100

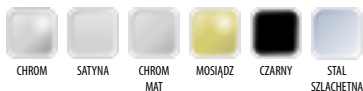

347 AN-S/R

STOPKA DO NOGI

Table leg leveler
Регулируемая пятка

SYMBOL	D
AN-S/R	60



NÓŽKI MEBLOWE ZNALOWE

Zinc alloy furniture legs / Мебельные ножки из цинк-алюминиевого сплава

348 NA003

NÓŽKA MEBLOWA

SYMBOL	H
NA003	131

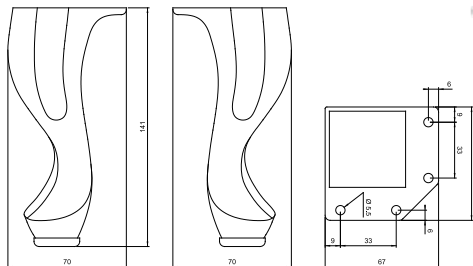

349 NA004

NÓŽKA MEBLOWA

SYMBOL	H
NA004	120

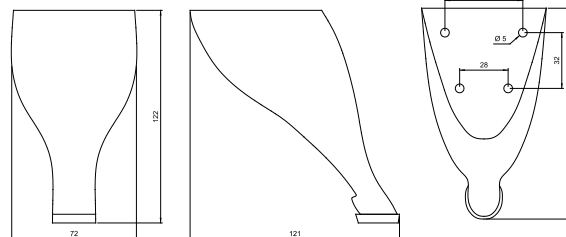

350 NA005

NÓŽKA MEBLOWA

SYMBOL	H
NA005	140

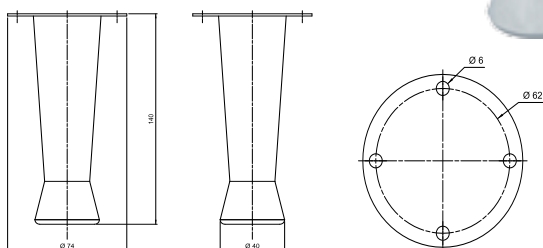

351 NA021

NÓŽKA MEBLOWA

SYMBOL	H
NA021	100

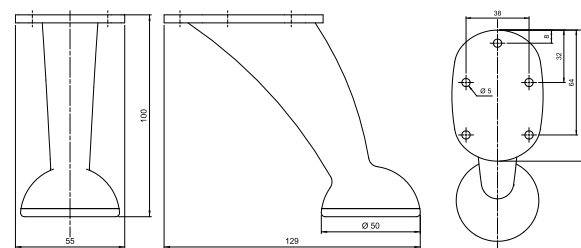

352 NA028

NÓŽKA MEBLOWA

SYMBOL	H
NA028	110

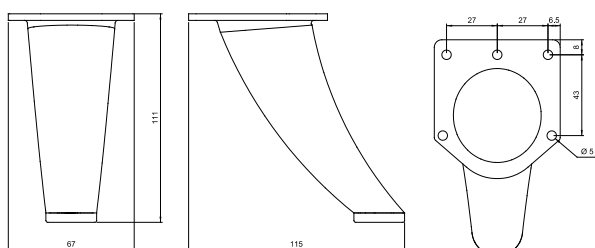

353 NA037

NÓŽKA MEBLOWA

SYMBOL	H
NA037	130

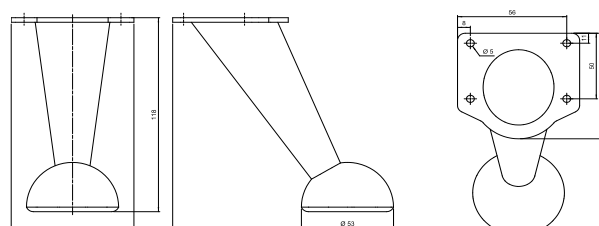

354 **NA042**

NÓŻKA MEBLOWA

SYMBOL	H
NA042	120



CHROM

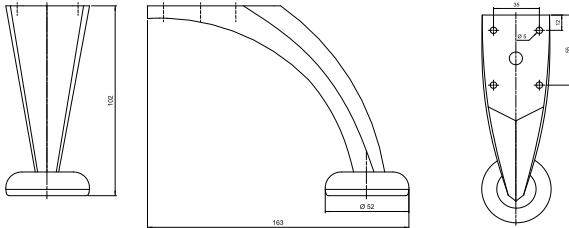

355 **NA043**

NÓŻKA MEBLOWA

SYMBOL	H
NA043	105



CHROM

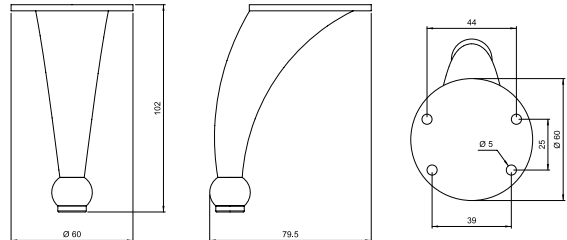

356 **NA045**

NÓŻKA MEBLOWA

SYMBOL	H
NA045	135



CHROM



SATYNA

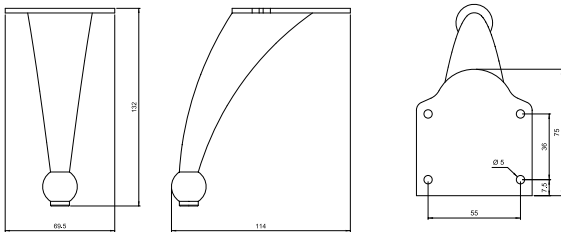

357 **NA054**

NÓŻKA MEBLOWA

SYMBOL	H
NA054	130



CHROM

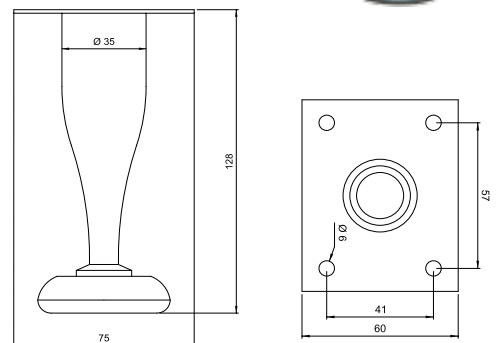

358 **NA075**

NÓŻKA MEBLOWA

SYMBOL	H
NA075	90



CHROM



SATYNA

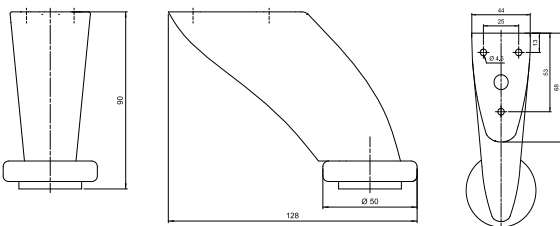

NÓŻKI MEBLOWE ZNALOWE

Zinc alloy furniture legs / Мебельные ножки из цинк-алюминиевого сплава

367 NA19

NÓŻKA MEBLOWA

SYMBOL	H
NA19	100



CHROM SATYNA

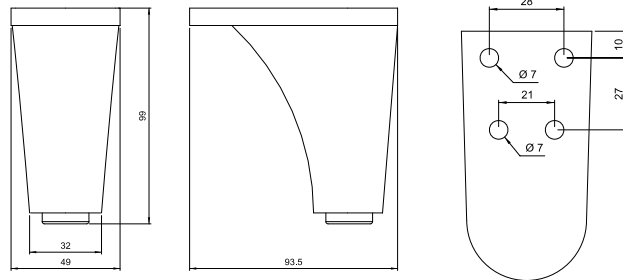

368 NA20

NÓŻKA MEBLOWA

SYMBOL	H
NA20	130



CHROM

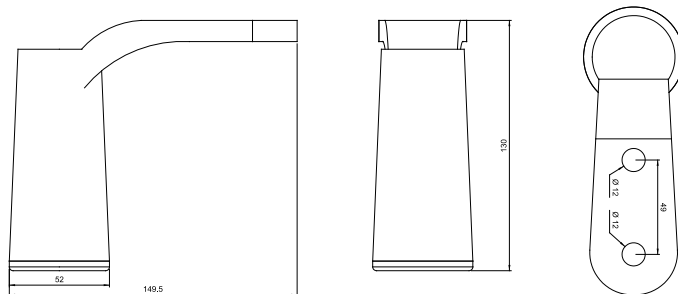

369 NA32

NÓŻKA MEBLOWA

SYMBOL	H
NA32	105
NA32AL	105
NA32ST	105



CHROM SATYNA

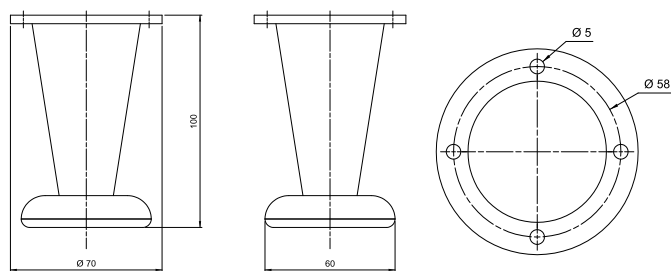

370 D-728

NÓŻKA MEBLOWA

SYMBOL	H
D-728	120



CHROM SATYNA

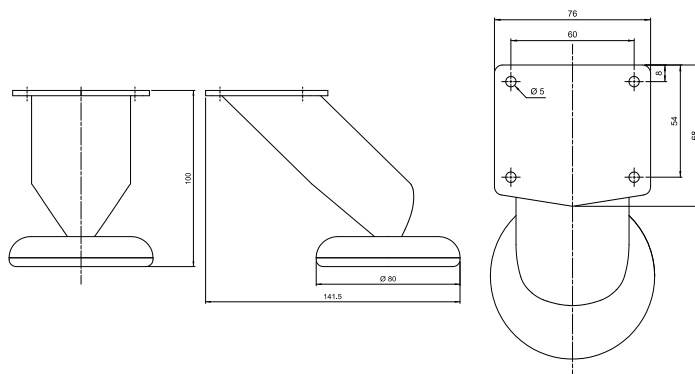

NÓŽKI MEBLOWE STALOWE

Steel furniture legs / Мебельные ножки стальные

371 D-737-3

NÓŽKA MEBLOWA

SYMBOL		H
D-737-3	25x25	100
D-737-3	25x25	150

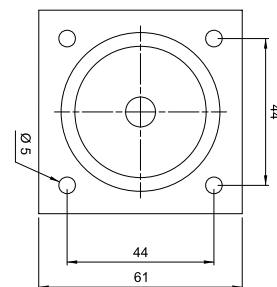
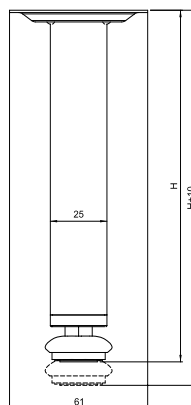

372 D-737

NÓŽKA MEBLOWA

SYMBOL	D	H
D-737	30	100
D-737	30	150

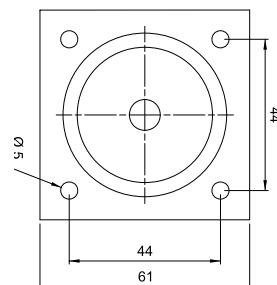
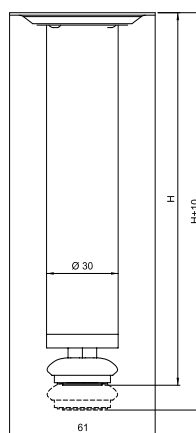

373 D-805

NÓŽKA MEBLOWA

SYMBOL	H
D-805	100

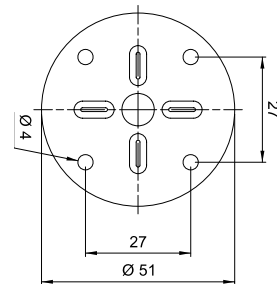
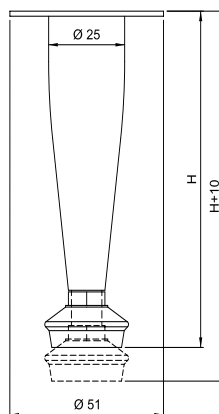

374 NB083

NÓŽKA MEBLOWA

SYMBOL	H
NB083	130

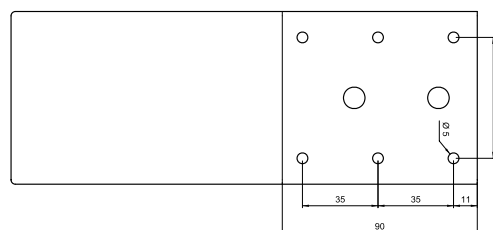
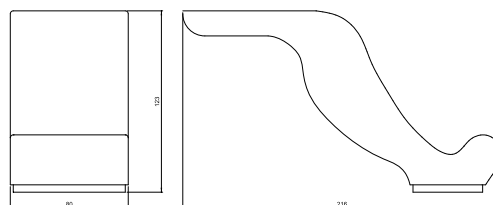

NÓŽKI MEBLOWE STALOWE

Steel furniture legs / Мебельные ножки стальные

375 NB093

NÓŽKA MEBLOWA

SYMBOL	H
NB093	100

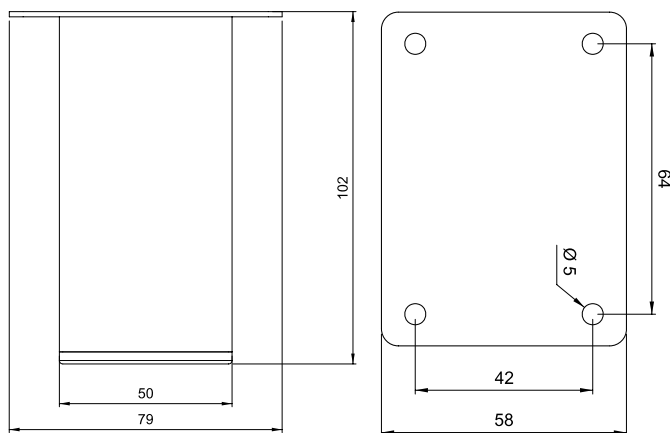

376 NB109

NÓŽKA MEBLOWA

SYMBOL	H
NB109	130

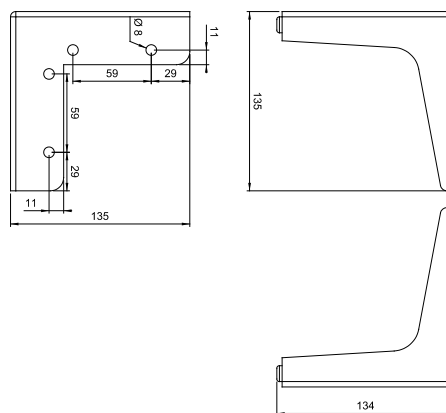

377 NB147

NÓŽKA MEBLOWA

SYMBOL	□ mm	H
NB147	75	100
NB147	75	150

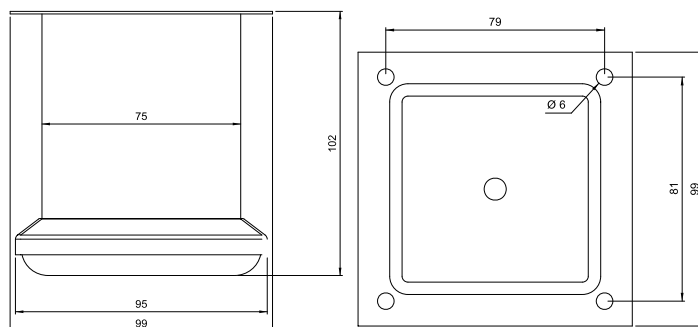

378 NB149

NÓŽKA MEBLOWA

SYMBOL	□ mm	H
NB149	75	100
NB149	75	150

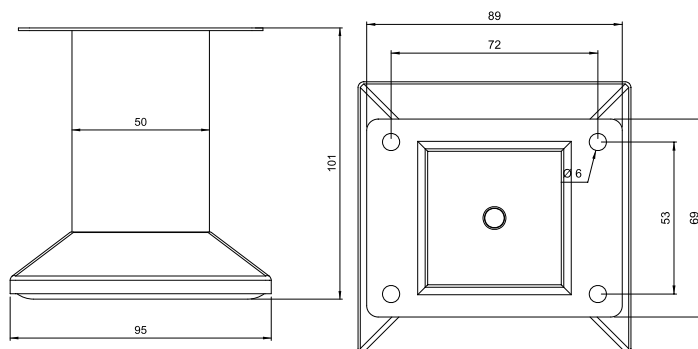
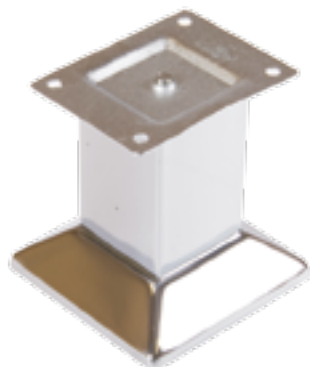

NÓŻKI MEBLOWE ALUMINIOWE I PORCELANOWE

Aluminium and porcelain furniture leg / Мебельные ножки алюминиевые и Фарфоровые

383 NA28

NÓŻKA MEBLOWA

SYMBOL	D	H
NA28-100	50	100
NA28-120	50	120
NA28-150	50	150



ALUMINIUM

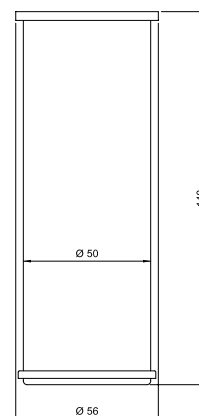
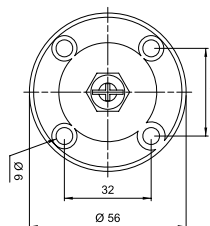

384 NA29

NÓŻKA MEBLOWA

SYMBOL	D	H
NA29-100	35	100
NA29-150	35	150



ALUMINIUM

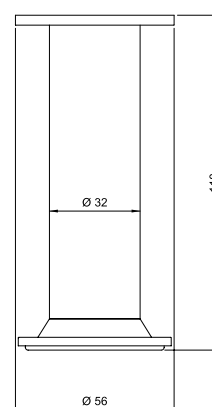
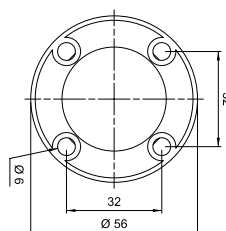

385 SF02

NÓŻKA MEBLOWA PORCELANOWA

SYMBOL	D	H
SF02	38	100



ALUMINIUM

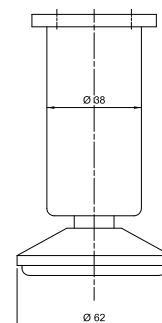
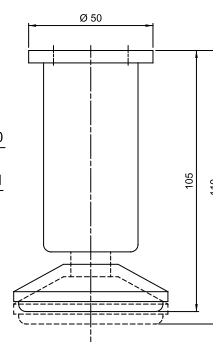
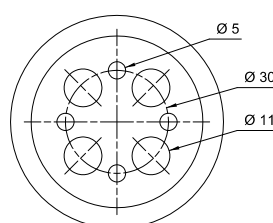

386 SFD005

PODNOŚNIK HYDRAULICZNY

Hydraulic spring
Кронштейн гидравлический



NICKEL

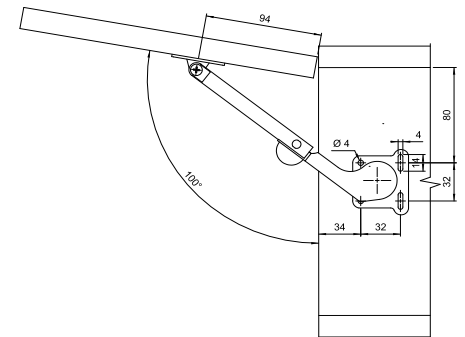
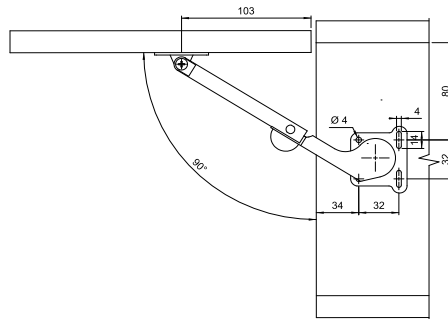
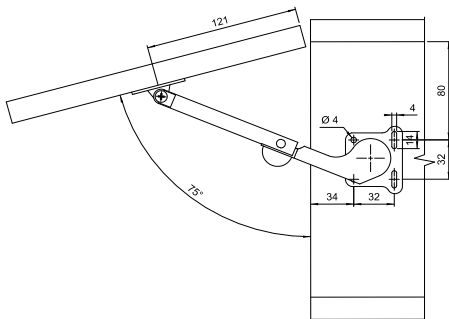

387 SFD007

PODNOŚNIK GAZOWY

Gas spring
Газовый лифт



NICKEL

- 50 N
- 60 N
- 80 N
- 100 N
- 120 N

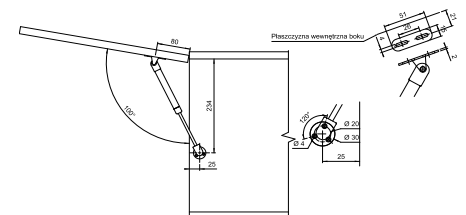
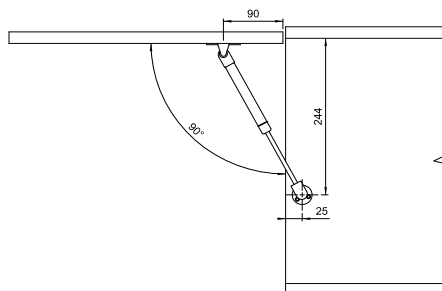
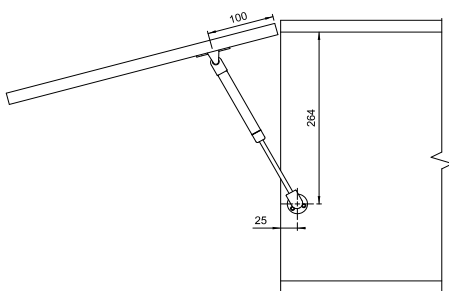

390 **SFD008P**

PODNOŚNIK MECHANICZNY

Lid stay
Кронштейн механический

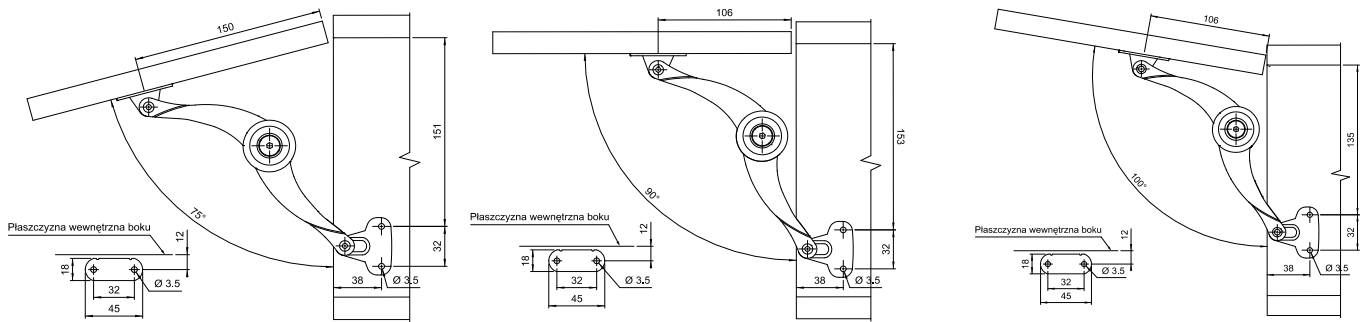

391 **SFD010**

PODNOŚNIK GAZOWY Z REGULACJĄ

Adjustable gas spring
Газовый лифт с регулировкой

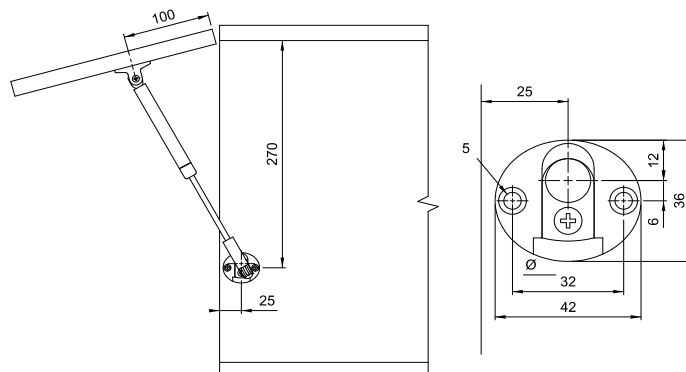

PODNOŚNIKI

Lifts / Подъемники

392 SFD011

PODNOŚNIK GAZOWY DO KLAP

Fall-flap gas spring
Газовый лифт реверсивный



NICKEL

60 N
80 N

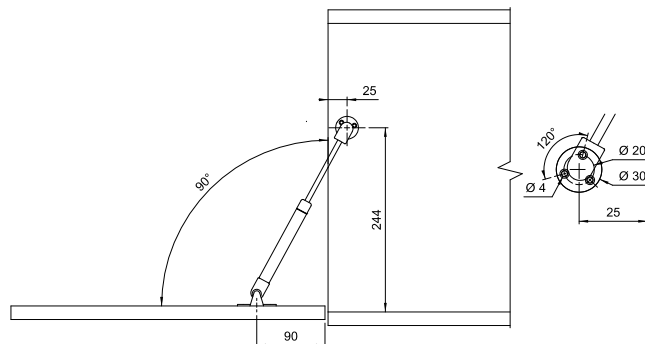

393 SFD012

PODNOŚNIK GAZOWY Z BLOKADĄ STOP

Gas spring with stopper
Газовый лифт с фиксацией



NICKEL

80 N

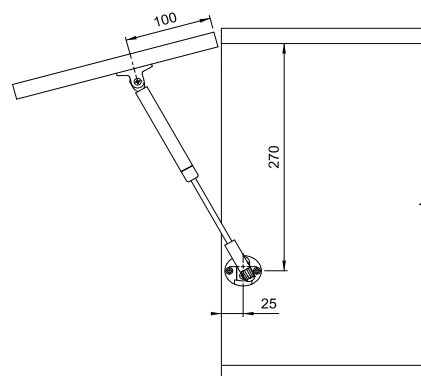

394 V-001

PODNOŚNIK DO MIKROFALI

Front door lift
Механизм подъема мебельных фасадов



CHROM

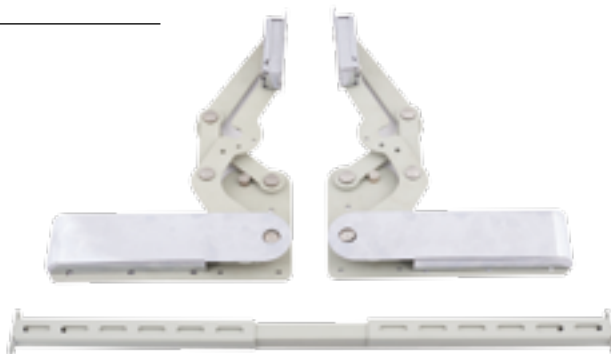

395 V-002

PODNOŚNIK DO DRZWI ŁAMANYCH

Bi-fold lift
Механизм подъема складных мебельных фасадов



CHROM



396 **KDS-127**

PODNOŚNIK „LIFT-JUNIOR”

Swing up flap hinges
Механизм подъема фасада



397 **30.005**

PODNOŚNIK – ROZWÓRKA SAMOHAMOWANA, L-200

Flap stay with stopper
Кронштейн барный с фиксацией

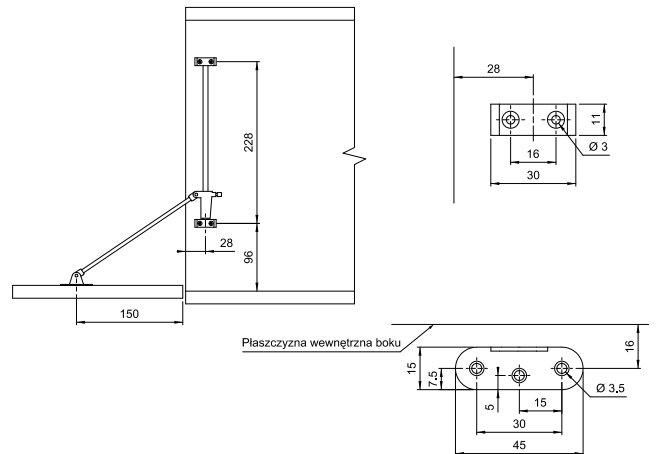

398 **30.116**

PODNOŚNIK – ROZWÓRKA ZWYKŁA NOŻYCOWA

Flap stay with slotted center joint
Ограничитель двери

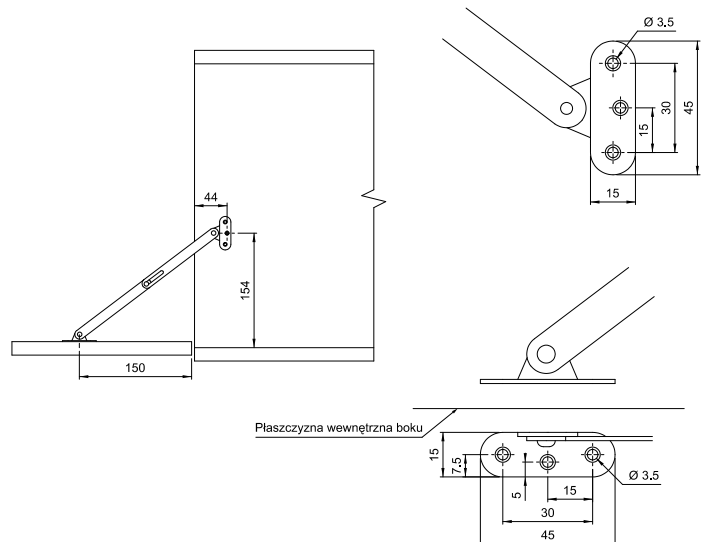

KÓŁKA MEBLOWE

Casters / Колеса для мебели

399 J-007

KÓŁKO MEBLOWE

Caster
Колесо резиновое обратное

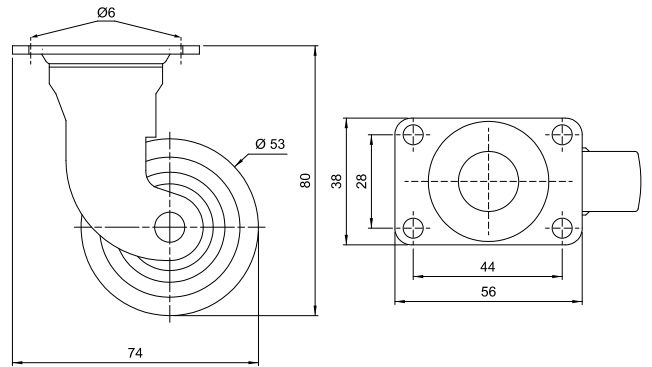

400 KDS-185

ROLKA SZTYWNA MAŁA

Plate caster small
Ролик мебельный маленкий

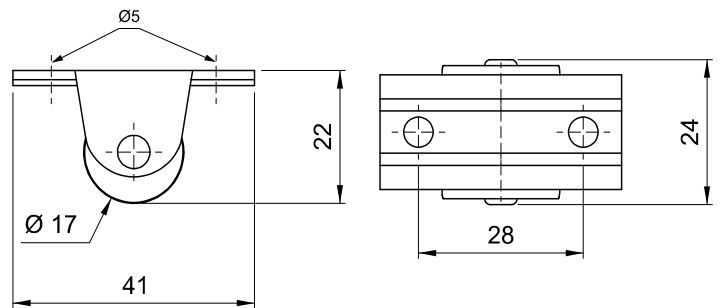

401 KDS-186

ROLKA SZTYWNA DUŻA

Plate caster big
Ролик мебельный большой

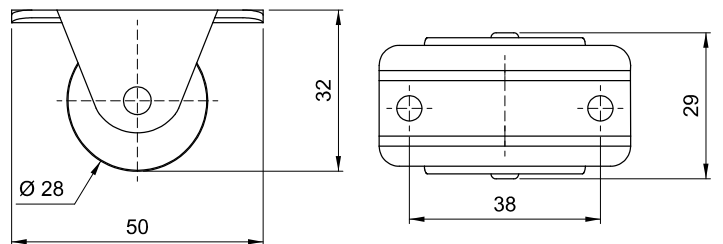

402 KDS-40, KDS-50

KÓŁKO MEBLOWE Z PŁYTKĄ

Caster with top plate
Колесо мебельное обратное с площадкой

SYMBOL	D
KDS-40	40
KDS-50	50

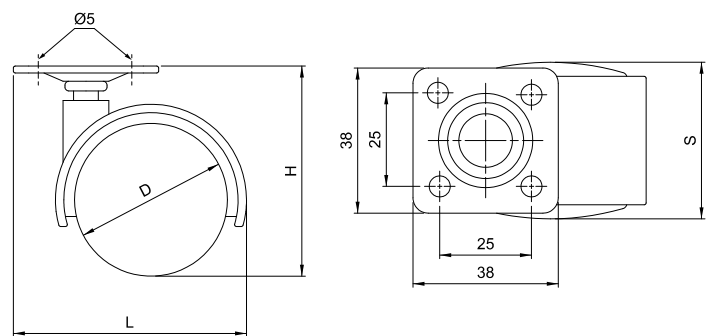

403 KDS-40H, KDS-50H

KÓŁKO MEBLOWE Z HAMULCEM

Caster with brake
Колесо мебельное обратное со стопором

SYMBOL	D
KDS-40H	40
KDS-50H	50

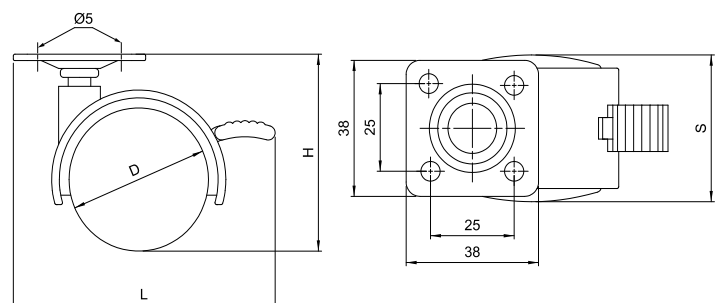

404 **KDS-40M**

KÓŁKO MEBLOWE Z MUFA

Caster with grip ring stem and socket
Колесо мебельное оборотное с муфтой

SYMBOL	D
KDS-40M	40

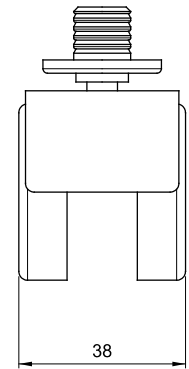
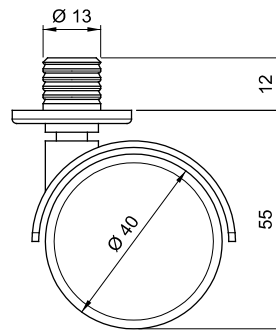

405 **KDS-50M**

KÓŁKO MEBLOWE Z GWINTEM

Threaded stem caster
Колесо опорное с резьбой

SYMBOL	D
KDS-50M8	50
KDS-50M10	50

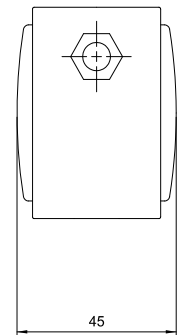
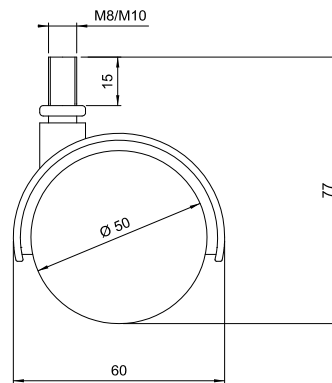

406 **KDS-50B**

KÓŁKO MEBLOWE Z TRZPIENIEM 11 MM

Grip ring stem caster 11 MM
Колесо мебельное оборотное 11 MM

SYMBOL	D
KDS-50B	50

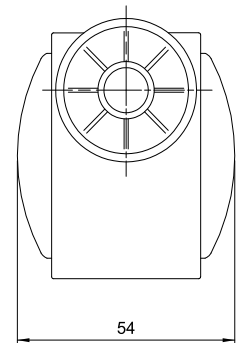
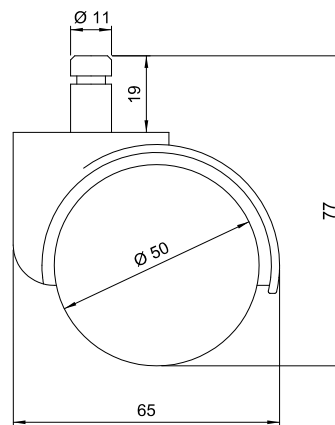

407 **KDS-202**

KÓŁKO ŁOŻYSKOWANE, OBROTOWE - GUMA

Swivel ball bearing caster
Колесо резиновое оборотное на подшипнике

SYMBOL	D
KDS-202/30	30
KDS-202/40	40
KDS-202/50	50

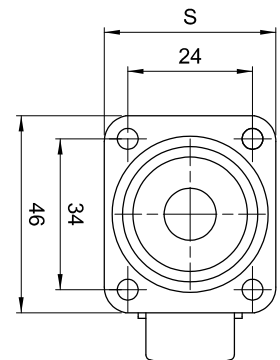
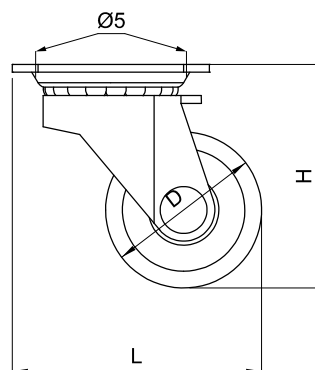



GAŁKI MEBLOWE- RETRO

Furniture knobs – Retro / Ручки-кнопки мебельные - Ретро

408 GR013

GAŁKA MEBLOWA RETRO

SYMBOL	D	H
GR013	32	24



PATYNA

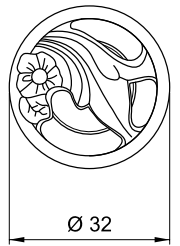
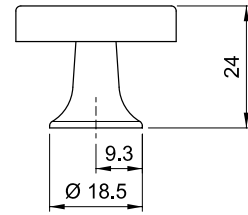
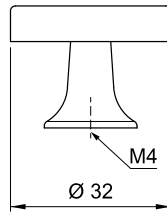

409 GR015

GAŁKA MEBLOWA RETRO

SYMBOL	H	L
GR015	22	30



PATYNA

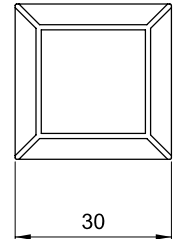
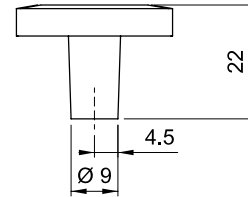
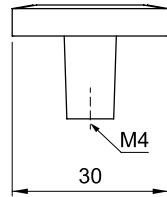

410 GR016

GAŁKA MEBLOWA RETRO

SYMBOL	H	L
GR016	22	30



PATYNA
NA MOSIĄDZU

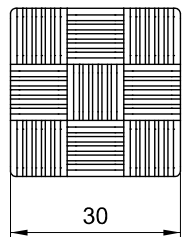
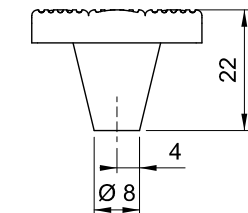
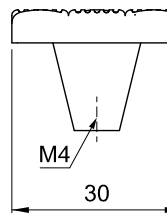

411 GR017

GAŁKA MEBLOWA RETRO

SYMBOL	D	H
GR017	24,5	24



PATYNA
NA MOSIĄDZU

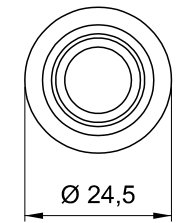
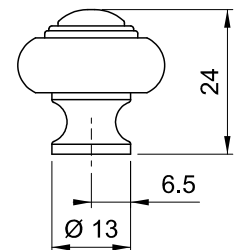
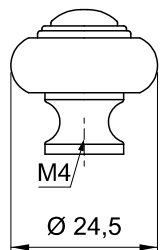

412 GR019

GAŁKA MEBLOWA RETRO

SYMBOL	H	L
GR019	52	31



PATYNA
NA MOSIĄDZU

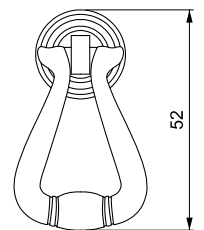
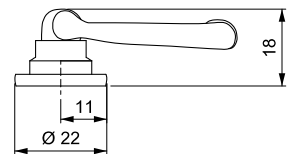
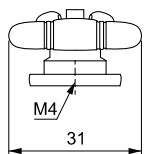

413 GR022

GAŁKA MEBLOWA RETRO

SYMBOL	D	H
GR022	40	15



PATYNA
NA MOSIĄDZU

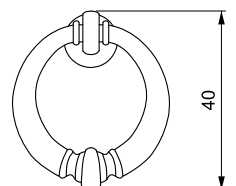
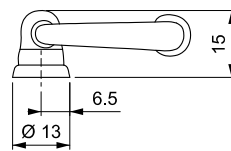
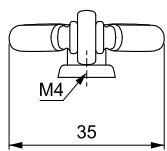

414 GR024

GAŁKA MEBLOWA RETRO

SYMBOL	H	L
GR024	23	100

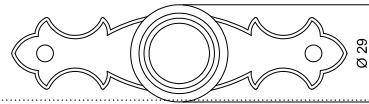
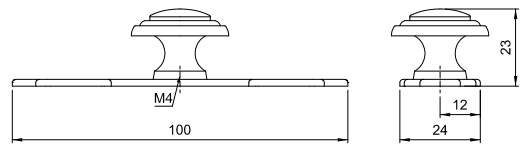

415 GR025

GAŁKA MEBLOWA RETRO

SYMBOL	D	H
GR025	30	25

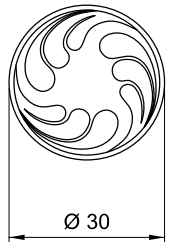
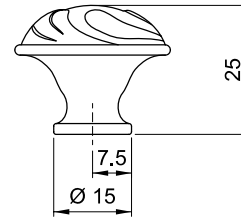
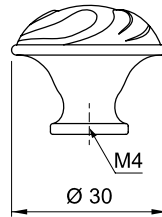

416 GR026

GAŁKA MEBLOWA RETRO

SYMBOL	H	L
GR026	66	29

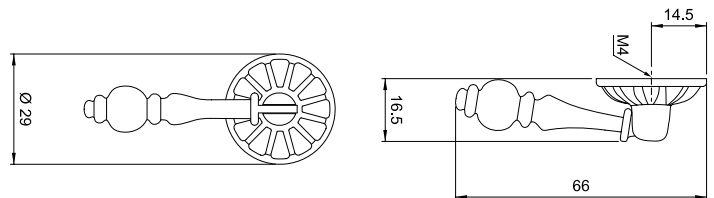

417 GR028

GAŁKA MEBLOWA RETRO

SYMBOL	D	H
GR028	29	23

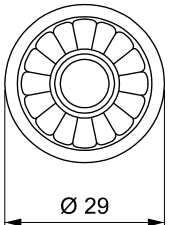
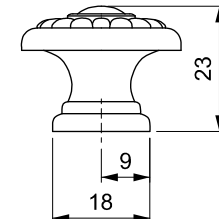
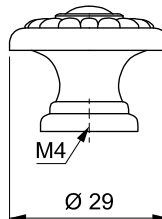

418 GR029

GAŁKA MEBLOWA RETRO

SYMBOL	D	H
GR029	23	23

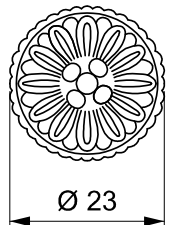
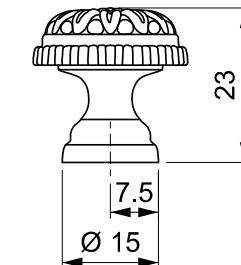
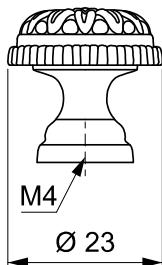

419 GR030

GAŁKA MEBLOWA RETRO

SYMBOL	L	H
GR030	142	22

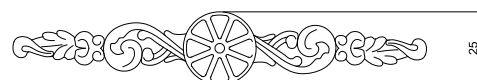
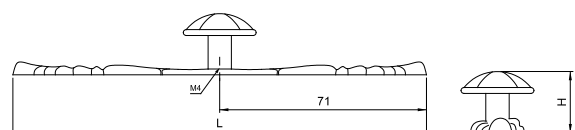



GAŁKI MEBLOWE- RETRO

Furniture knobs – Retro / Ручки-кнопки мебельные - Ретро

420 GR031

GAŁKA MEBLOWA RETRO

SYMBOL	D	H
GR031	28	25

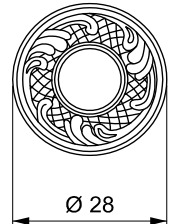
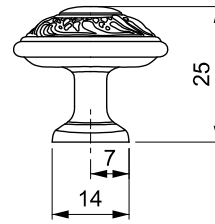
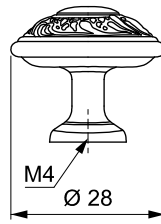

421 GR032

GAŁKA MEBLOWA RETRO

SYMBOL	D	H
GR032	29	21

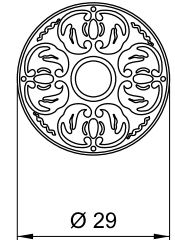
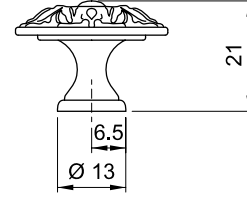
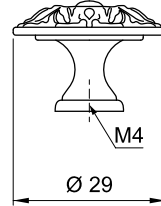

422 GR034

GAŁKA MEBLOWA RETRO

SYMBOL	D	H
GR034	27	23,5

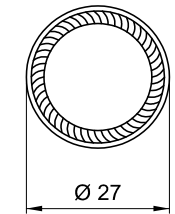
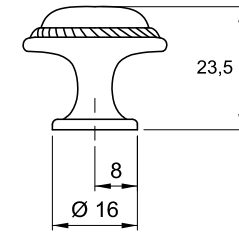
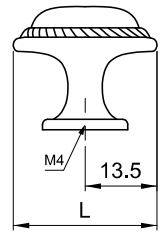

423 GR035

GAŁKA MEBLOWA RETRO

SYMBOL	D	H
GR035	32	25

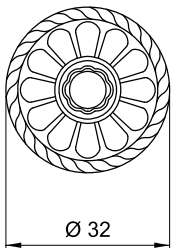
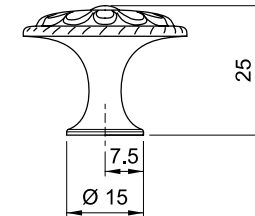
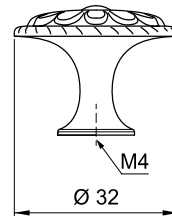

424 GR036

GAŁKA MEBLOWA RETRO

SYMBOL	H	L
GR036	46	39

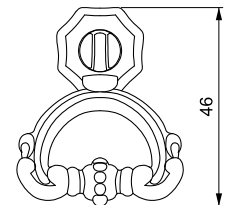
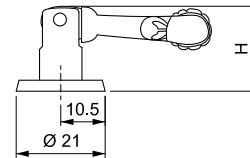
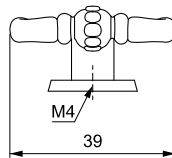

425 GR037

GAŁKA MEBLOWA RETRO

SYMBOL	H	L
GR037	80	32

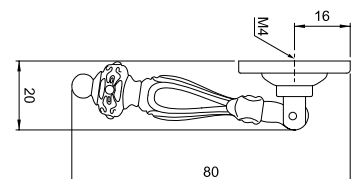
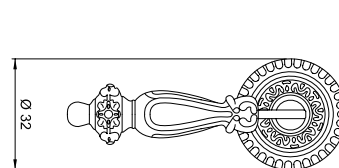

426 GR038

GAŁKA MEBLOWA RETRO

SYMBOL	H	L
GR038	26	205

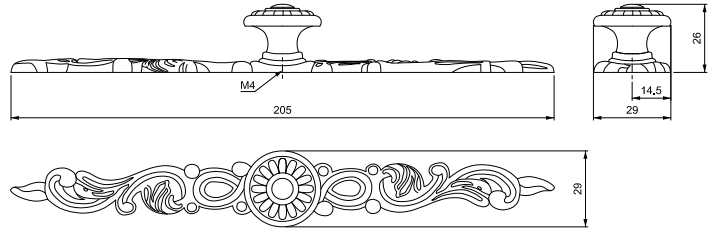

427 GR039

GAŁKA MEBLOWA RETRO

SYMBOL	D	H
GR039	25	22

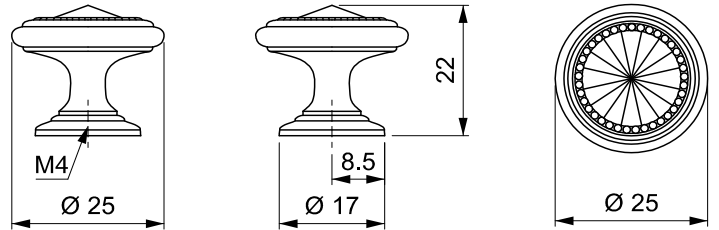

428 GR041

GAŁKA MEBLOWA RETRO

SYMBOL	L	H
GR041	50	22

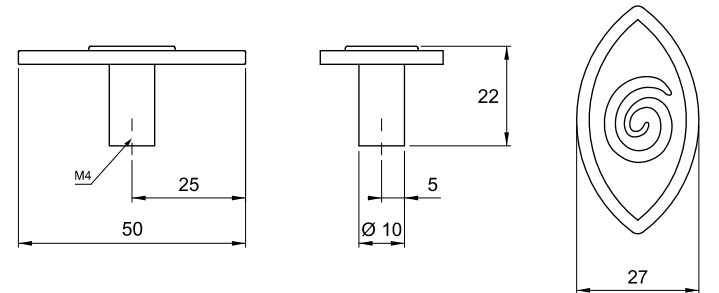

429 GR044

GAŁKA MEBLOWA RETRO

SYMBOL	L	H
GR044	55	23

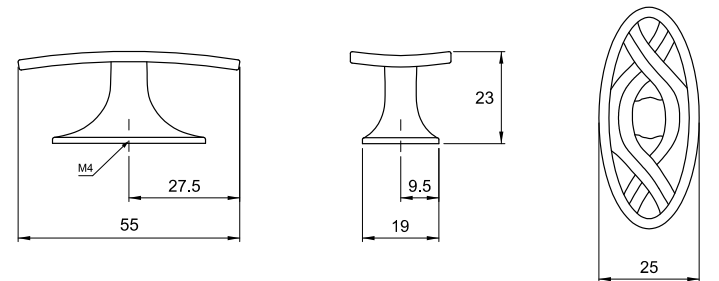

430 GR047

GAŁKA MEBLOWA RETRO

SYMBOL	L	H
GR047	45	26

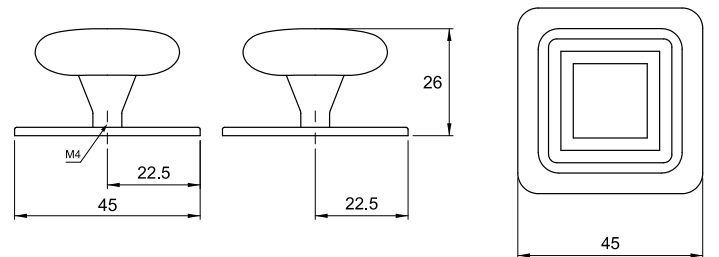

431 GR048

GAŁKA MEBLOWA RETRO

SYMBOL	L	H
GR048	31	26

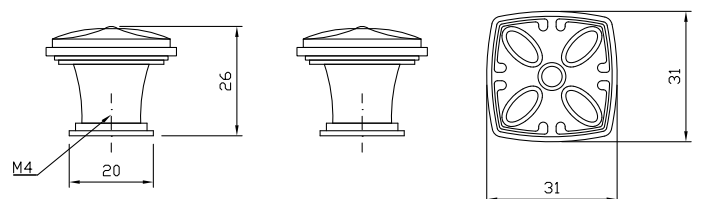



GAŁKI MEBLOWE- RETRO

Furniture knobs – Retro / Ручки-кнопки мебельные - Ретро

432 GR049

GAŁKA MEBLOWA RETRO

SYMBOL	L	H
GR049	129	27

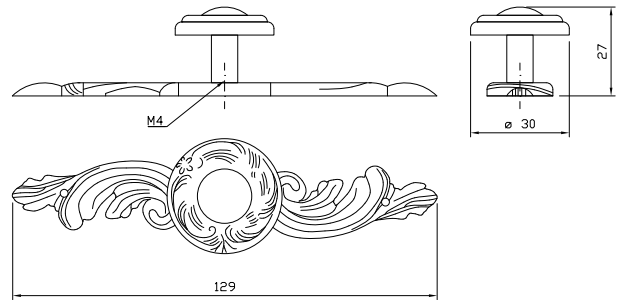

433 GR050

GAŁKA MEBLOWA RETRO

SYMBOL	D	H
GR050	30	26

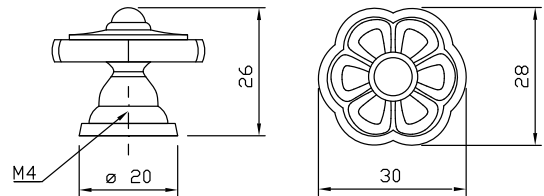

434 GR051

GAŁKA MEBLOWA RETRO

SYMBOL	D	H
GR051	31	26

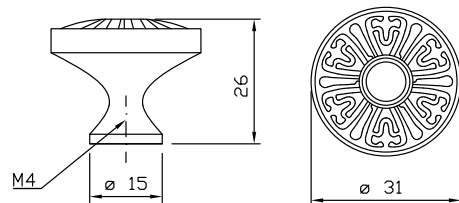

435 GR052

GAŁKA MEBLOWA RETRO

SYMBOL	L	H
GR052	34	23

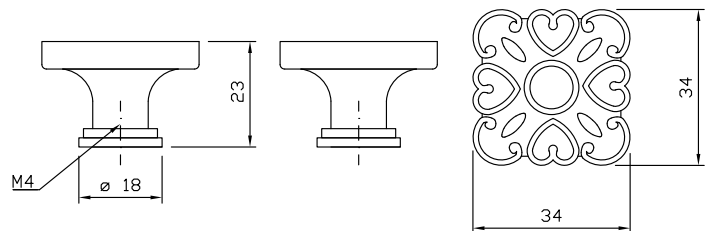

436 GR053

GAŁKA MEBLOWA RETRO

SYMBOL	D	H
GR053	33	28

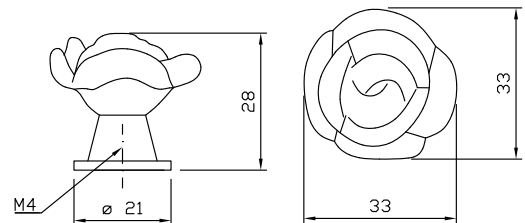

437 GR055

GAŁKA MEBLOWA RETRO

SYMBOL	L	H
GR055	34	24

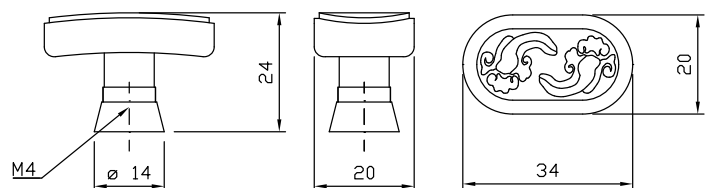

438 GR056

GAŁKA MEBLOWA RETRO

SYMBOL	D	H
GR056	27	24

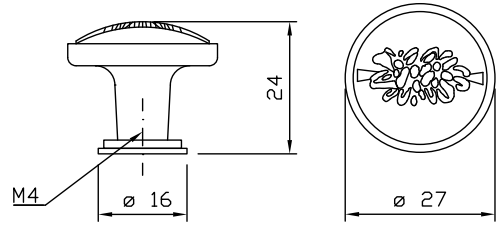

439 GR057

GAŁKA MEBLOWA RETRO

SYMBOL	L	H
GR057	25	135

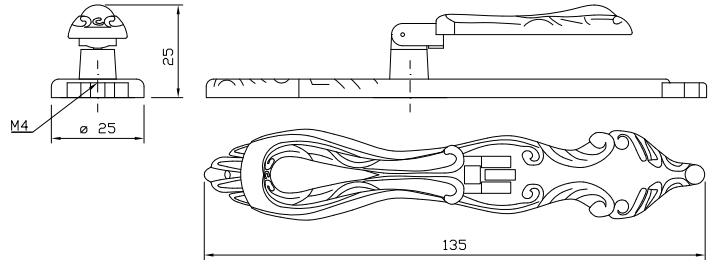

440 GR058

GAŁKA MEBLOWA RETRO

SYMBOL	D	H
GR058	20	70

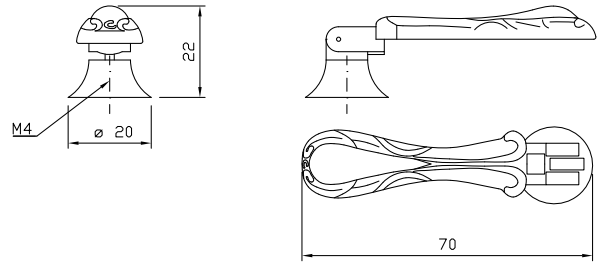

441 GR060

GAŁKA MEBLOWA RETRO

SYMBOL	H	L
GR060	25	126

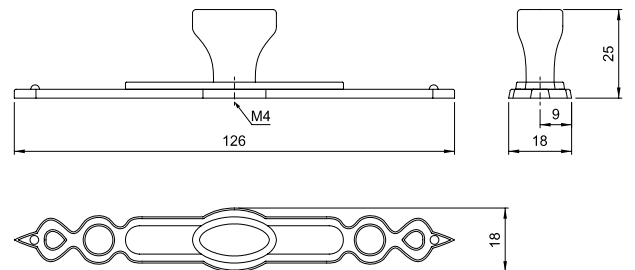

442 GR061

GAŁKA MEBLOWA RETRO

SYMBOL	L	H
GR061	78	25

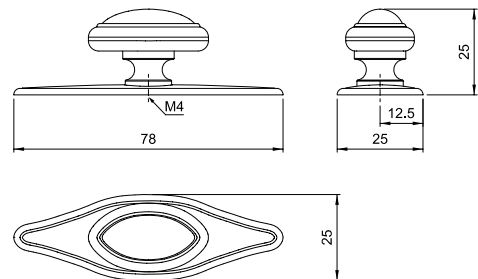

443 GR063

GAŁKA MEBLOWA RETRO

SYMBOL	B	H	L
GR063	24	25	89

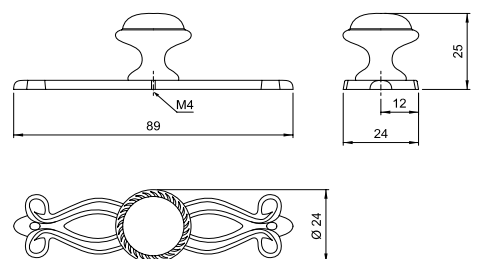



GAŁKI MEBLOWE- RETRO

Furniture knobs – Retro / Ручки-кнопки мебельные - Ретро

444 GR066

GAŁKA MEBLOWA RETRO

SYMBOL	L	H
GR066	60	37

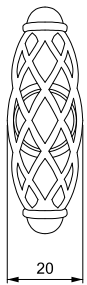
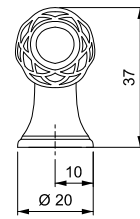
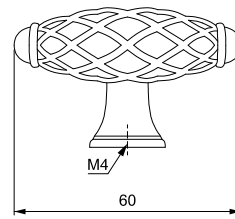

445 GR070

GAŁKA MEBLOWA RETRO

SYMBOL	L	H
GR070	136	26,5

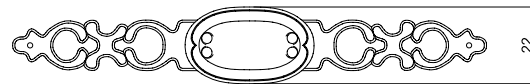
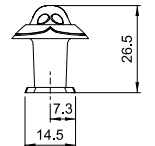
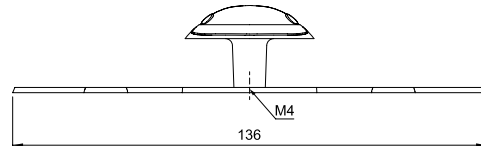

446 GR092

GAŁKA MEBLOWA RETRO

SYMBOL	H	L
GR092	21	39

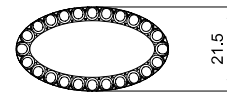
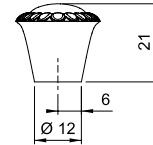
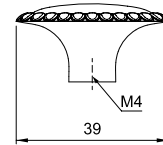

447 GR093

GAŁKA MEBLOWA RETRO

SYMBOL	H	L
GR093	53	33

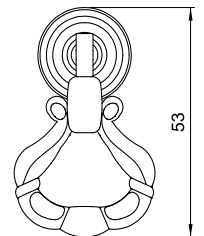
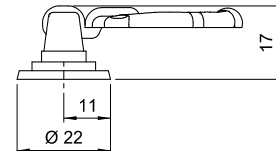
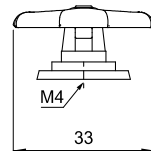

GAŁKI MEBLOWE- PORCELANOWE

Furniture knobs - porcelain / Ручки-кнопки мебельные- Фарфоровые

448 GP001

GAŁKA MEBLOWA PORCELANOWA
DOSTĘPNE WZORY: C, CD

SYMBOL	D	H
GP001	25	30



PATYNA
NA MOSIĄDZU

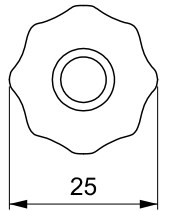
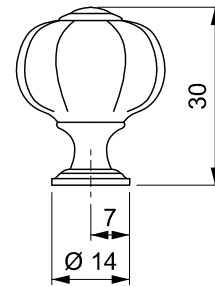
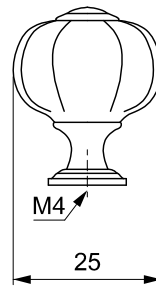

449 GP002

GAŁKA MEBLOWA PORCELANOWA
DOSTĘPNE WZORY: C, CD

SYMBOL	D	H
GP002	26	24



PATYNA
NA MOSIĄDZU

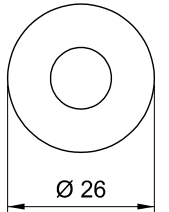
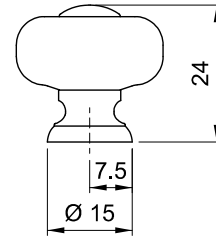
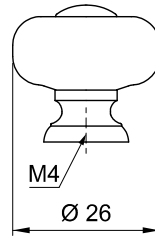

450 GP003

GAŁKA MEBLOWA PORCELANOWA
DOSTĘPNE WZORY: C, CD

SYMBOL	D	H
GP003	32	23,5



PATYNA
NA MOSIĄDZU

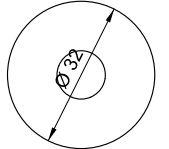
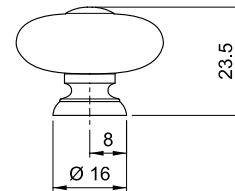
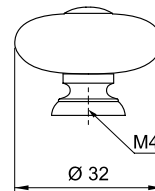

451 GP004

GAŁKA MEBLOWA PORCELANOWA
DOSTĘPNE WZORY: C, CD, C01, C14, C131,
C133, CGF, W35

SYMBOL	D	H
GP004	30,5	26



PATYNA
NA MOSIĄDZU

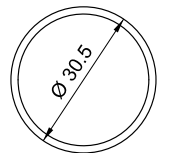
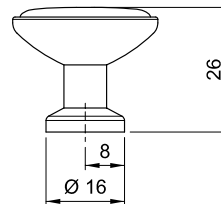
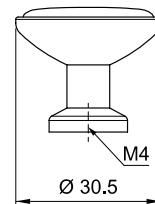

452 GP005

GAŁKA MEBLOWA PORCELANOWA
DOSTĘPNE WZORY: C, CD, C01, C14, C131,
C133, W35

SYMBOL	L	H
GP005	34	27



PATYNA
NA MOSIĄDZU

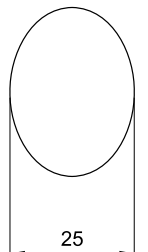
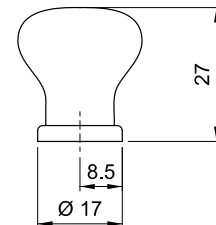
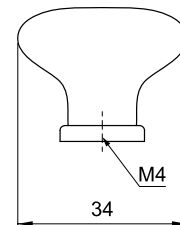

453 GP006

GAŁKA MEBLOWA PORCELANOWA
DOSTĘPNE WZORY: C01, C14, C131, C133

SYMBOL	L	H
GP006	57	25



PATYNA
NA MOSIĄDZU

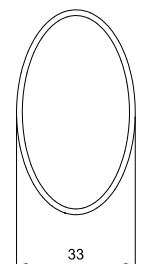
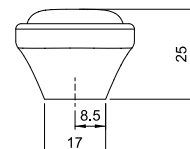
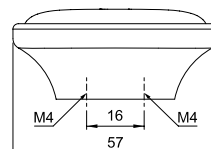

454 GP007

GAŁKA MEBLOWA PORCELANOWA

DOSTĘPNE WZORY: C, CD, C01, C14, C131, C133, W35

SYMBOL	D	H
GP007	38	25

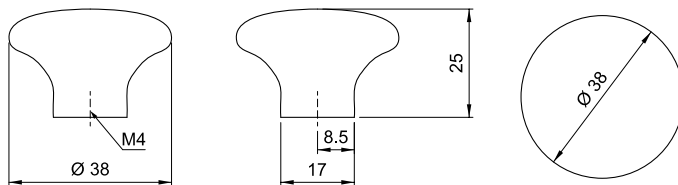

455 GP008

GAŁKA MEBLOWA PORCELANOWA

DOSTĘPNE WZORY: C14, C131

SYMBOL	D	H
GP008	24	23

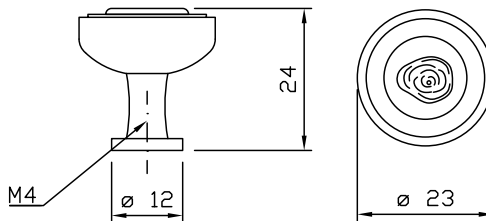

456 GP010

GAŁKA MEBLOWA PORCELANOWA

W44

SYMBOL	D	H
GP010	30	24



STAL SZLACZETNA

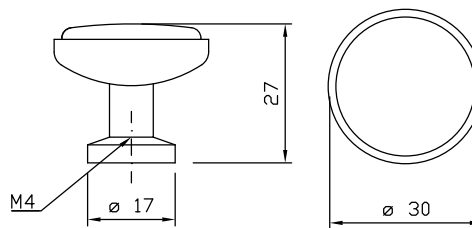

457 GP010

GAŁKA MEBLOWA PORCELANOWA

W251

SYMBOL	H	L
GP010	26	26



STAL SZLACZETNA

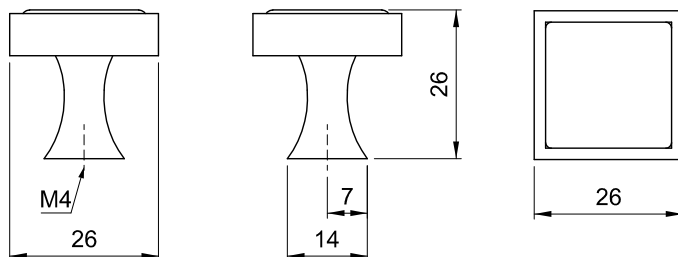

458 GP010

GAŁKA MEBLOWA PORCELANOWA

W135

SYMBOL	H	L
GP010	26	26



CHROM

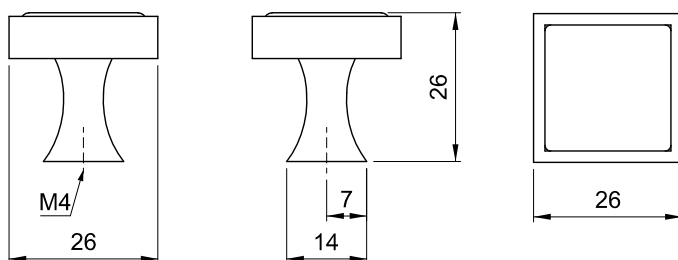

459 GP011

GAŁKA MEBLOWA PORCELANOWA

SYMBOL	D	H
GP011	38	30



PATYNA NA MOSIĄDZU STARE SREBRO

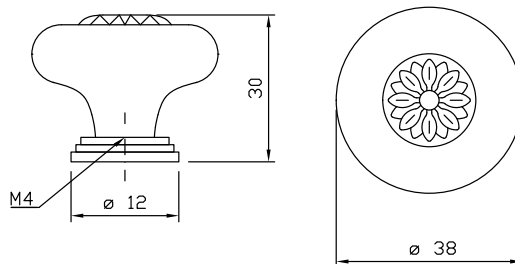

WZORY W GAŁKACH I UCHWYTYCH PORCELANOWYCH





GAŁKI MEBLOWE- ZNALOWE

Furniture knobs - zinc alloy / Ручки-кнопки мебельные - из цинк-алюминиевого сплава

460 G006

GAŁKA MEBLOWA ZNALOWA

SYMBOL	H	L
G006	20	50

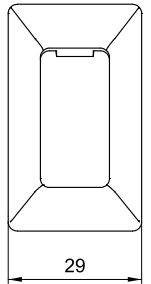
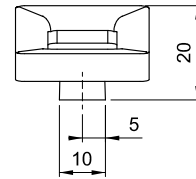
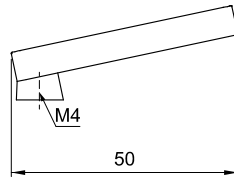

461 G007

GAŁKA MEBLOWA ZNALOWA

SYMBOL	H	L
G007	25	26

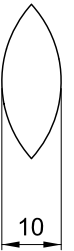
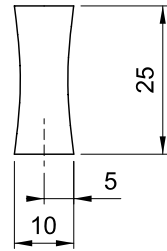
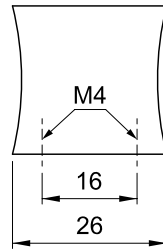

462 G008

GAŁKA MEBLOWA ZNALOWA

SYMBOL	H	L
G008	24	20

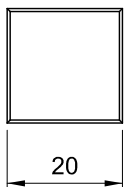
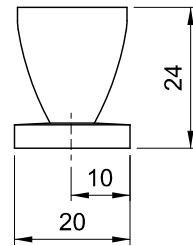
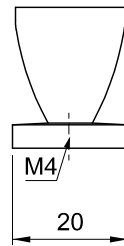

463 G009

GAŁKA MEBLOWA ZNALOWA

SYMBOL	H	L
G009	28	34

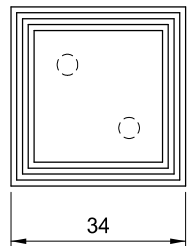
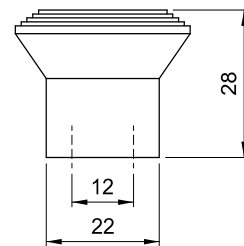
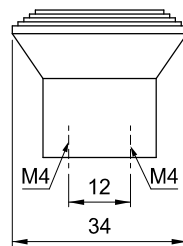

464 G010

GAŁKA MEBLOWA ZNALOWA

SYMBOL	H	L
G010	22	31

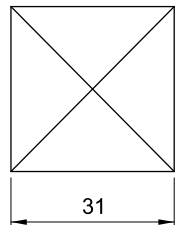
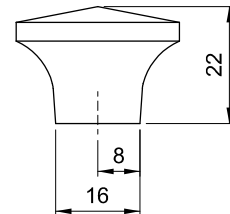
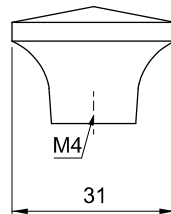

465 G011

GAŁKA MEBLOWA ZNALOWA

SYMBOL	H	L
G011	20	25

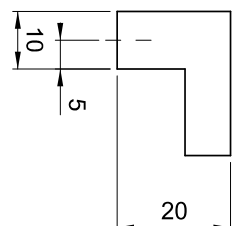
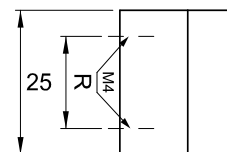
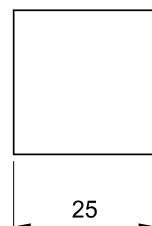



GAŁKI MEBLOWE- ZNALOWE

Furniture knobs - zinc alloy / Ручки-кнопки мебельные - из цинк-алюминиевого сплава

466 G012

GAŁKA MEBLOWA ZNALOWA

SYMBOL	D	H
G012	29	25

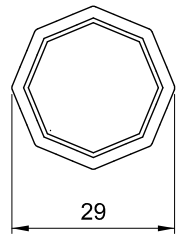
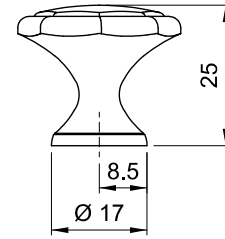
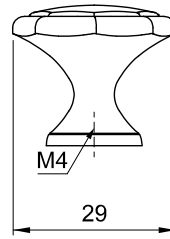

467 G013

GAŁKA MEBLOWA ZNALOWA

SYMBOL	L	H
G013	36	25

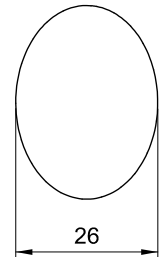
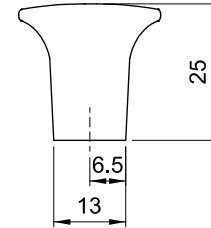
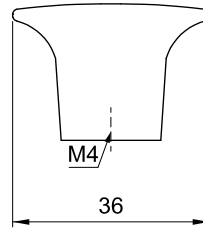

468 G014

GAŁKA MEBLOWA ZNALOWA

SYMBOL	D	H
G014	25	31

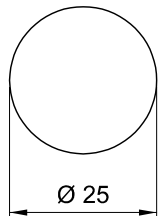
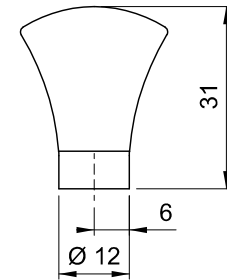
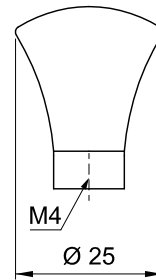

469 G015

GAŁKA MEBLOWA ZNALOWA

SYMBOL	D	H
G015	15	21

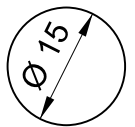
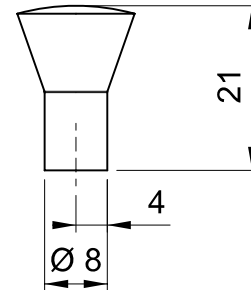
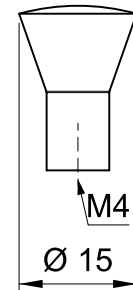

470 G016

GAŁKA MEBLOWA ZNALOWA

SYMBOL	D	H
G016	27	24

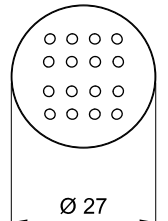
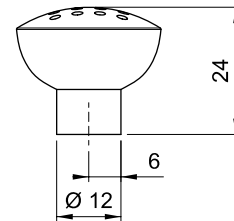
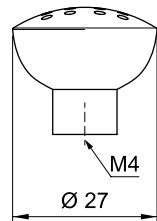

471 G017

GAŁKA MEBLOWA ZNALOWA

SYMBOL	L	H
G017	35	20

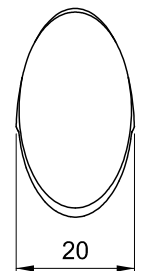
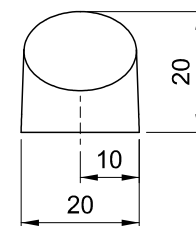
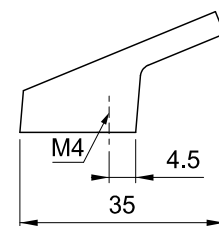

472 G018

GAŁKA MEBLOWA ZNALOWA

SYMBOL	D	H
G018	15	26

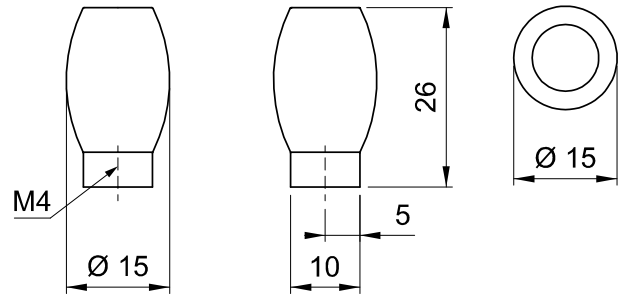

473 G019

GAŁKA MEBLOWA ZNALOWA

SYMBOL	D	H
G019	32	24

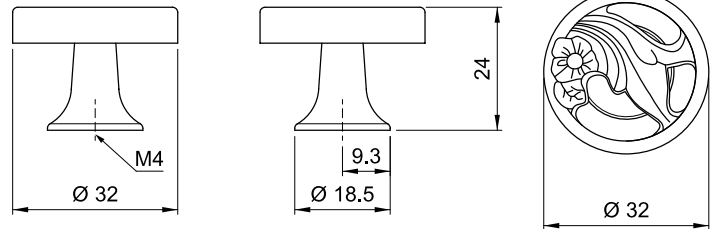
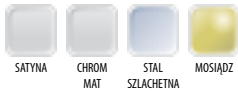

474 G020

GAŁKA MEBLOWA ZNALOWA

SYMBOL	D	H
G020	30	21

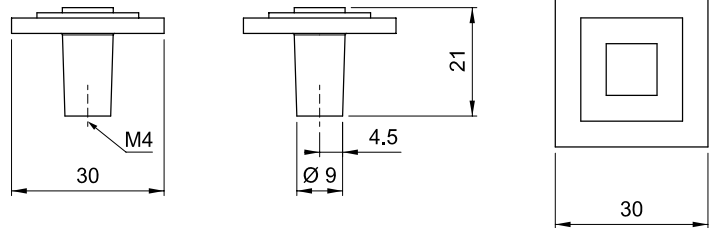

475 G021

GAŁKA MEBLOWA ZNALOWA

SYMBOL	L	H
G021	30	22

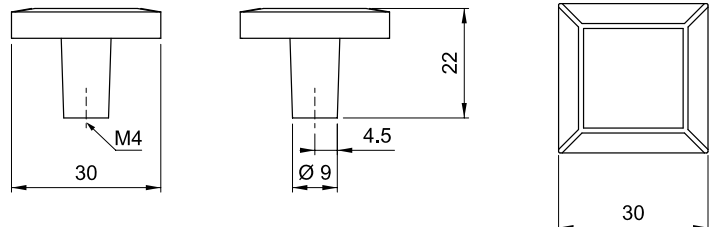

476 G022

GAŁKA MEBLOWA ZNALOWA

SYMBOL	L	H
G022	23	23

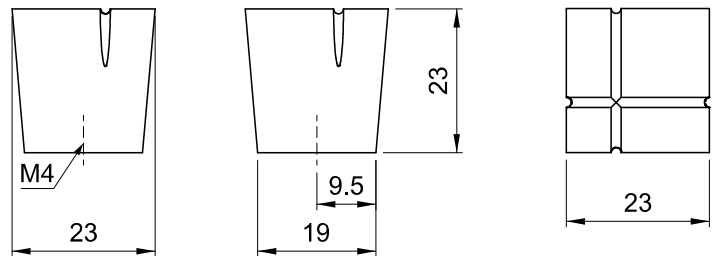

477 G023

GAŁKA MEBLOWA ZNALOWA

SYMBOL	L	H
G023	30	22

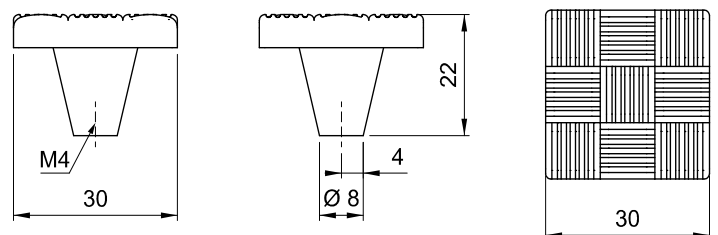
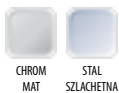



GAŁKI MEBLOWE- ZNALOWE

Furniture knobs - zinc alloy / Ручки-кнопки мебельные - из цинк-алюминиевого сплава

478 G024

GAŁKA MEBLOWA ZNALOWA

SYMBOL	D	H
G024	31	29

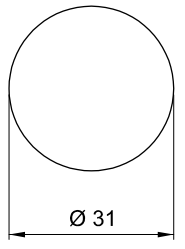
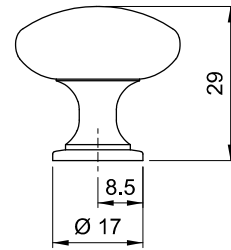
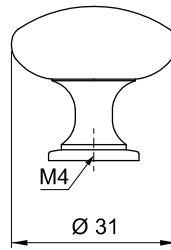

479 G025

GAŁKA MEBLOWA ZNALOWA

SYMBOL	L	H
G025	34	26

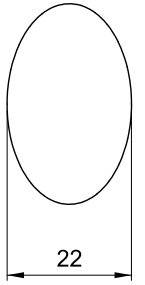
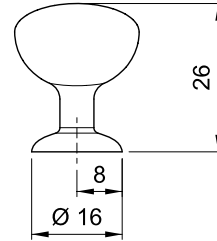
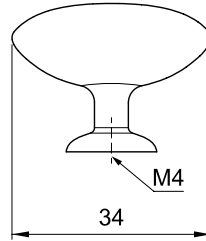

480 G026

GAŁKA MEBLOWA ZNALOWA

SYMBOL	D	H
G026	17,5	23
G026B	22	28

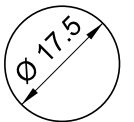
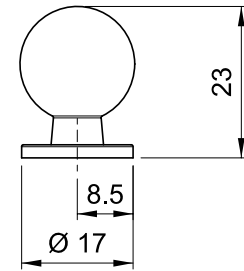
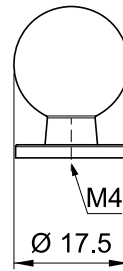

481 G027

GAŁKA MEBLOWA ZNALOWA

SYMBOL	D	H
G027	24	18,5

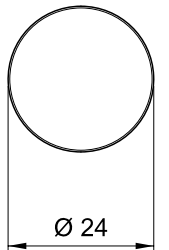
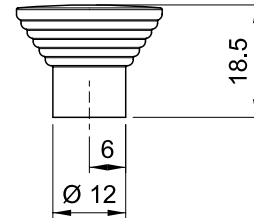
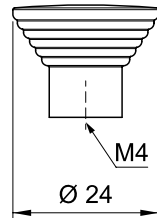

482 G028

GAŁKA MEBLOWA ZNALOWA

SYMBOL	D	H
G028	18	21

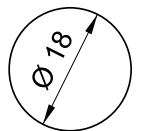
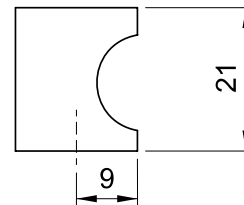
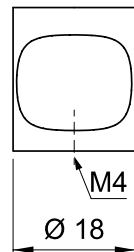

483 G029

GAŁKA MEBLOWA ZNALOWA

SYMBOL	D	H
G029	15	20

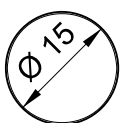
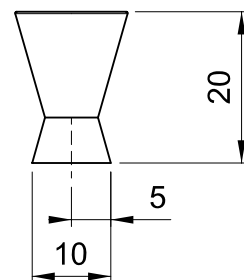
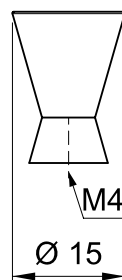

484 **G030**

GAŁKA MEBLOWA ZNALOWA

SYMBOL	L	H
G030	19	28

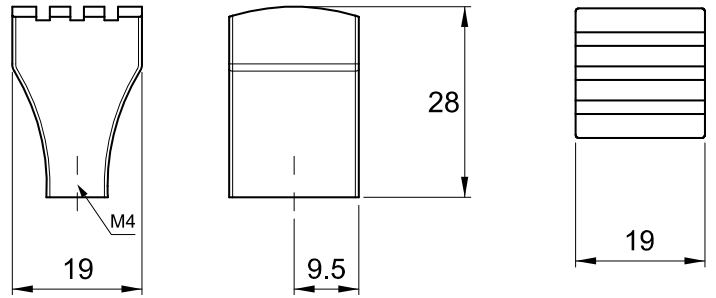
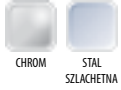

485 **G031**

GAŁKA MEBLOWA ZNALOWA

SYMBOL	L	H
G031	38	25

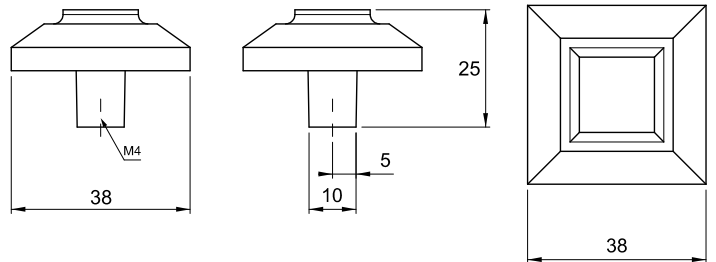
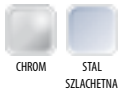

486 **G032**

GAŁKA MEBLOWA ZNALOWA

SYMBOL	L	H
G032	24	20

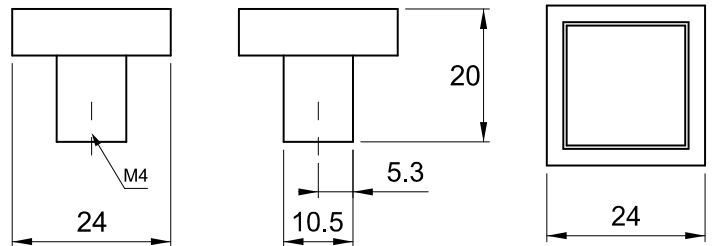
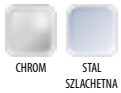

487 **G033**

GAŁKA MEBLOWA ZNALOWA

SYMBOL	L	H
G033	32	21

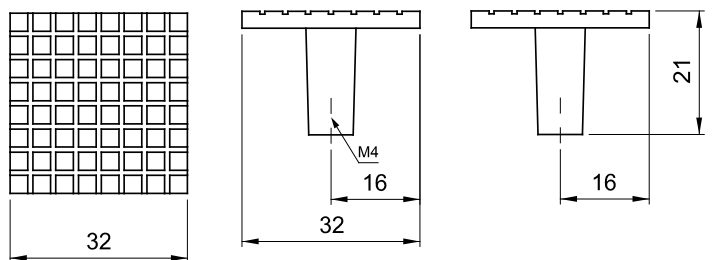

488 **G034**

GAŁKA MEBLOWA ZNALOWA

SYMBOL	L	H
G034	47,5	21

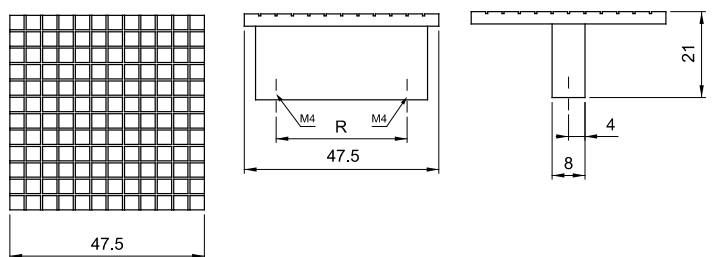



GAŁKI MEBLOWE- ZNALOWE

Furniture knobs - zinc alloy / Ручки-кнопки мебельные - из цинк-алюминиевого сплава

489 G035

GAŁKA MEBLOWA ZNALOWA

SYMBOL	L	H
G035	28	23

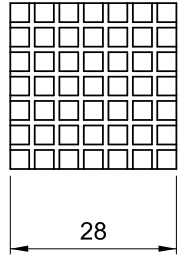
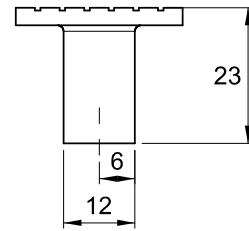
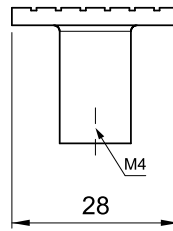

490 G036

GAŁKA MEBLOWA ZNALOWA

SYMBOL	L	H
G036	39	25

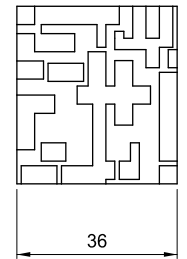
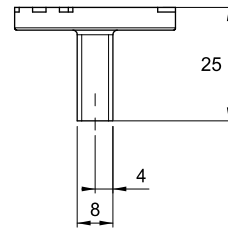
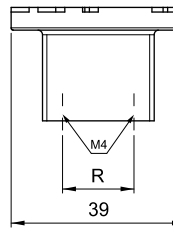

491 G037

GAŁKA MEBLOWA ZNALOWA

SYMBOL	L	H
G037	35	22

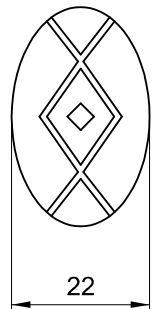
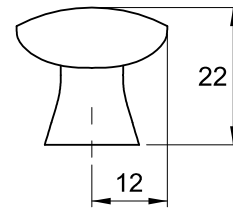
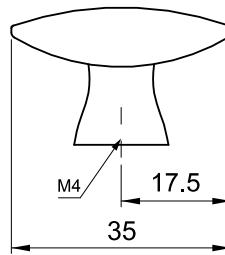

492 G038

GAŁKA MEBLOWA ZNALOWA

SYMBOL	D	H
G038	23	23

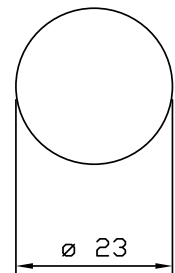
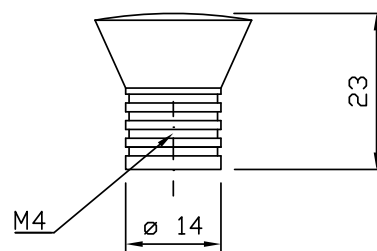

493 G039

GAŁKA MEBLOWA ZNALOWA

SYMBOL	L	H
G039	30	20

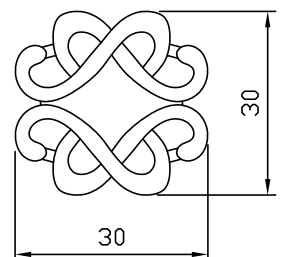
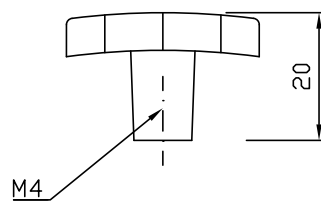



GAŁKI MEBLOWE- KRYSZTAŁOWE

Furniture knobs – crystal / Ручки-кнопки мебельные - хрустальные

494 GKS001

GAŁKA MEBLOWA KRYSZTAŁOWA

SYMBOL	D	H
GKS001-60	60	32
GKS001-80	80	40



CHROM



500 GKS006

GAŁKA MEBLOWA KRYSZTAŁOWA

SYMBOL	L	H
GKS006	40	23



CHROM



495 GKS002

GAŁKA MEBLOWA KRYSZTAŁOWA

SYMBOL	D	H
GKS002	31	27



CHROM



501 GKS007

GAŁKA MEBLOWA KRYSZTAŁOWA

SYMBOL	L	H
GKS007	50	22



CHROM



496 GKS003

GAŁKA MEBLOWA KRYSZTAŁOWA

SYMBOL	D	H
GKS003/C	20	30
GKS003/C	30	41
GKS003/C	35	43
GKS003/C	40	47
GKS003/G	30	41



CHROM



GOLD



502 GKS008

GAŁKA MEBLOWA KRYSZTAŁOWA

SYMBOL	L	H
GKS008	47	38



CHROM



497 GKS003

GAŁKA MEBLOWA KRYSZTAŁOWA

SYMBOL	D	H
GKS003/B	30	41
GKS003/B	40	47



CHROM



503 GKS009

GAŁKA MEBLOWA KRYSZTAŁOWA

SYMBOL	L	H
GKS009	47	47



CHROM



498 GKS004

GAŁKA MEBLOWA KRYSZTAŁOWA

SYMBOL	D	L
GKS004/C	30	32
GKS004/C	35	33
GKS004/G	35	33



CHROM



GOLD



504 GKS012

GAŁKA MEBLOWA KRYSZTAŁOWA

SYMBOL	D	H
GKS012	24	24



CHROM



499 GKS005

GAŁKA MEBLOWA KRYSZTAŁOWA

SYMBOL	L	H
GKS005	64	28



CHROM

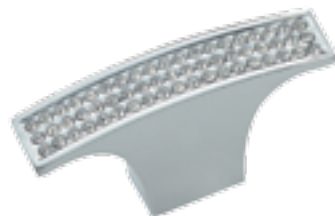

505 GKS013

GAŁKA MEBLOWA KRYSZTAŁOWA

SYMBOL	L	H
GKS013	32	25



CHROM





GAŁKI MEBLOWE- SILIKONOWE DZIECIĘCA

Furniture knobs - silicone / Ручки-кнопки - силиконовые

506 GS001

GAŁKA MEBLOWA SILIKONOWA DZIECIĘCA

SYMBOL	L	H
GS001	40	40

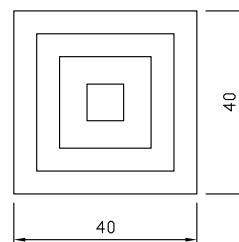
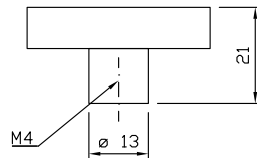

507 GS002

GAŁKA MEBLOWA SILIKONOWA DZIECIĘCA

SYMBOL	D	H
GS002	43	43

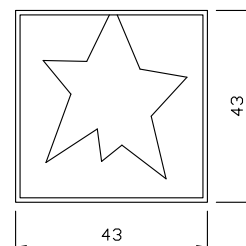
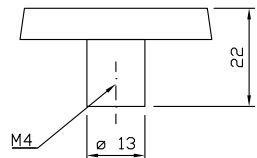

508 GS003

GAŁKA MEBLOWA SILIKONOWA DZIECIĘCA

SYMBOL	L	H
GS003	48	38

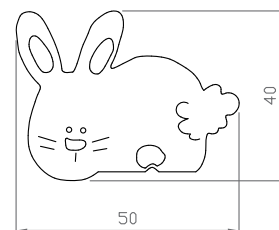
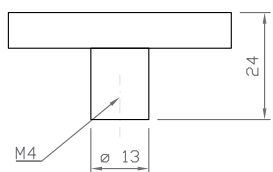

509 GS004

GAŁKA MEBLOWA SILIKONOWA DZIECIĘCA

SYMBOL	D
GS004	43

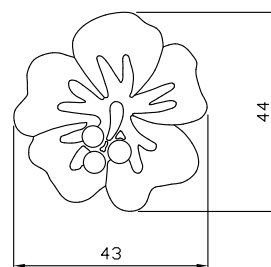
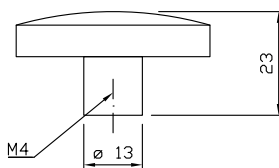

510 GS005

GAŁKA MEBLOWA SILIKONOWA DZIECIĘCA

SYMBOL	D
GS005	44

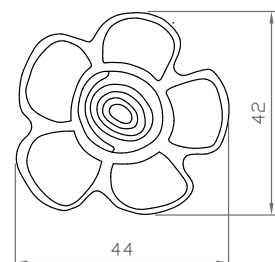
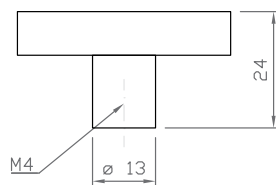

511 GS006

GAŁKA MEBLOWA SILIKONOWA DZIECIĘCA

SYMBOL	L	H
GS006	45	50

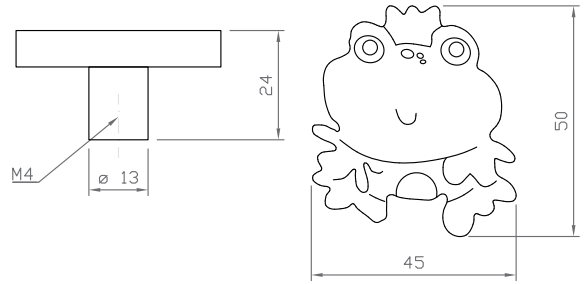

512 GS007

GAŁKA MEBLOWA SILIKONOWA DZIECIĘCA

SYMBOL	L	H
GS007	48	39

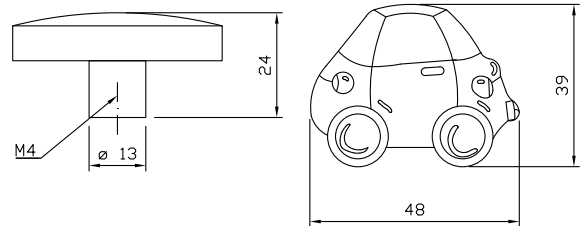

513 GS008

GAŁKA MEBLOWA SILIKONOWA DZIECIĘCA

SYMBOL	L	H
GS008	42	47,2

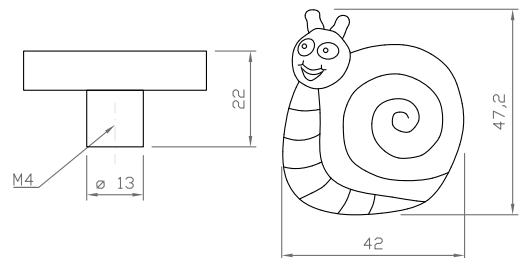

514 GS009

GAŁKA MEBLOWA SILIKONOWA DZIECIĘCA

SYMBOL	L	H
GS009	54	39

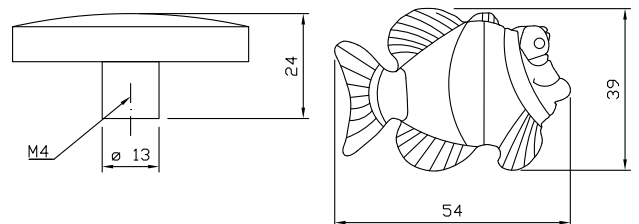

515 GS010

GAŁKA MEBLOWA SILIKONOWA DZIECIĘCA

SYMBOL	L	H
GS010	44	41

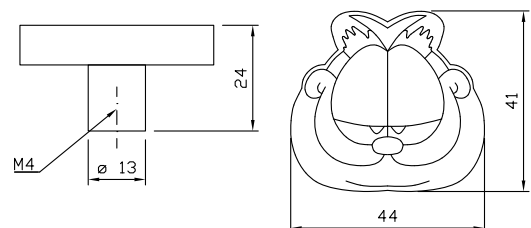



GAŁKI MEBLOWE- SILIKONOWE DZIECIĘCE

Furniture knobs - silicone / Ручки-кнопки - силиконовые

516 GS011

GAŁKA MEBLOWA SILIKONOWA DZIECIĘCA

SYMBOL	L	H
GS011	37	53

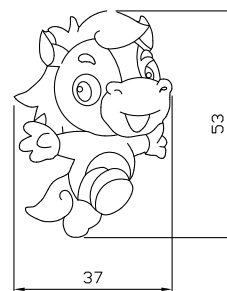
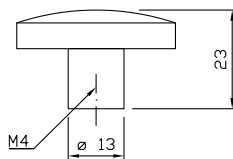

517 GS012

GAŁKA MEBLOWA SILIKONOWA DZIECIĘCA

SYMBOL	L	H
GS012	53	53

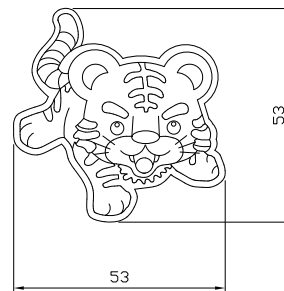
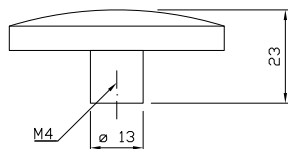

518 GS013

GAŁKA MEBLOWA SILIKONOWA DZIECIĘCA

SYMBOL	L	H
GS013	38	52

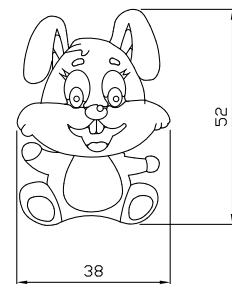
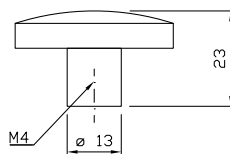

519 GS014

GAŁKA MEBLOWA SILIKONOWA DZIECIĘCA

SYMBOL	L	H
GS014	41	60

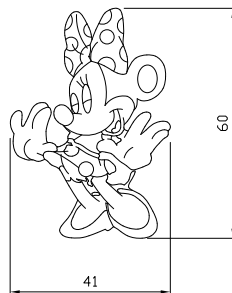
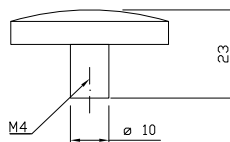

520 GS015

GAŁKA MEBLOWA SILIKONOWA DZIECIĘCA

SYMBOL	L	H
GS015	34	51

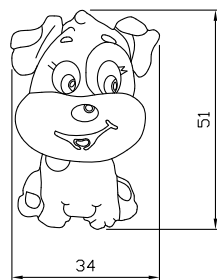
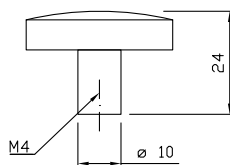

521 GS017

GAŁKA MEBLOWA SILIKONOWA DZIECIĘCA

SYMBOL	L	H
GS017	44	48

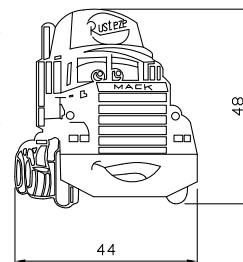
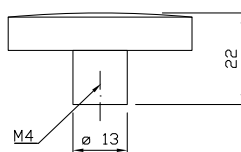

522 GS018

GAŁKA MEBLOWA SILIKONOWA DZIECIĘCA

SYMBOL	L	H
GS018	34	53

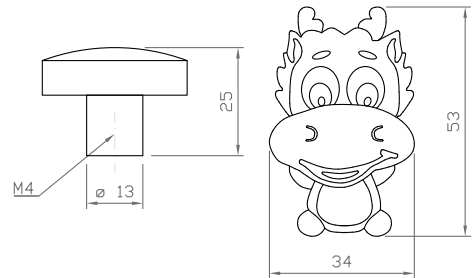

523 GS019

GAŁKA MEBLOWA SILIKONOWA DZIECIĘCA

SYMBOL	L	H
GS019	41	49

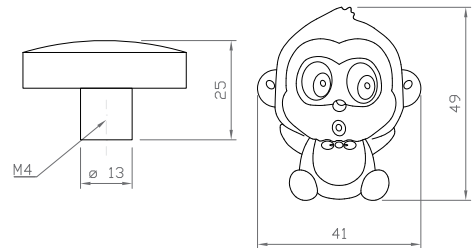

524 GS020

GAŁKA MEBLOWA SILIKONOWA DZIECIĘCA

SYMBOL	L	H
GS020	50	41

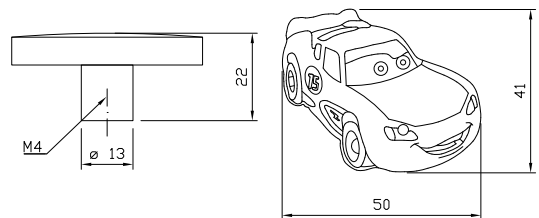

525 GS021

GAŁKA MEBLOWA SILIKONOWA DZIECIĘCA

SYMBOL	D
GS021	42

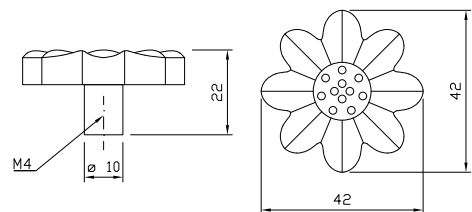

526 GS022

GAŁKA MEBLOWA SILIKONOWA DZIECIĘCA

SYMBOL	L	H
GS022	45	39

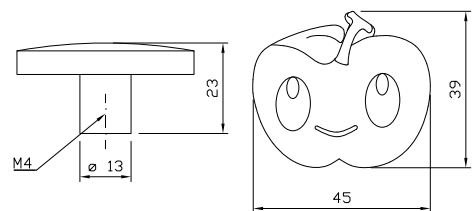

527 US001-96

GAŁKA MEBLOWA SILIKONOWA DZIECIĘCA



SYMBOL	R	H	L
US001-96	96	22	132

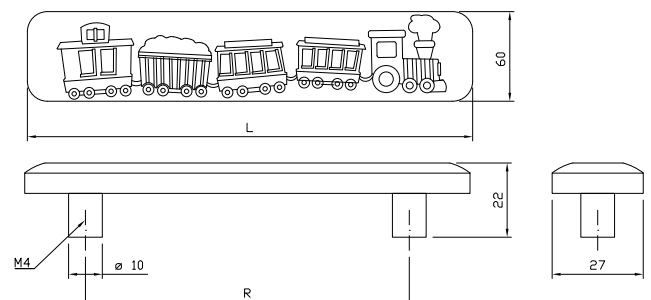



UCHWYTY MEBLOWE- RETRO

Furniture handles - retro / Ручки мебельные - ретро

528 UR001

UCHWYT MEBLOWY RETRO

SYMBOL	R	H	L
UR001	160	32	172

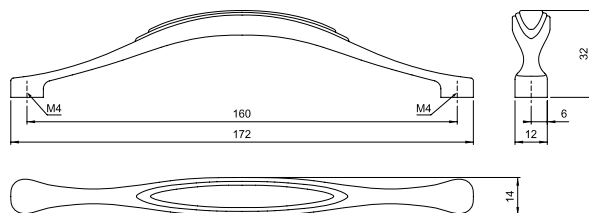

529 UR002

UCHWYT MEBLOWY RETRO

SYMBOL	R	H	L
UR002	64	15	97

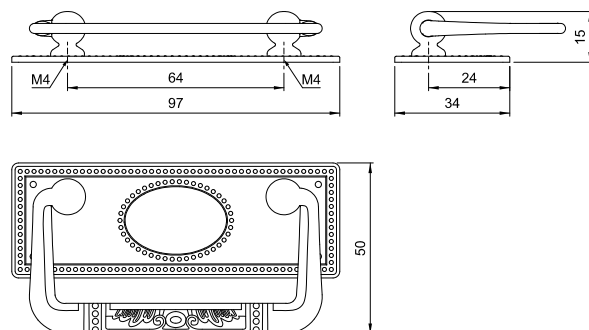

530 UR003

UCHWYT MEBLOWY RETRO

SYMBOL	R	H	L
UR003	96	28	108

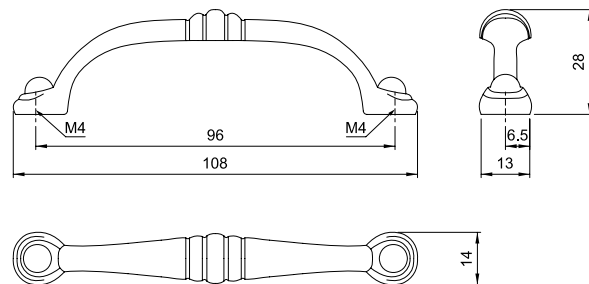

531 UR004

UCHWYT MEBLOWY RETRO

SYMBOL	R	H	L
UR004	96	30	122

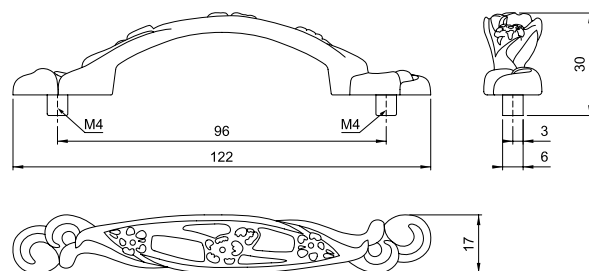

532 UR005

UCHWYT MEBLOWY RETRO

SYMBOL	R	H	L
UR005	96	40	131

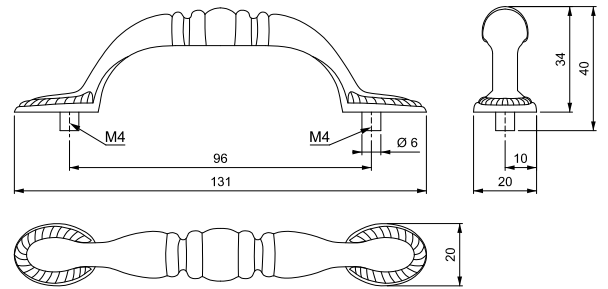

533 UR006

UCHWYT MEBLOWY RETRO

SYMBOL	R	H	L
UR006	64	45	95

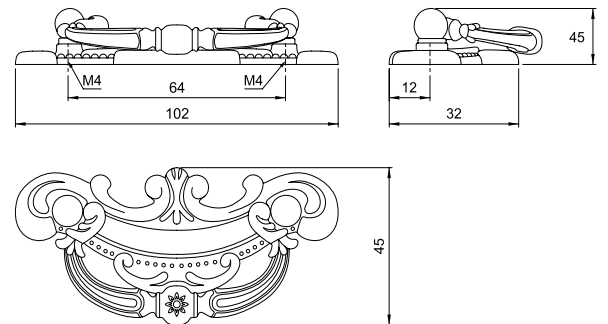

534 UR007

UCHWYT MEBLOWY RETRO

SYMBOL	R	H	L
UR007	80	21	102

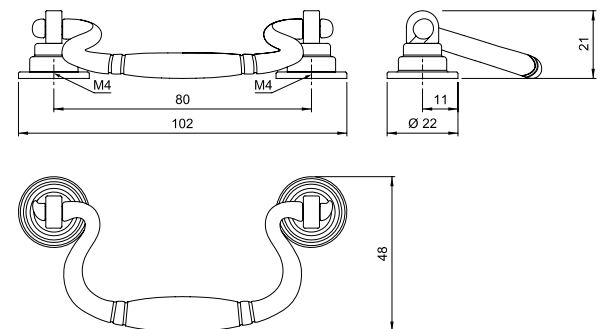

535 UR008

UCHWYT MEBLOWY RETRO

SYMBOL	R	H	L
UR008	96	42	118

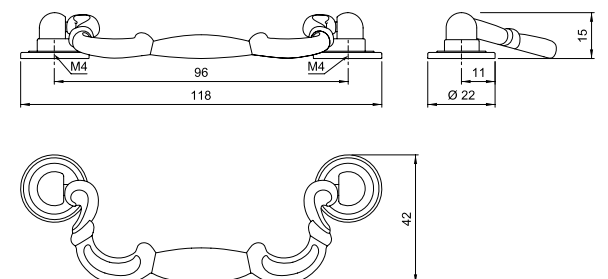



UCHWYTY MEBLOWE- RETRO

Furniture handles - retro / Ручки мебельные - ретро

536 UR009

UCHWYT MEBLOWY RETRO

SYMBOL	R	H	L
UR009	96	21	120



PATYNA
NA MOSIĄDZU

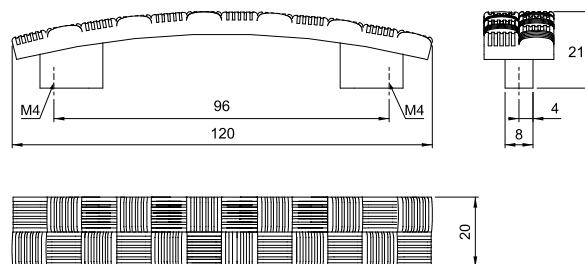

537 UR010

UCHWYT MEBLOWY RETRO

SYMBOL	R	H	L
UR010	96	23	125



PATYNA
NA MOSIĄDZU

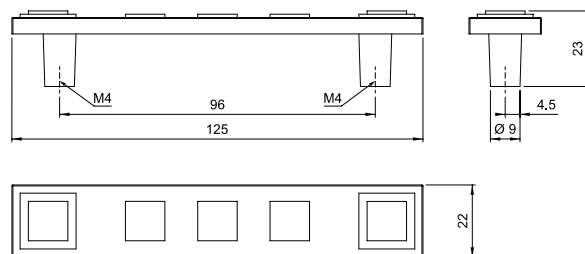
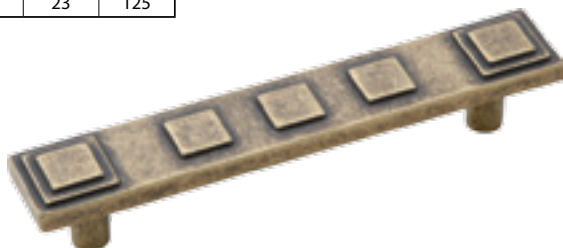

538 UR011

UCHWYT MEBLOWY RETRO

SYMBOL	R	H	L
UR011	96	22	125



PATYNA
NA MOSIĄDZU

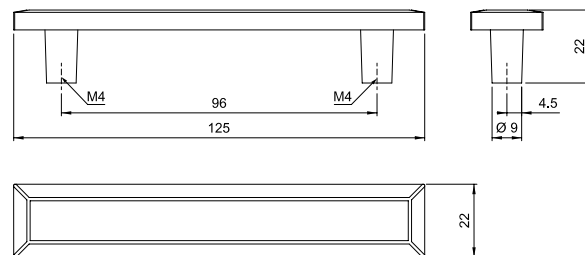
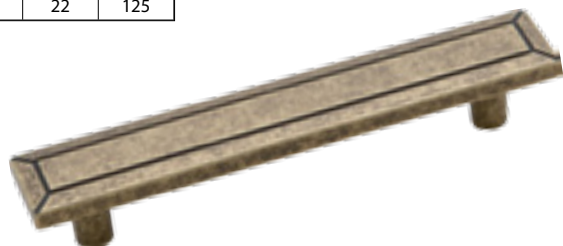

539 UR012

UCHWYT MEBLOWY RETRO

SYMBOL	R	H	L
UR012	96	22	130



PATYNA
NA MOSIĄDZU

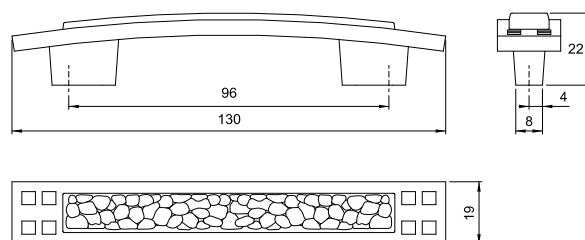

540 UR013

UCHWYT MEBLOWY RETRO

SYMBOL	H	L
UR013	33	49

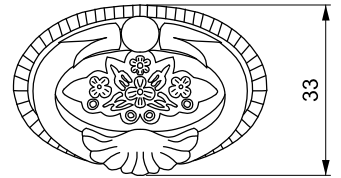
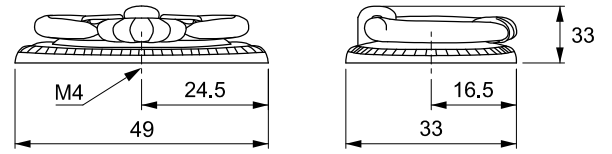

541 UR014

UCHWYT MEBLOWY RETRO

SYMBOL	R	H	L
UR014	76	69	113

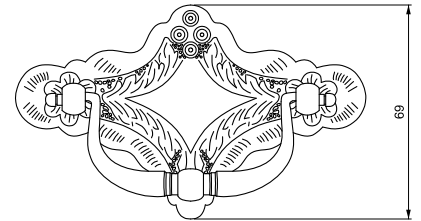
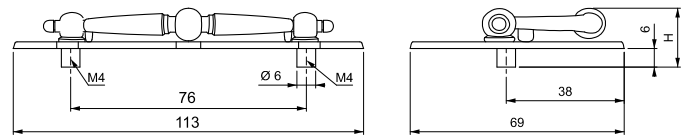

542 UR015

UCHWYT MEBLOWY RETRO

SYMBOL	L	H	R
UR015	111	25	96

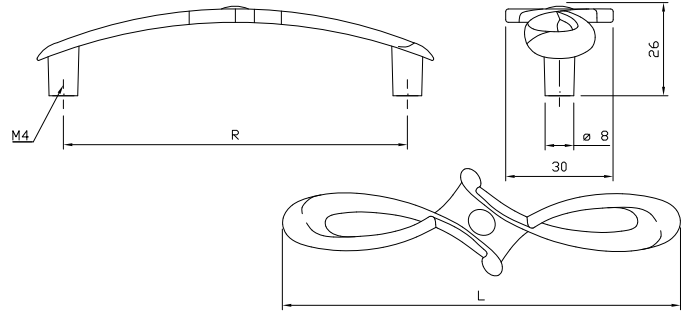

543 UR016

UCHWYT MEBLOWY RETRO

SYMBOL	R	H	L
UR016	76	30	91

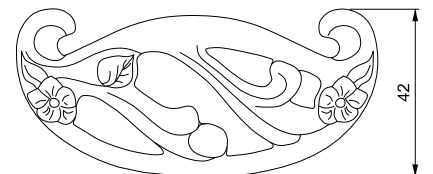
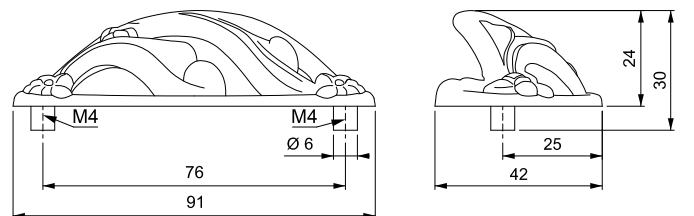



UCHWYTY MEBLOWE- RETRO

Furniture handles - retro / Ручки мебельные - ретро

544 UR017

UCHWYT MEBLOWY RETRO

SYMBOL	H	L
UR017	97	34



PATYNA NA MOSIĄDZU PATYNA NA MIEDZI

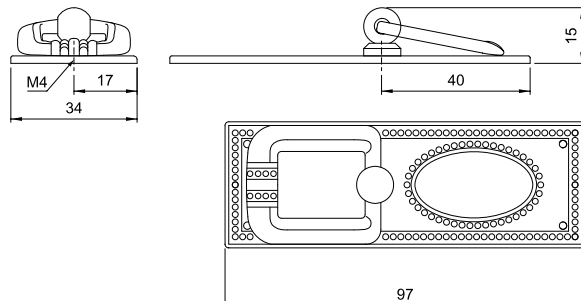

545 UR018

UCHWYT MEBLOWY RETRO

SYMBOL	R	H	L
UR018	96	25	120



PATYNA NA MOSIĄDZU

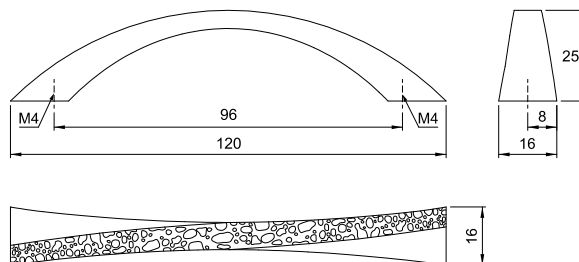

546 UR019

UCHWYT MEBLOWY RETRO

SYMBOL	R	H	L
UR019	96	23	116



PATYNA NA MOSIĄDZU

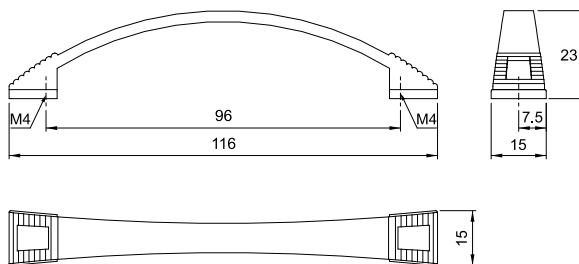

547 UR020

UCHWYT MEBLOWY RETRO

SYMBOL	R	H	L
UR020	96	40	124

 PATYNA
NA MOSIĄDZU

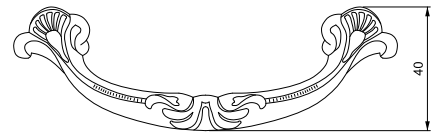
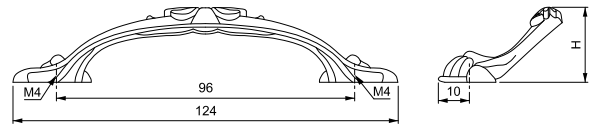

548 UR022

UCHWYT MEBLOWY RETRO

SYMBOL	R	H	L
UR022	96	24	138

 PATYNA
NA MOSIĄDZU

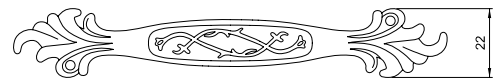
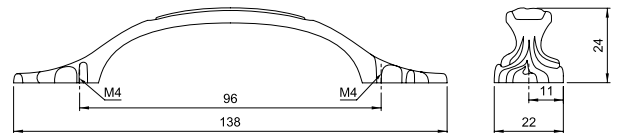

549 UR024

UCHWYT MEBLOWY RETRO

SYMBOL	R	H	L
UR024	96	23	119

 PATYNA
NA MOSIĄDZU

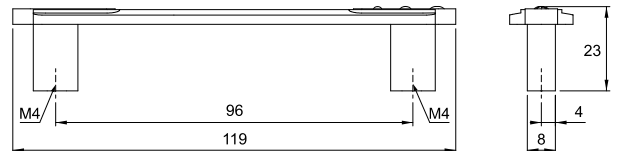

550 UR025

UCHWYT MEBLOWY RETRO

SYMBOL	R	H	L
UR025	96	25	127

 PATYNA
NA MOSIĄDZU

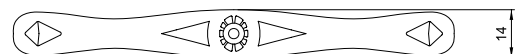
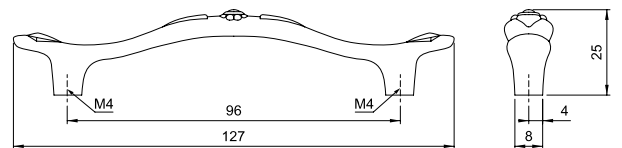



UCHWYTY MEBLOWE- RETRO

Furniture handles - retro / Ручки мебельные - ретро

551 UR026

UCHWYT MEBLOWY RETRO

SYMBOL	R	H	L
UR026	37	8	81

 PATYNA
NA MOSIĄDZU

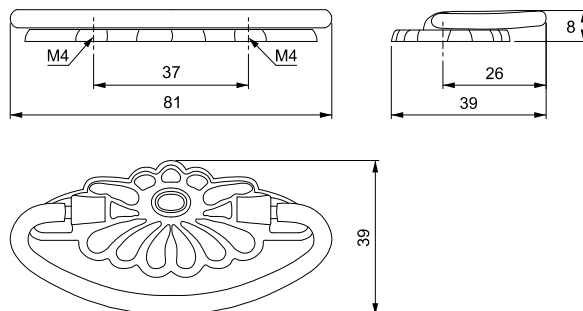

552 UR027

UCHWYT MEBLOWY RETRO

SYMBOL	R	H	L
UR027-64	64	10	98
UR028-82	82	13	124

 PATYNA
NA MOSIĄDZU

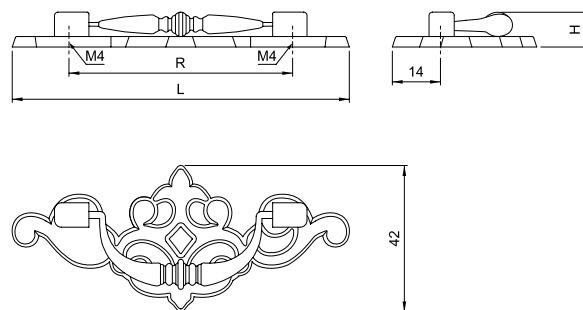

553 UR029

UCHWYT MEBLOWY RETRO

SYMBOL	R	H	L
UR029	64	16	106

 PATYNA
NA MOSIĄDZU

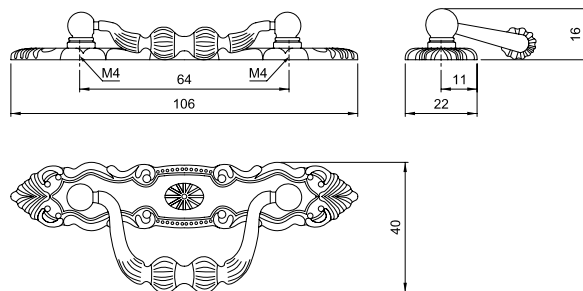

554 UR030

UCHWYT MEBLOWY RETRO

SYMBOL	R	H	L
UR030	96	17	123

 PATYNA
NA MOSIĄDZU

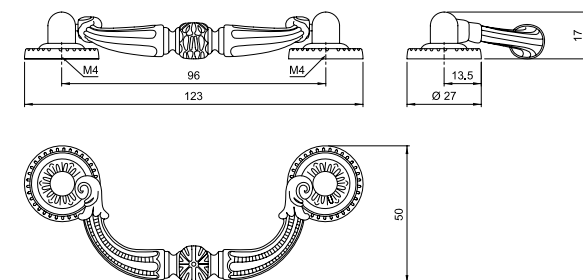

555 UR031

UCHWYT MEBLOWY RETRO

SYMBOL	R	H	L
UR031	96	29	123

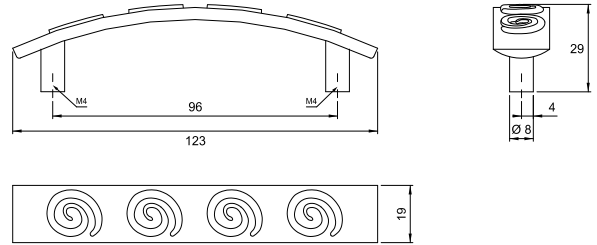

556 UR032

UCHWYT MEBLOWY RETRO

SYMBOL	R	H	L
UR032	96	26	123

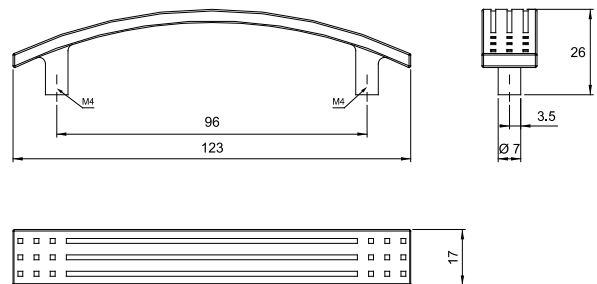

557 UR037

UCHWYT MEBLOWY RETRO

SYMBOL	R	H	L
UR037	96	21	146

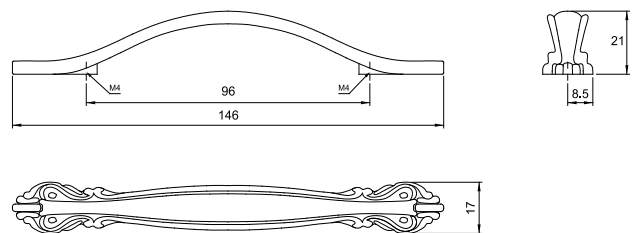



UCHWYTY MEBLOWE- RETRO

Furniture handles - retro / Ручки мебельные - ретро

558 UR038

UCHWYT MEBLOWY RETRO

SYMBOL	R	H	L
UR038	96	20	109

 PATYNA
NA MOSIĄDZU

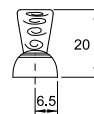
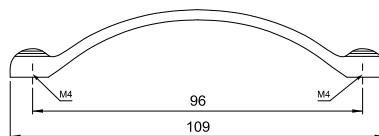

559 UR040

UCHWYT MEBLOWY RETRO

SYMBOL	R	H	L
UR040	96	31	120

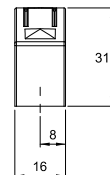
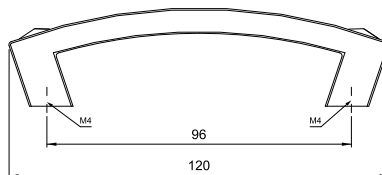

560 UR041

UCHWYT MEBLOWY RETRO

SYMBOL	R	H	L
UR041	96	21,5	107

 PATYNA
NA MOSIĄDZU  STARE
SREBRO

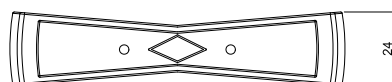
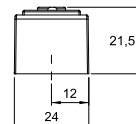
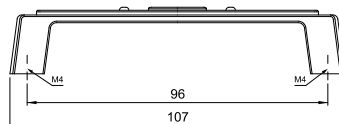

561 UR042

UCHWYT MEBLOWY RETRO

SYMBOL	R	H	L
UR042	96	24	123

 PATYNA
NA MOSIĄDZU  STARE
SREBRO

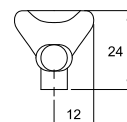
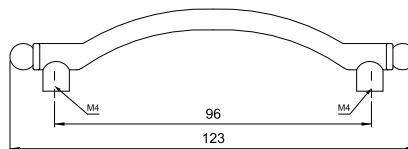

562 UR043

UCHWYT MEBLOWY RETRO

SYMBOL	R	H	L
UR043	96	27	161

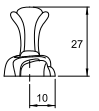
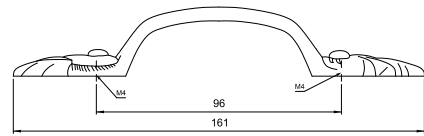

563 UR044

UCHWYT MEBLOWY RETRO

SYMBOL	R	H	L
UR044	96	27	113

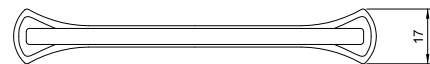
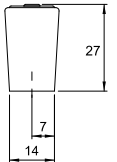
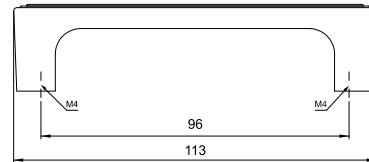
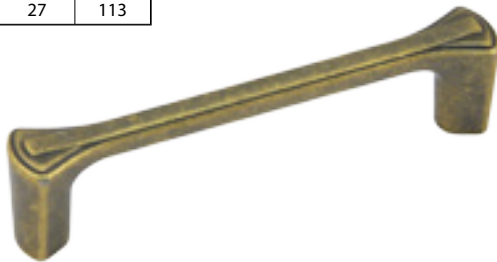

564 UR045

UCHWYT MEBLOWY RETRO

SYMBOL	R	H	L
UR045	96	26	131

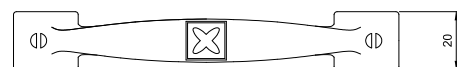
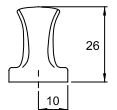
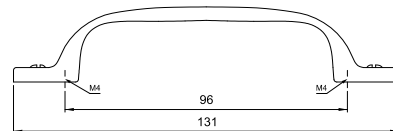

565 UR046

UCHWYT MEBLOWY RETRO

SYMBOL	R	H	L
UR046-64	64	19	91,5
UR046-96	96	19	123,5

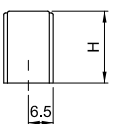
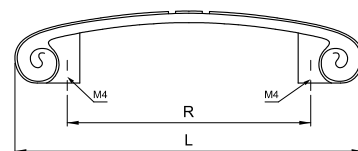



UCHWYTY MEBLOWE- RETRO

Furniture handles - retro / Ручки мебельные - ретро

566 UR047

UCHWYT MEBLOWY RETRO

SYMBOL	R	H	L
UR047	96	25	168

 PATYNA
NA MOSIĄDZU

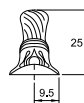
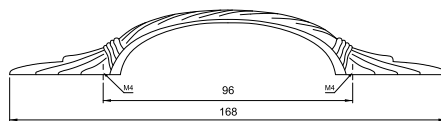

567 UR048

UCHWYT MEBLOWY RETRO

SYMBOL	R	H	L
UR048	96	55	128

 PATYNA
NA MOSIĄDZU

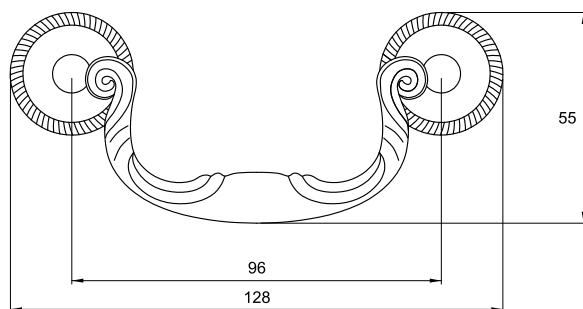

568 UR049

UCHWYT MEBLOWY RETRO

SYMBOL	R	H	L
UR049	96	22,5	119

 PATYNA
NA MOSIĄDZU

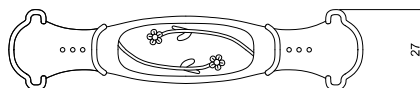
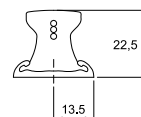
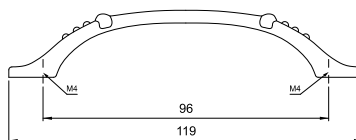

569 UR050

UCHWYT MEBLOWY RETRO

SYMBOL	R	H	L
UR050	96	22	119

 PATYNA
NA MOSIĄDZU

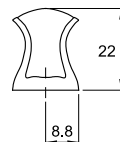
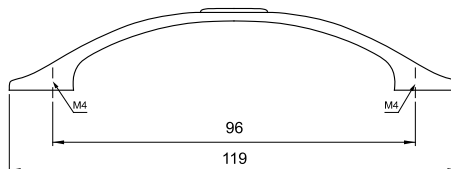

570 UR052

UCHWYT MEBLOWY RETRO

SYMBOL	R	H	L
UR052	96	23	127

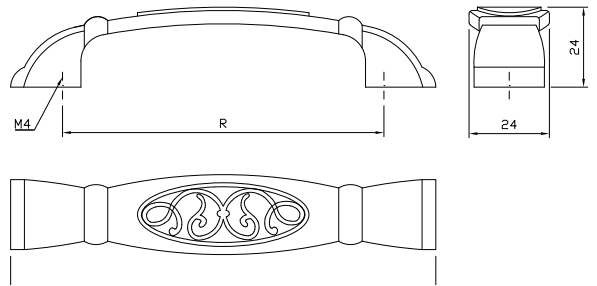

571 UR053

UCHWYT MEBLOWY RETRO

SYMBOL	R	H	L
UR053	96	28	124

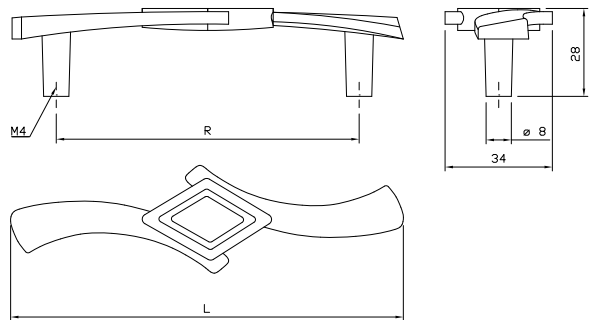

572 UR054

UCHWYT MEBLOWY RETRO

SYMBOL	R	H	L
UR054	96	27	145
UR054	128	27	177

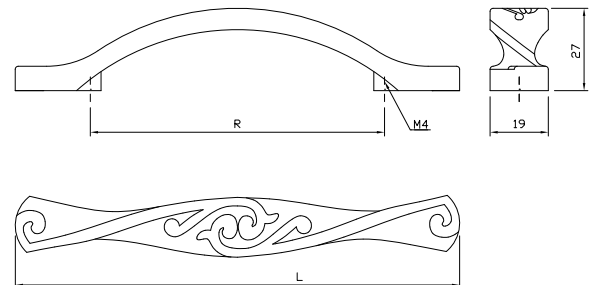

573 UR055

UCHWYT MEBLOWY RETRO

SYMBOL	R	H	L
UR055	96	28	115

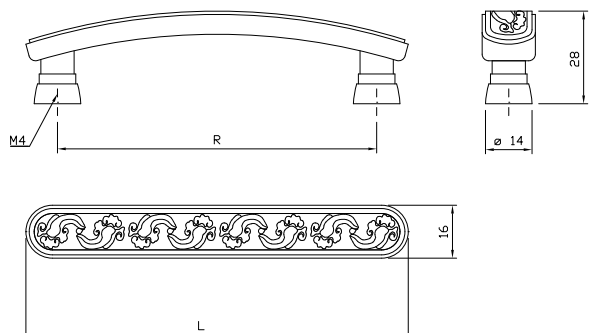



UCHWYTY MEBLOWE- RETRO

Furniture handles - retro / Ручки мебельные - ретро

574 UR056

UCHWYT MEBLOWY RETRO

SYMBOL	R	H	L
UR056	96	24	127
UR056	128	24	159

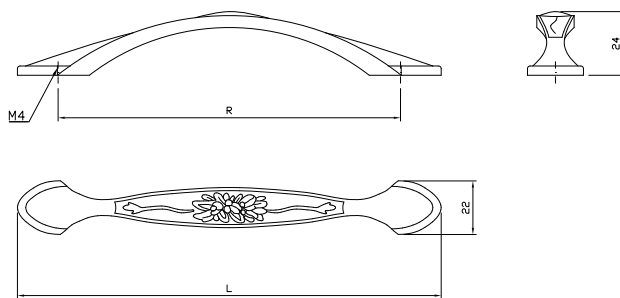

575 UR057

UCHWYT MEBLOWY RETRO

SYMBOL	R	H	L
UR057	96	28	164

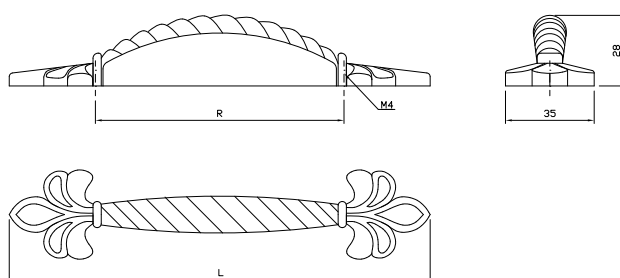

576 UR058

UCHWYT MEBLOWY RETRO

SYMBOL	R	H	L
UR058	128	22	147
UR058	160	22	179

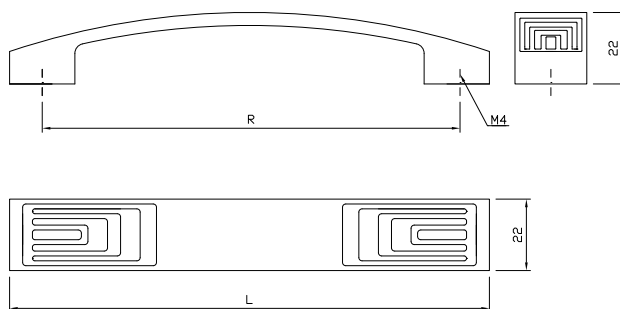

577 UR060

UCHWYT MEBLOWY RETRO

SYMBOL	R	H	L
UR060	96	25	164

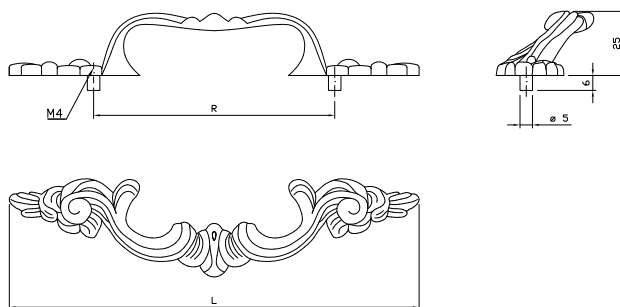

578 UR061

UCHWYT MEBLOWY RETRO

SYMBOL	R	H	L
UR061	160	29	168

 PATYNA
NA MOSIĄDZU

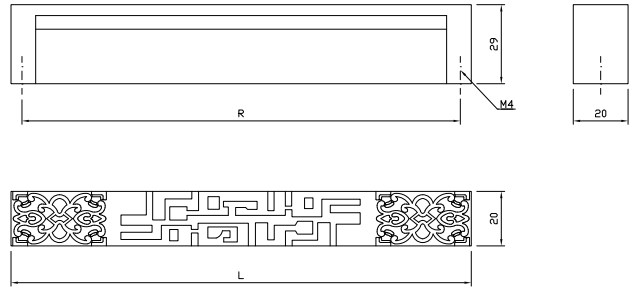

579 UR062

UCHWYT MEBLOWY RETRO

SYMBOL	R	H	L
UR062	96	25	130

 PATYNA
NA MOSIĄDZU

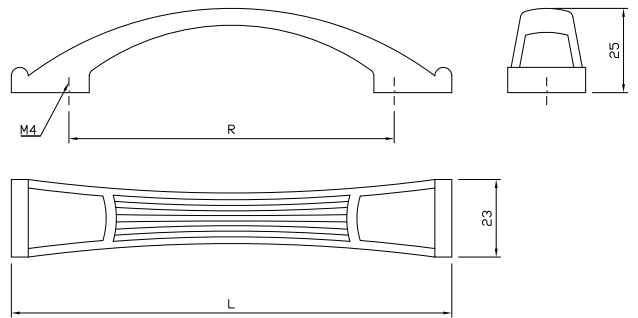

580 UR063

UCHWYT MEBLOWY RETRO

SYMBOL	R	H	L
UR063	96	25	176

 PATYNA
NA MOSIĄDZU

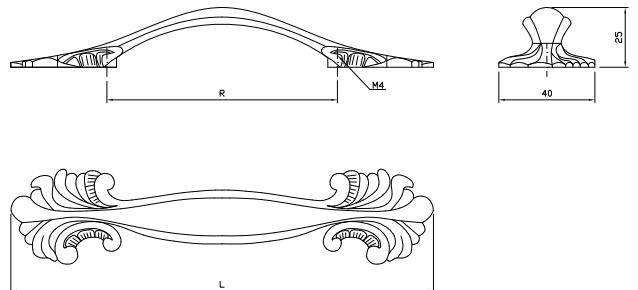

581 UR064

UCHWYT MEBLOWY RETRO

SYMBOL	R	H	L
UR064	96	29	133

 PATYNA
NA MOSIĄDZU

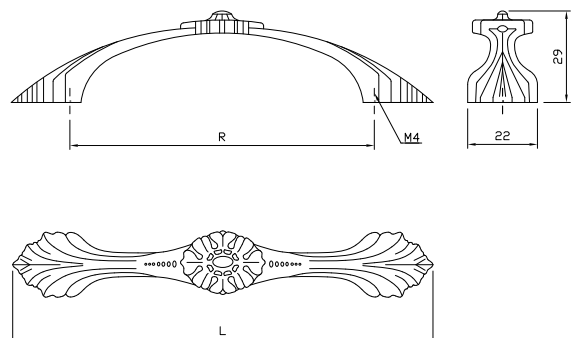



UCHWYTY MEBLOWE- RETRO

Furniture handles - retro / Ручки мебельные - ретро

582 UR065

UCHWYT MEBLOWY RETRO

SYMBOL	R	H	L
UR065	96	37	110
UR065	128	37	142

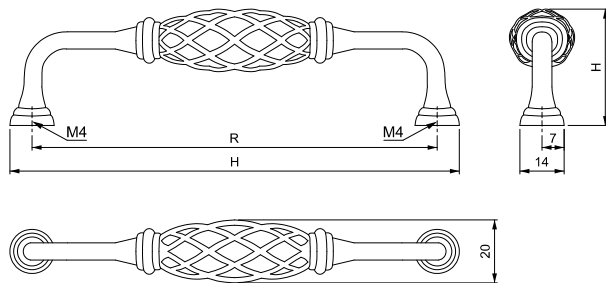

583 UR067

UCHWYT MEBLOWY RETRO

SYMBOL	R	H	L
UR067	96	26	118
UR067	128	26	150

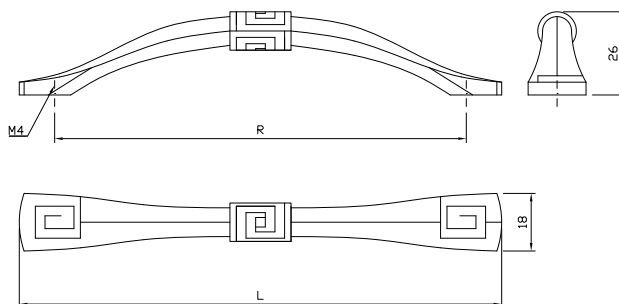
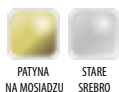

584 UR068

UCHWYT MEBLOWY RETRO

SYMBOL	R	H	L
UR068	96	25	118
UR068	128	27	153

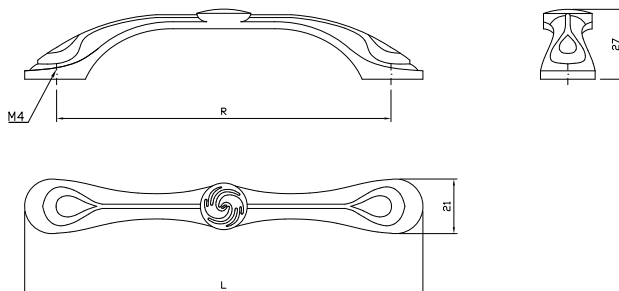
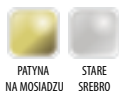

585 UR069

UCHWYT MEBLOWY RETRO

SYMBOL	R	H	L
UR069	96	20	109

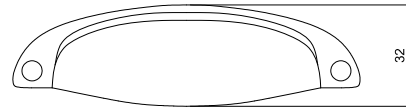
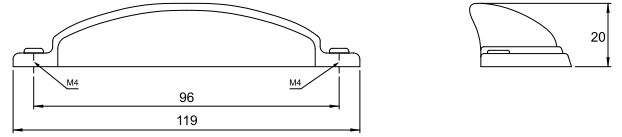

586 UR070

UCHWYT MEBLOWY RETRO

SYMBOL	R	H	L
UR070	96	28	148

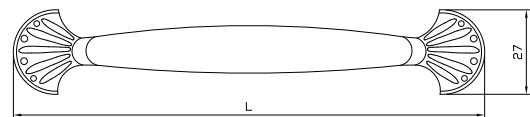
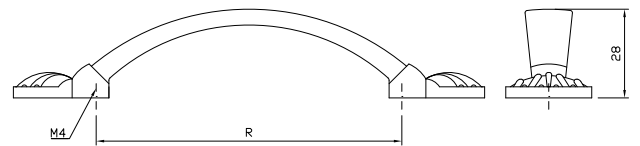

587 UR071

UCHWYT MEBLOWY RETRO

SYMBOL	R	H	L
UR071	96	18	126

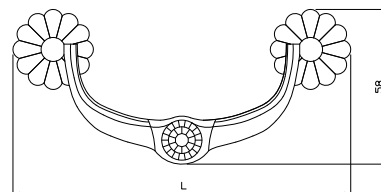
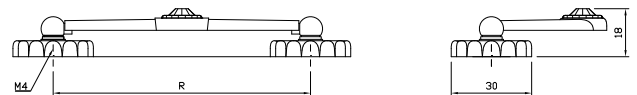

UCHWYTY MEBLOWE- PORCELANOWE

Furniture handles – porcelain / Ручки мебельные - Фарфоровые

588 UP001-160/BSN/C131

UCHWYT MEBLOWY PORCELANOWY

SYMBOL	R	H	L
UP001-160/BSN/C131	160	30	198

STAL
SZLACHETNA

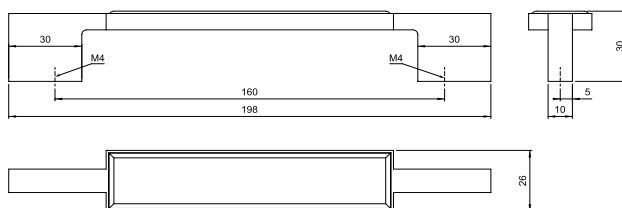

589 UP001-160/BSN/W251

UCHWYT MEBLOWY PORCELANOWY

SYMBOL	R	H	L
UP001-160/BSN/W251	160	30	198

STAL
SZLACHETNA

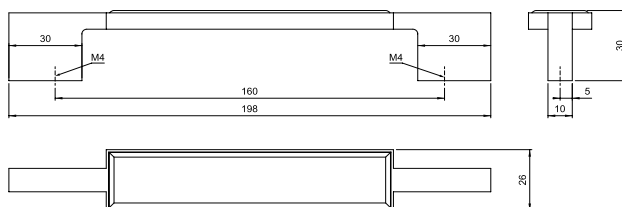

590 UP001-160/BSN/W44

UCHWYT MEBLOWY PORCELANOWY

SYMBOL	R	H	L
UP001-160/BSN/W44	160	30	198

STAL
SZLACHETNA

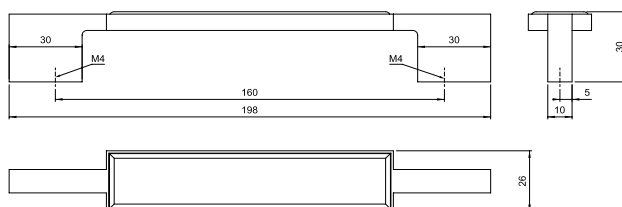
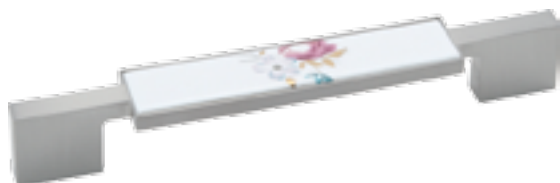

591 UP002-96/BSN/C131

UCHWYT MEBLOWY PORCELANOWY

SYMBOL	R	H	L
UP002-96/BSN/C131	96	25	118

STAL
SZLACHETNA

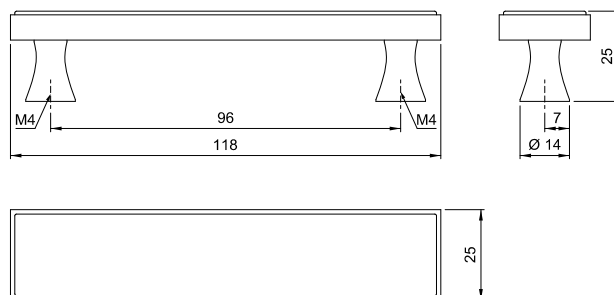

592 UP002-96/BSN/W251

UCHWYT MEBLOWY PORCELANOWY

SYMBOL	R	H	L
UP002-96/BSN/W251	96	25	118

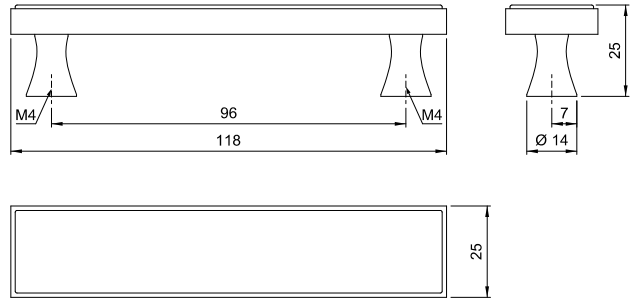

593 UP002-96/C/W135

UCHWYT MEBLOWY PORCELANOWY

SYMBOL	R	H	L
UP002-96/C/W135	96	25	118

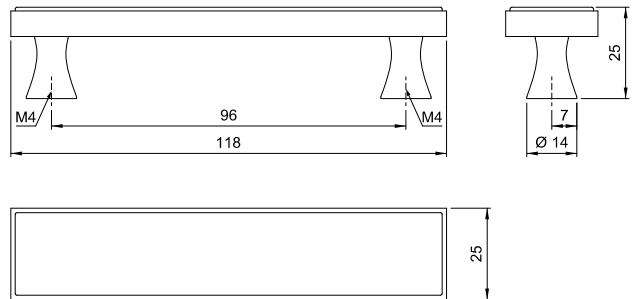

594 UP003-128/AE/C131

UCHWYT MEBLOWY PORCELANOWY

SYMBOL	R	H	L
UP003-128/AE/C131	128	32	143

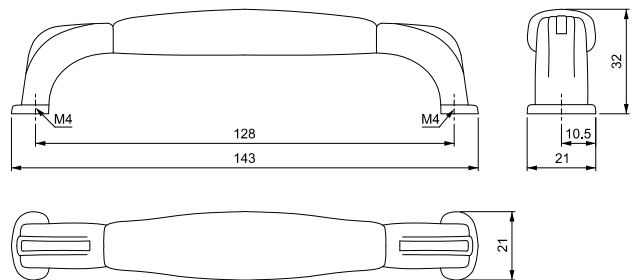

595 UP003-128/AE/C133

UCHWYT MEBLOWY PORCELANOWY

SYMBOL	R	H	L
UP003-128/AE/C133	128	32	143

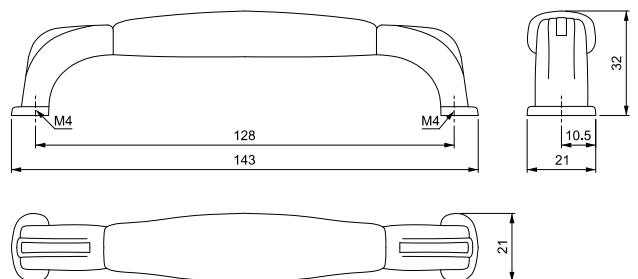

UCHWYTY MEBLOWE- PORCELANOWE

Furniture handles – porcelain / Ручки мебельные - Фарфоровые

596 UP004-128/AE/C131

UCHWYT MEBLOWY PORCELANOWY

SYMBOL	R	H	L
UP004-128/AE/C131	128	32	140

 PATYNA
NA MOSIĄDZU

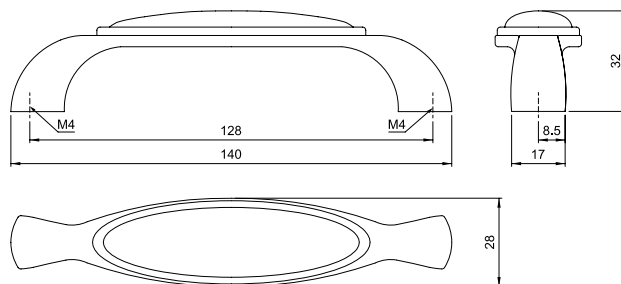

597 UP004-128/BSN/W44

UCHWYT MEBLOWY PORCELANOWY

SYMBOL	R	H	L
UP004-128/BSN/W44	128	32	140

 STAL
SZLACHETNA

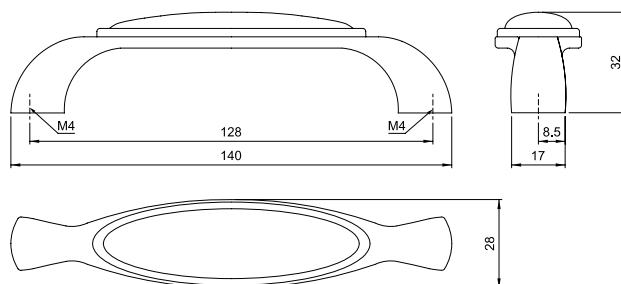

598 UP004-128/C/W44

UCHWYT MEBLOWY PORCELANOWY

SYMBOL	R	H	L
UP004-128/C/W44	128	32	140

 CHROM

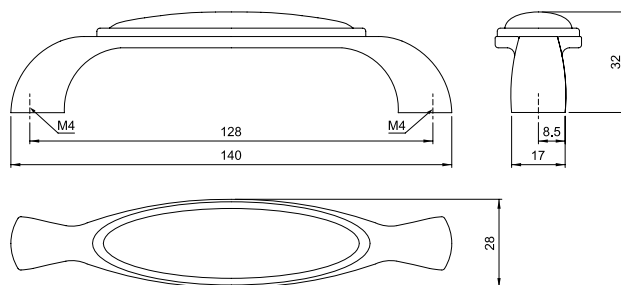

599 UP005-96/BSN/C131

UCHWYT MEBLOWY PORCELANOWY

SYMBOL	R	H	L
UP005-96/BSN/C131	96	29	136

 STAL
SZLACHETNA

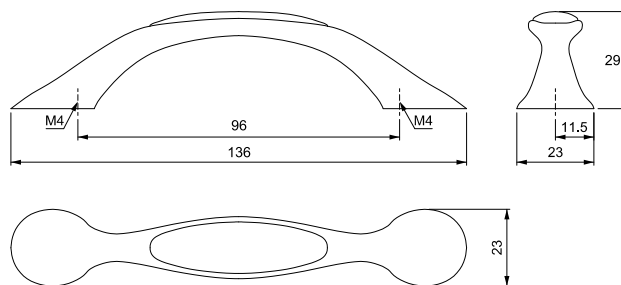

600 UP006/C/W44

UCHWYT MEBLOWY PORCELANOWY

SYMBOL	R	H	L
UP006	96	34	130
UP006	128	34	160

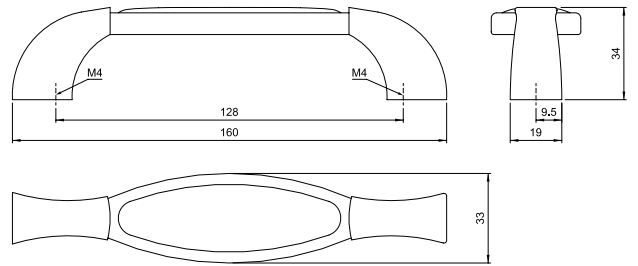

601 UP007

UCHWYT MEBLOWY PORCELANOWY

SYMBOL	R	H	L
UP007	128	37	151

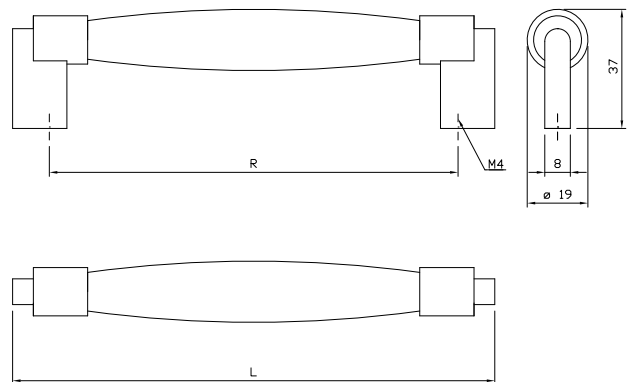

602 UP008

UCHWYT MEBLOWY PORCELANOWY

SYMBOL	R	H	L
UP008	128	28	152

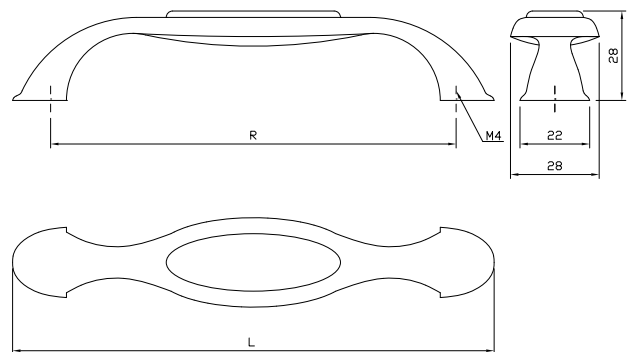

603 UP009

UCHWYT MEBLOWY PORCELANOWY

SYMBOL	R	H	L
UP009	128	31	140

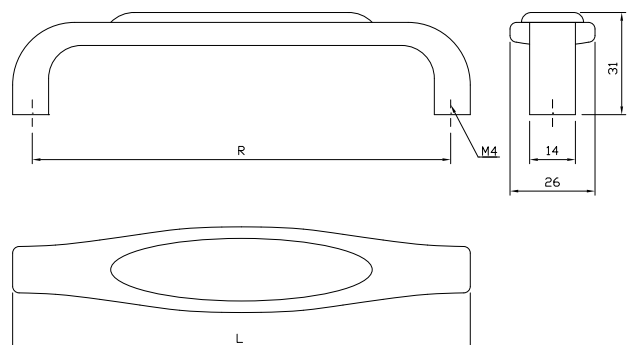

UCHWYTY MEBLOWE- PORCELANOWE

Furniture handles – porcelain / Ручки мебельные - Фарфоровые

604 UP013

UCHWYT MEBLOWY PORCELANOWY

DOSTĘPNE WZORY: C01, C14, C131, C133

SYMBOL	R	H	L
UP013	96	27	112

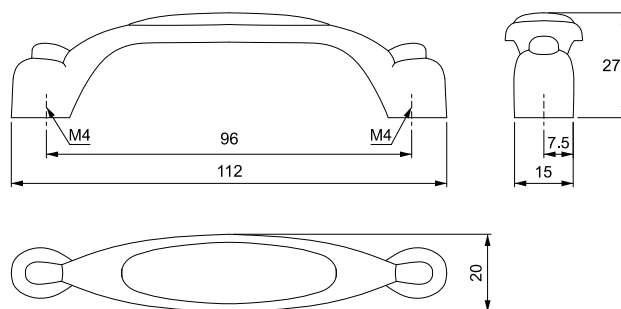

605 UP014

UCHWYT MEBLOWY PORCELANOWY

DOSTĘPNE WZORY: C01, C14, C131, C133, W35

SYMBOL	R	H	L
UP014	96	22	123

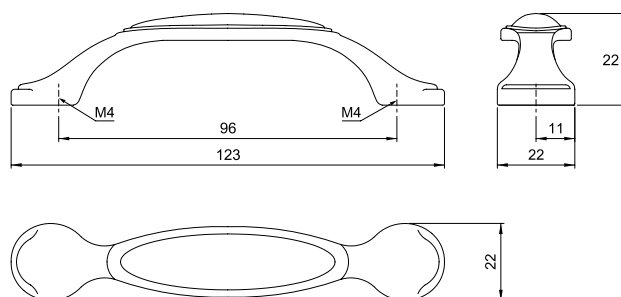

606 UP015

UCHWYT MEBLOWY PORCELANOWY

DOSTĘPNE WZORY: C, CD, C01, C14, C131, C133, CGF, W35

SYMBOL	R	H	L
UP015	96	29	107

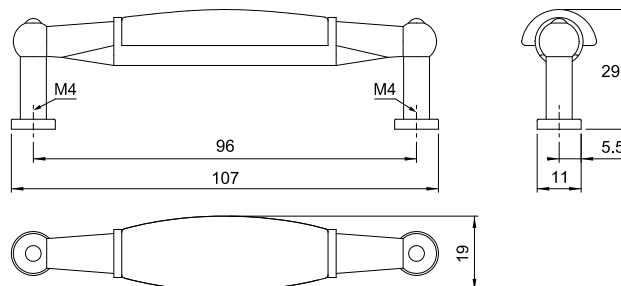

607 UP016

UCHWYT MEBLOWY PORCELANOWY

DOSTĘPNE WZORY: C, CD, C01, C14, C131, C133, CGF, W35

SYMBOL	R	H	L
UP016	96	30	115

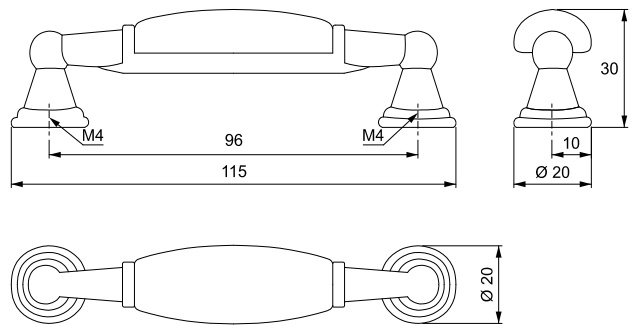

608 UP017

UCHWYT MEBLOWY PORCELANOWY

DOSTĘPNE WZORY: C, CD

SYMBOL	R	H	L
UP017	96	30	108

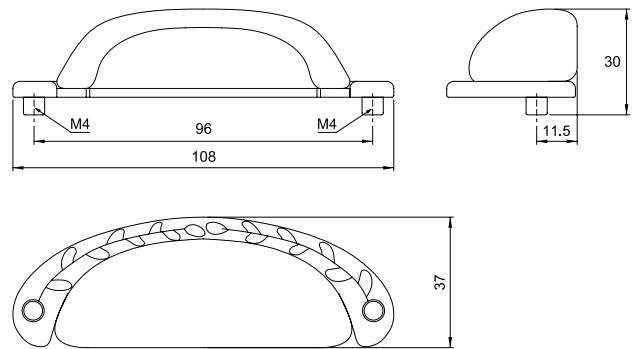

609 UP018

UCHWYT MEBLOWY PORCELANOWY

SYMBOL	R	H	L
UP018	96	26	106
UP018	128	28	136

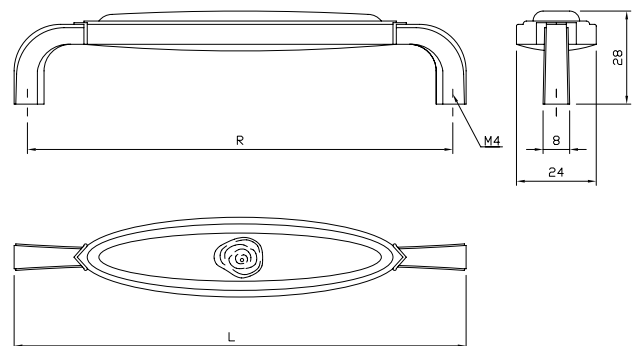

WZORY W GAŁKACH
I UCHWYTACH
PORCELANOWYCH



C01



W01



C14



W35



W131



C133



W133



C



CD



CGF



WGF



W135

UCHWYTY MEBLOWE- ZNALOWE

Furniture handles - zinc alloy / Ручки мебельные - из цинк-алюминиевого сплава

610 A001

UCHWYT MEBLOWY ZNALOWY

SYMBOL	R	H	L
A001	128	29	144

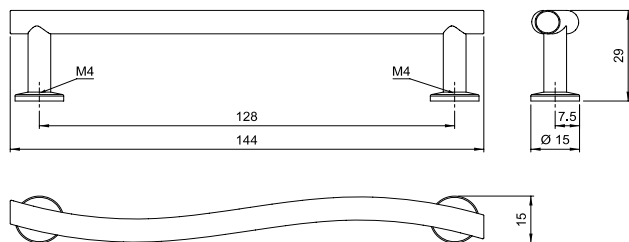
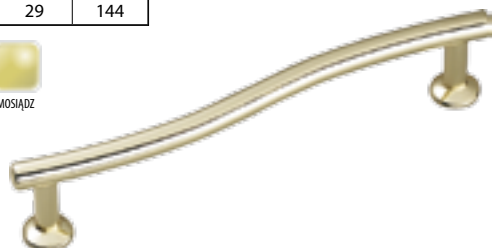

611 A002

UCHWYT MEBLOWY ZNALOWY

SYMBOL	R	H	L
A002	96	22	140

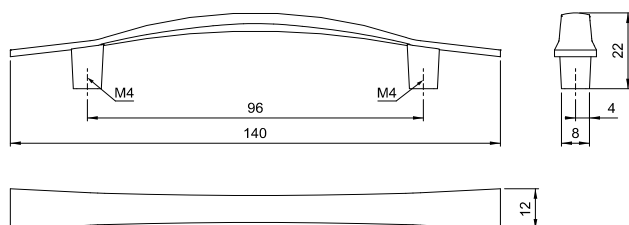

612 A004

UCHWYT MEBLOWY ZNALOWY

SYMBOL	R	H	L
A004	96	29,5	124
A004	128	29,5	159

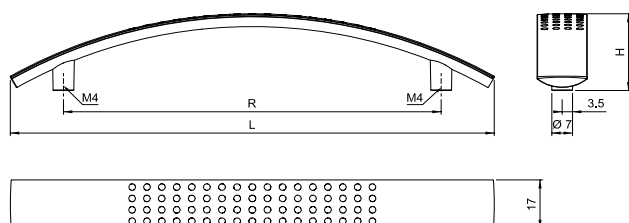
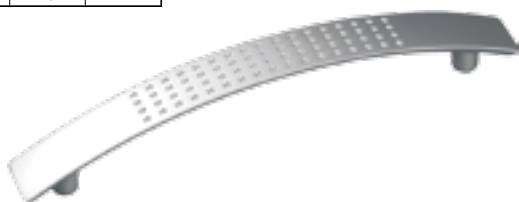

613 A005

UCHWYT MEBLOWY ZNALOWY

SYMBOL	R	H	L
A005	128	26	139

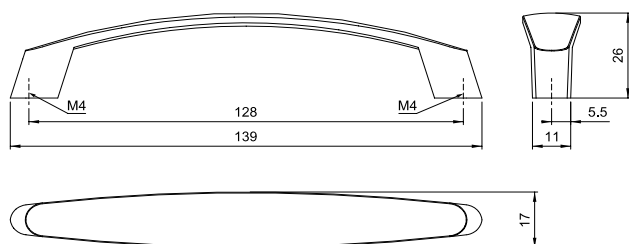

614 **A006**

UCHWYT MEBLOWY ZNALOWY

SYMBOL	R	H	L
A006	128	27	155

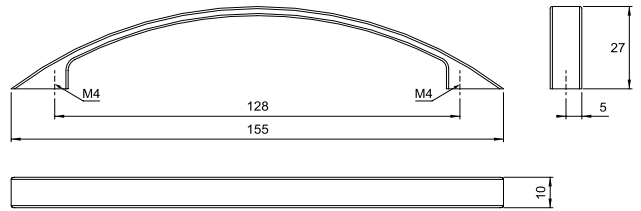

615 **A008**

UCHWYT MEBLOWY ZNALOWY

SYMBOL	R	H	L
A008	96	24	126
A008	128	161	

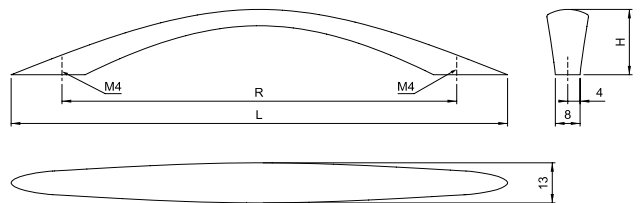

616 **A009**

UCHWYT MEBLOWY ZNALOWY

SYMBOL	R	H	L
A009	96	25	106
A009	128	25	138

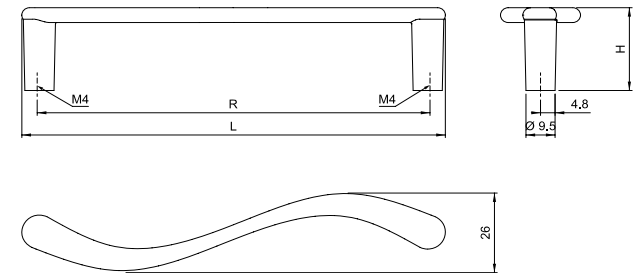

617 **A010**

UCHWYT MEBLOWY ZNALOWY

SYMBOL	R	H	L
A010	128	28	136
A010	160	30	168

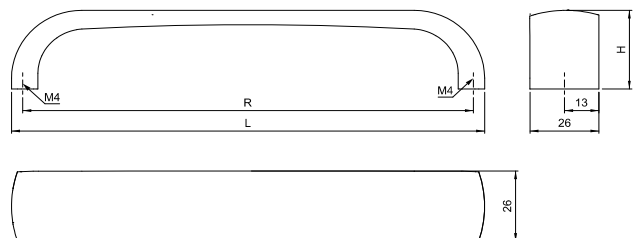

UCHWYTY MEBLOWE- ZNALOWE

Furniture handles - zinc alloy / Ручки мебельные - из цинк-алюминиевого сплава

618 A011

UCHWYT MEBLOWY ZNALOWY

SYMBOL	R	H	L
A011	96	26	112
A011	128	26	144

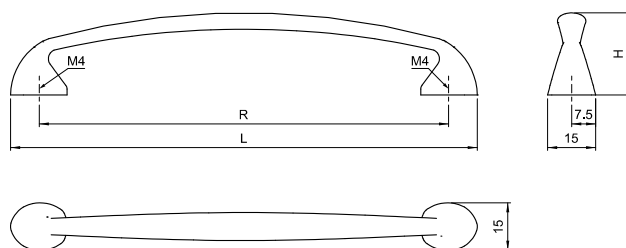

619 A013

UCHWYT MEBLOWY ZNALOWY

SYMBOL	R	H	L
A013	96	22	122
A013	128	22	154

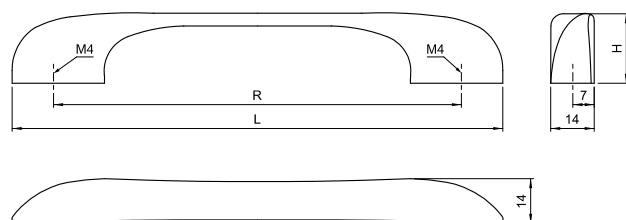

620 A015

UCHWYT MEBLOWY ZNALOWY

SYMBOL	R	H	L
A015	128	25	155

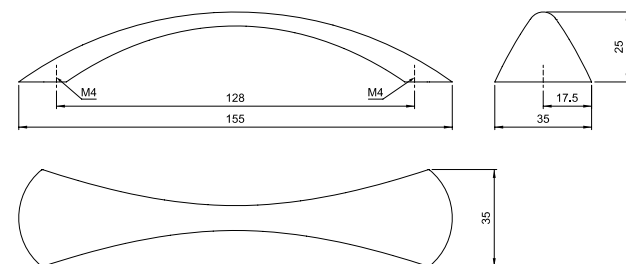

621 A020

UCHWYT MEBLOWY ZNALOWY

SYMBOL	R	H	L
A020	64	25	75
A020	96	25	113
A020	128	25	149
A020	160	30	207
A020	224	32	290

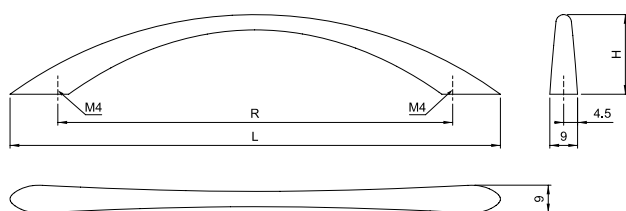

622 A024

UCHWYT MEBLOWY ZNALOWY

SYMBOL	R	H	L
A024	96	26	127
A024	128	26	159

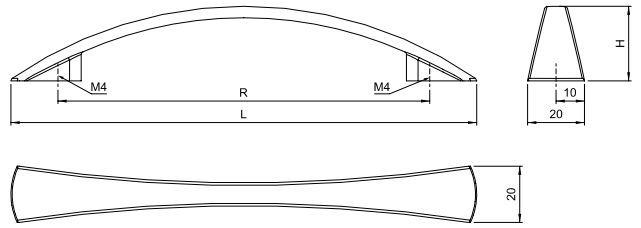

623 A025

UCHWYT MEBLOWY ZNALOWY

SYMBOL	R	H	L
A025	96	27	107

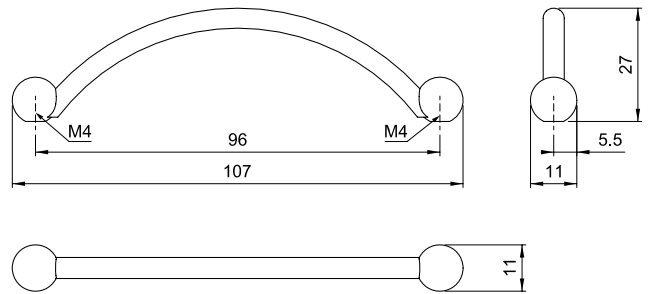

624 A026

UCHWYT MEBLOWY ZNALOWY

SYMBOL	R	H	L
A026	96	20,5	116

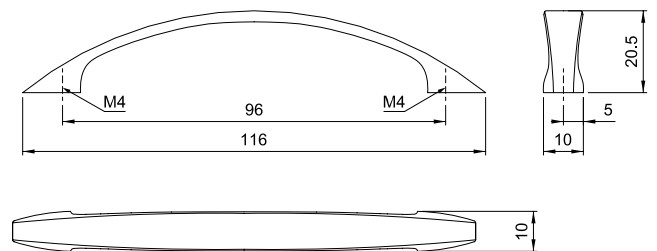

625 A027

UCHWYT MEBLOWY ZNALOWY

SYMBOL	R	H	L
A027	32	20	40

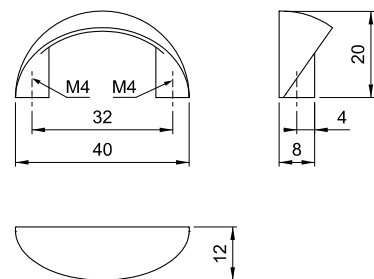

UCHWYTY MEBLOWE- ZNALOWE

Furniture handles - zinc alloy / Ручки мебельные - из цинк-алюминиевого сплава

626 A028

UCHWYT MEBLOWY ZNALOWY

SYMBOL	R	H	L
A028	128	28	148

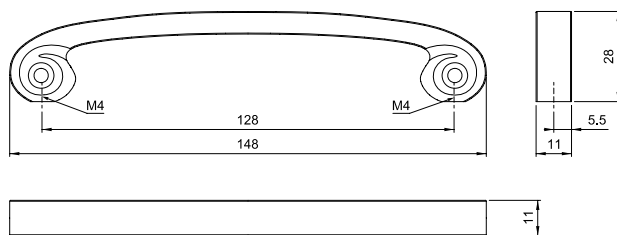

627 A029

UCHWYT MEBLOWY ZNALOWY

SYMBOL	R	H	L
A029	96	20	129
A029	128	161	

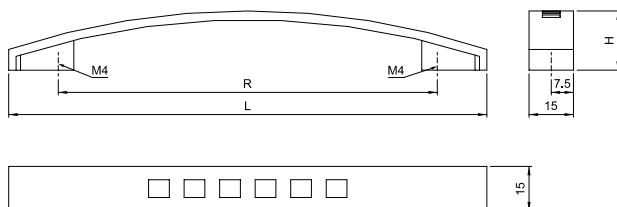

628 A030

UCHWYT MEBLOWY ZNALOWY

SYMBOL	R	H	L
A030	96	28	131
A030	128	28	163

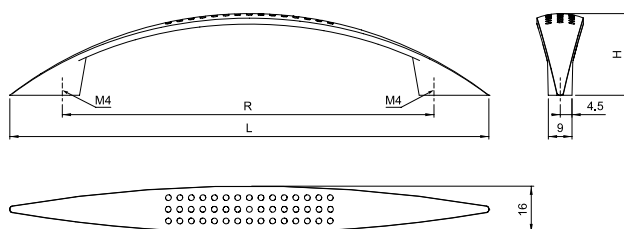

629 A031

UCHWYT MEBLOWY ZNALOWY

SYMBOL	R	H	L
A031	128	25	139

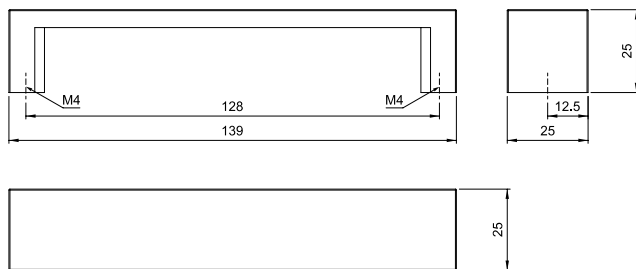

630 **A032**

UCHWYT MEBLOWY ZNALOWY

SYMBOL	R	H	L
A032	96	23	127
A032	128	23	159

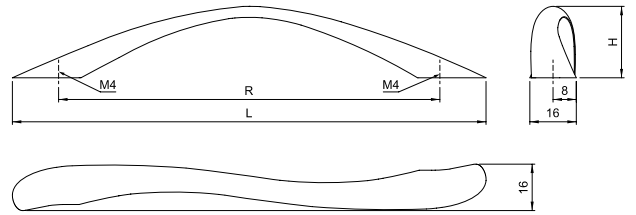

631 **A033**

UCHWYT MEBLOWY ZNALOWY

SYMBOL	R	H	L
A033	96	22	127

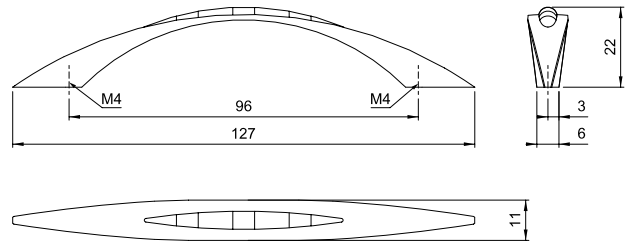

632 **A034**

UCHWYT MEBLOWY ZNALOWY

SYMBOL	R	H	L
A034	96	30	109

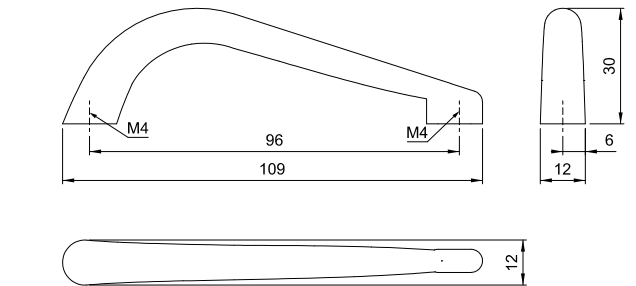

633 **A035**

UCHWYT MEBLOWY ZNALOWY

SYMBOL	R	H	L
A035	96	24	129

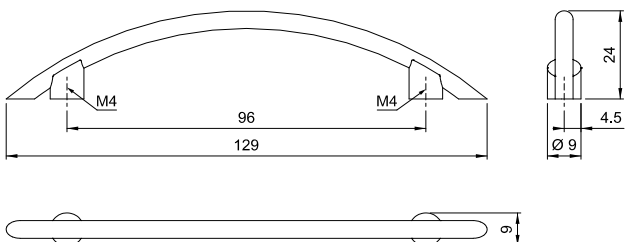

UCHWYTY MEBLOWE- ZNALOWE

Furniture handles - zinc alloy / Ручки мебельные - из цинк-алюминиевого сплава

634 A047

UCHWYT MEBLOWY ZNALOWY

SYMBOL	R	H	L
A047	96	29	130
A047	128	29	150

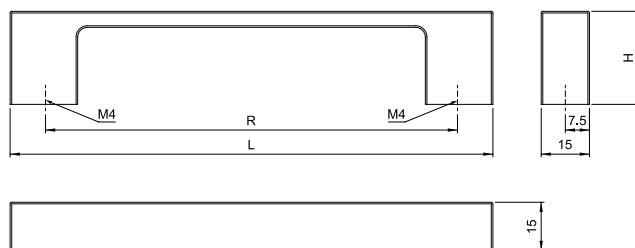

635 A048

UCHWYT MEBLOWY ZNALOWY

SYMBOL	R	H	L
A048	128	28	161

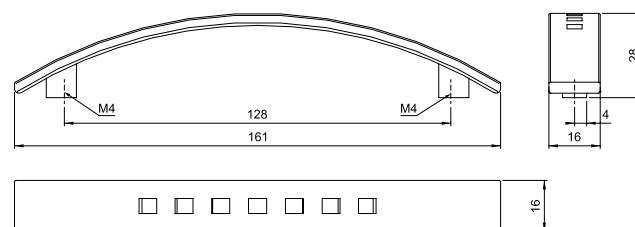

636 U001

UCHWYT MEBLOWY ZNALOWY

SYMBOL	R	H	L
U001-160	160	29	174

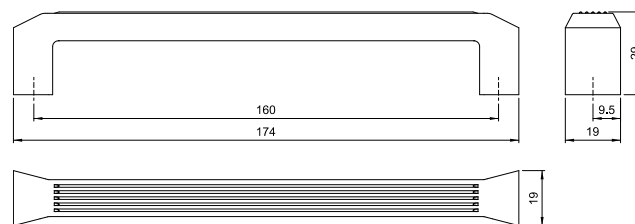
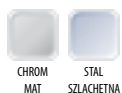

637 U002

UCHWYT MEBLOWY ZNALOWY

SYMBOL	R	H	L
U002	96	22	135
U002	128	24	167

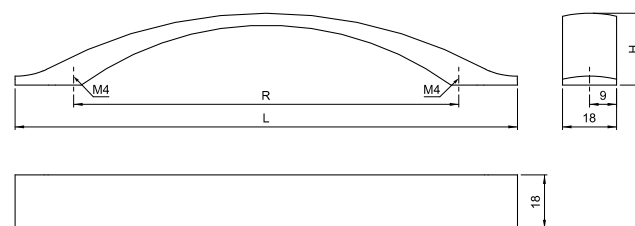

638 U003

UCHWYT MEBLOWY ZNALOWY

SYMBOL	R	H	L
U003	160	34	178

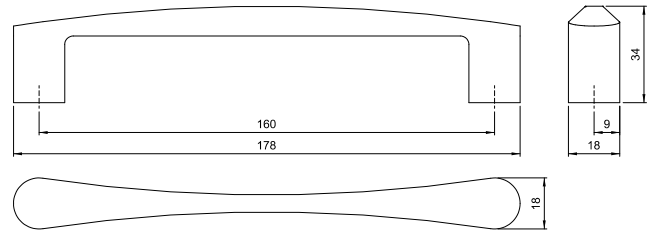
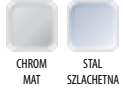

639 U004

UCHWYT MEBLOWY ZNALOWY

SYMBOL	R	H	L
U004	160	30	208

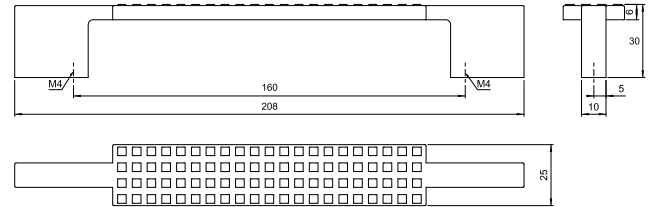
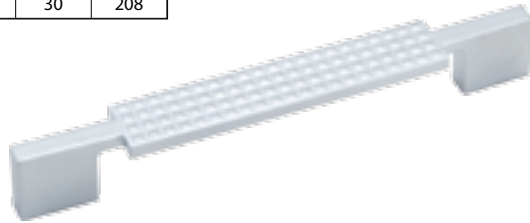
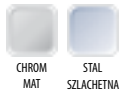

640 U005

UCHWYT MEBLOWY ZNALOWY

SYMBOL	R	H	L
U005	160	29	190

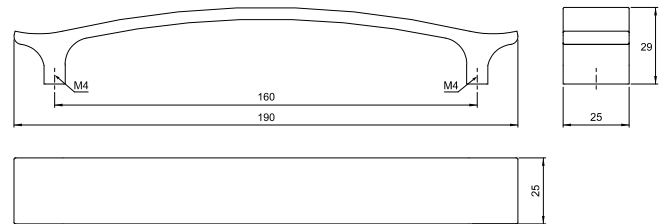
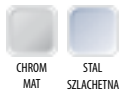

641 U006

UCHWYT MEBLOWY ZNALOWY

SYMBOL	R	H	L
U006	192	30	240

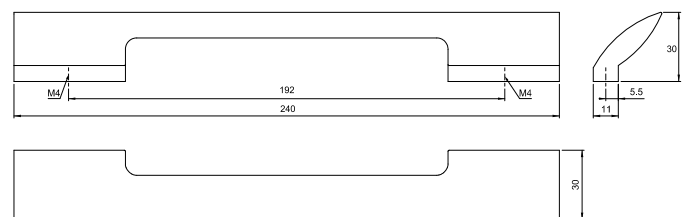
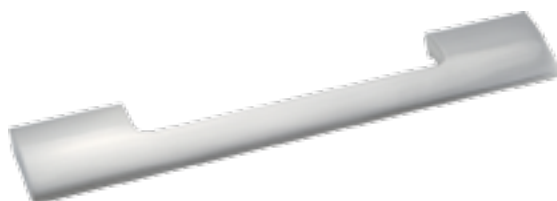

UCHWYTY MEBLOWE- ZNALOWE

Furniture handles - zinc alloy / Ручки мебельные - из цинк-алюминиевого сплава

642 U007

UCHWYT MEBLOWY ZNALOWY

SYMBOL	R	H	L
U007	32	25	135

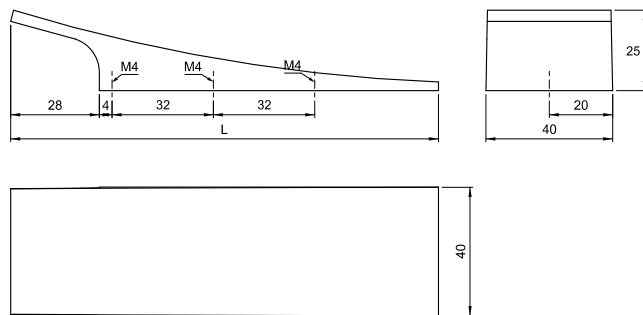
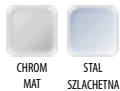

643 U008

UCHWYT MEBLOWY ZNALOWY

SYMBOL	R	H	L
U008	160	34	172
U008	320	34	332

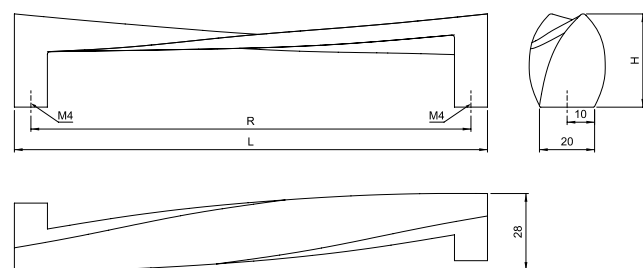

644 U009

UCHWYT MEBLOWY ZNALOWY

SYMBOL	R	H	L
U009	160	37	178
U009	192	37	210
U009	256	37	274
U009	320	37	338

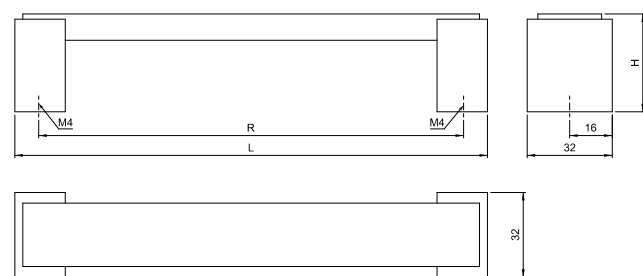
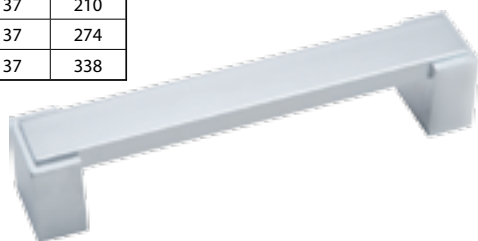
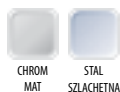

645 U010

UCHWYT MEBLOWY ZNALOWY

SYMBOL	R	H	L
U010	96	23	110
U010	128	23	143

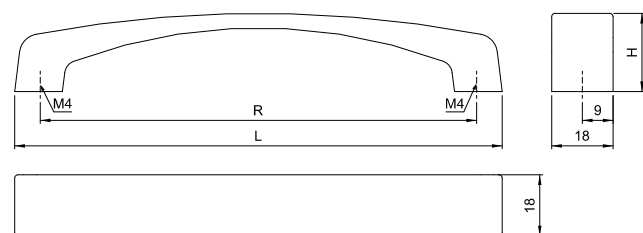
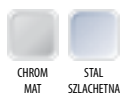

646 **U011**

UCHWYT MEBLOWY ZNALOWY

SYMBOL	R	H	L
U011	96	20	116
U011	128	20	148
U011	160	20	180

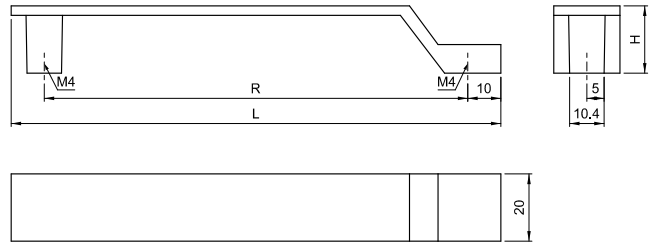
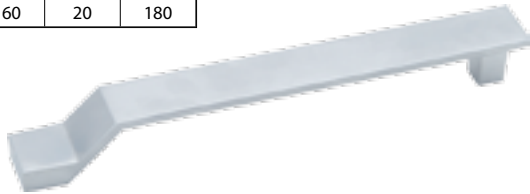

647 **U012**

UCHWYT MEBLOWY ZNALOWY

SYMBOL	R	H	L
U012	96	23	125

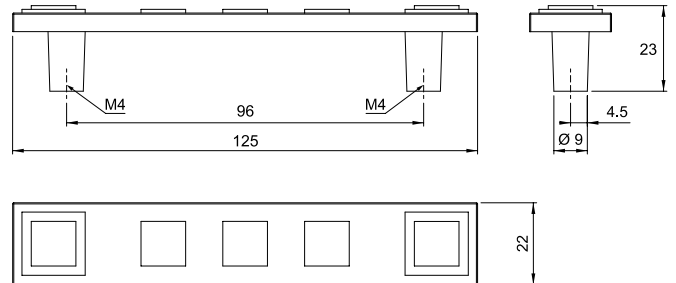

648 **U013**

UCHWYT MEBLOWY ZNALOWY

SYMBOL	R	H	L
U013	96	23	125

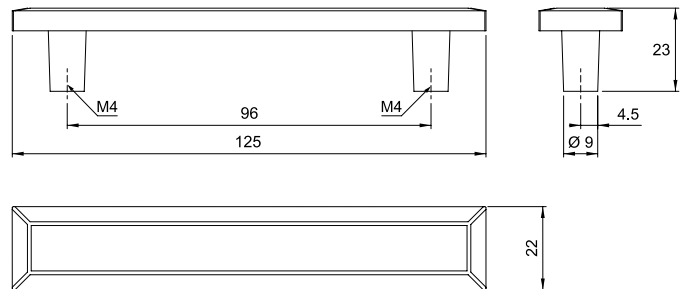

649 **U014**

UCHWYT MEBLOWY ZNALOWY

SYMBOL	R	H	L
U014	96	22	130

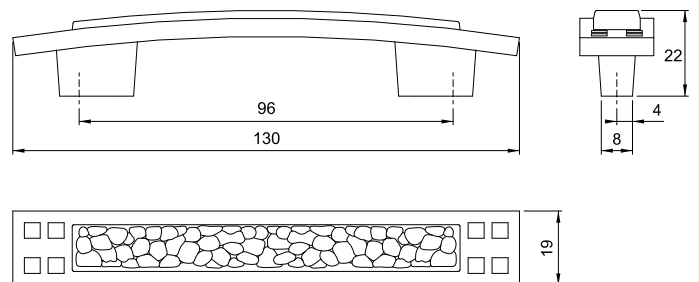

UCHWYTY MEBLOWE- ZNALOWE

Furniture handles - zinc alloy / Ручки мебельные - из цинк-алюминиевого сплава

650 U015

UCHWYT MEBLOWY ZNALOWY

SYMBOL	R	H	L
U015	160	29	191

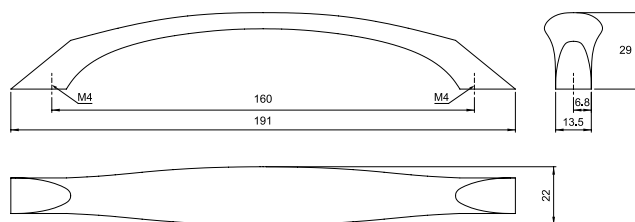

651 U016

UCHWYT MEBLOWY ZNALOWY

SYMBOL	R	H	L
U016	64	19	87

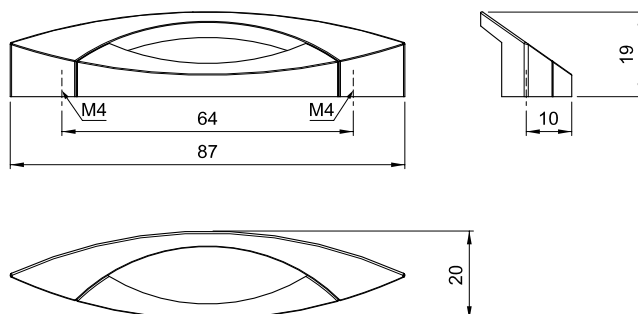

652 U017

UCHWYT MEBLOWY ZNALOWY

SYMBOL	R	H	L
U017	96	18	134

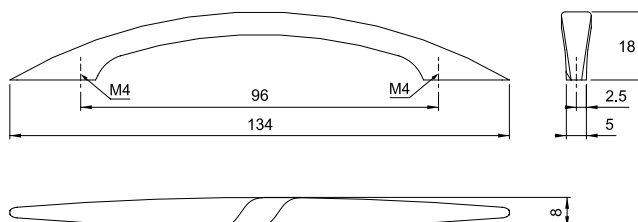

653 U018

UCHWYT MEBLOWY ZNALOWY

SYMBOL	R	H	L
U018	96	27	108

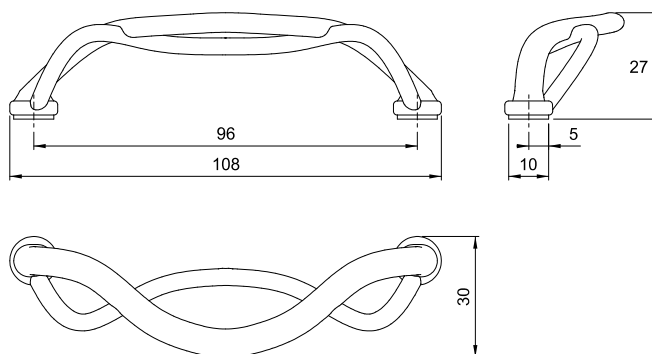
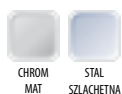

654 **U019**

UCHWYT MEBLOWY ZNALOWY

SYMBOL	R	H	L
U019	128	26	163

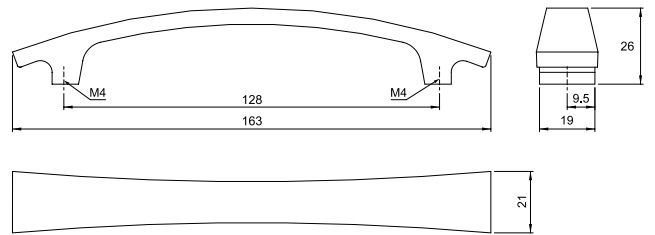

655 **U020**

UCHWYT MEBLOWY ZNALOWY

SYMBOL	R	H	L
U020	160	24	175

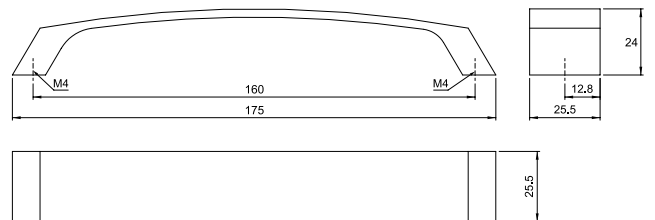

656 **U021**

UCHWYT MEBLOWY ZNALOWY

SYMBOL	R	H	L
U021	32	24	50
U021	160	26	180
U021	192	26	212
U021	224	26	244

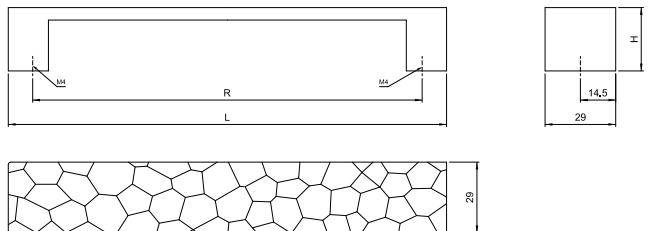
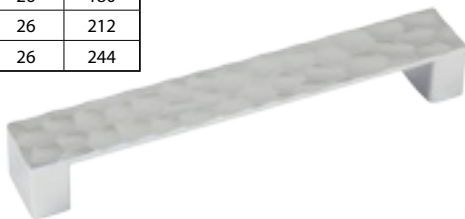

657 **U022**

UCHWYT MEBLOWY ZNALOWY

SYMBOL	R	H	L
U022	160	24	200
U022	192	24	232
U022	224	24	264

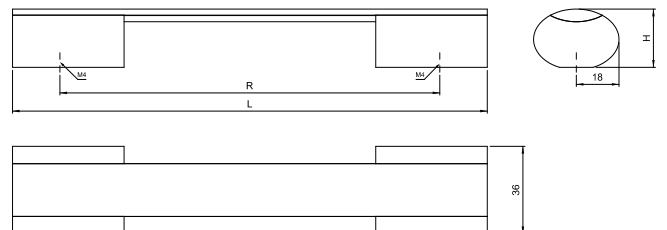

UCHWYTY MEBLOWE- ZNALOWE

Furniture handles - zinc alloy / Ручки мебельные - из цинк-алюминиевого сплава

658 U023

UCHWYT MEBLOWY ZNALOWY

SYMBOL	R	H	L
U023	192/256	34	275
U023	256/320	34	339

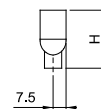
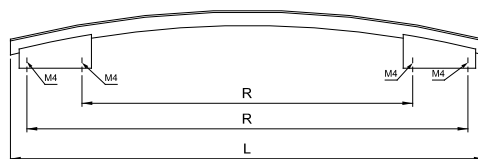
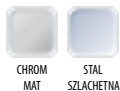

659 U024

UCHWYT MEBLOWY ZNALOWY

SYMBOL	R	H	L
U024	128	21	141
U024	160	21	173
U024	192	21	205
U024	224	21	237
U024	256	21	269

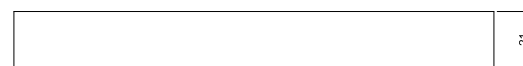
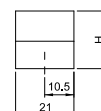
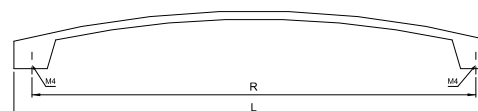

660 U025

UCHWYT MEBLOWY ZNALOWY

SYMBOL	R	H	L
U025	160	25	182

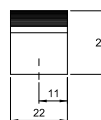
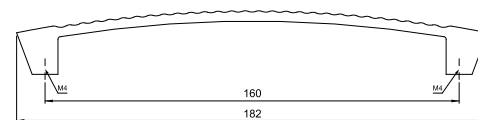
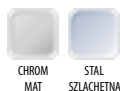

661 U026

UCHWYT MEBLOWY ZNALOWY

SYMBOL	R	H	L
U026	128	25	143

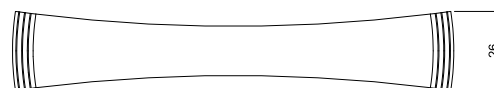
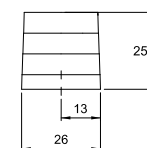
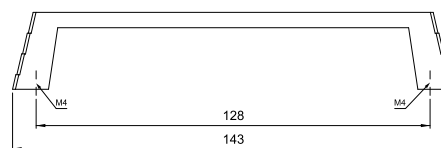
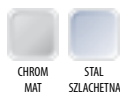

662 U027

UCHWYT MEBLOWY ZNALOWY

SYMBOL	R	H	L
U027	128	25	151

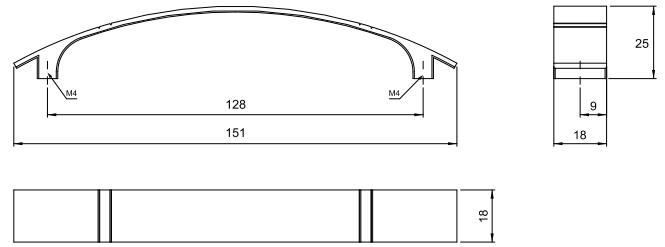

663 U028

UCHWYT MEBLOWY ZNALOWY

SYMBOL	R	H	L
U028	128	26	192

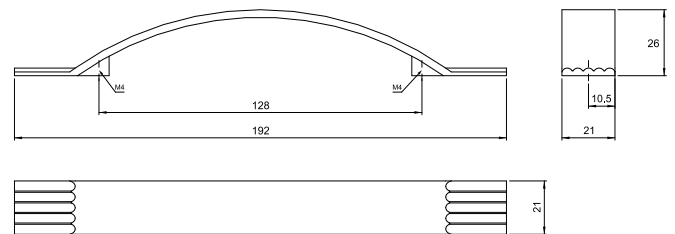

664 U029

UCHWYT MEBLOWY ZNALOWY

SYMBOL	R	H	L
U029	128	33	143

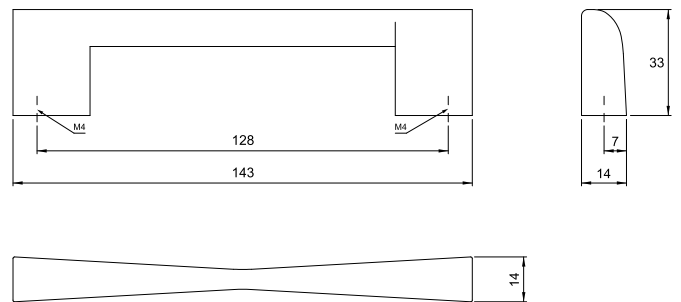

665 U030

UCHWYT MEBLOWY ZNALOWY

SYMBOL	R	H	L
U030	160	30	210

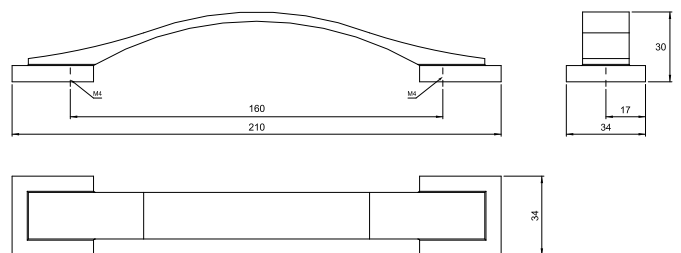

UCHWYTY MEBLOWE- ZNALOWE

Furniture handles - zinc alloy / Ручки мебельные - из цинк-алюминиевого сплава

666 U032

UCHWYT MEBLOWY ZNALOWY

SYMBOL	R	H	L
U032	63	30	87,5
U032	192	30	216

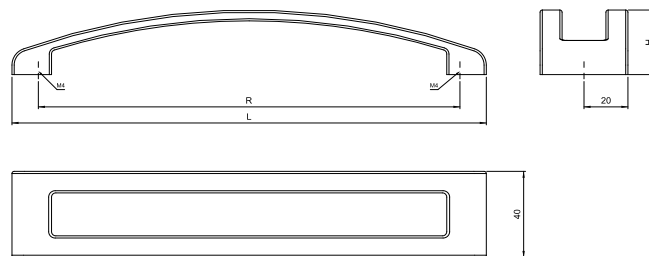

667 U033

UCHWYT MEBLOWY ZNALOWY

SYMBOL	R	H	L
U033	128	25	150

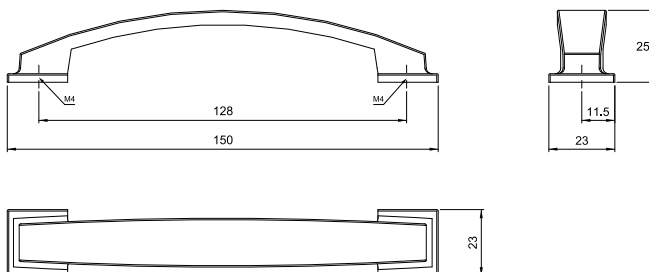

668 U034

UCHWYT MEBLOWY ZNALOWY

SYMBOL	R	H	L
U034	192	28	204

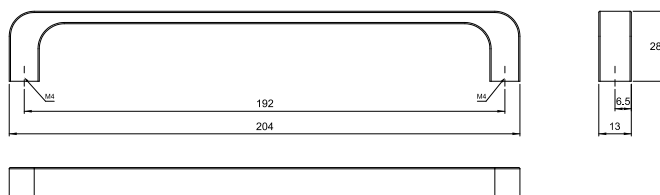

669 U035

UCHWYT MEBLOWY ZNALOWY

SYMBOL	R	H	L
U035	96	26	108
U035	128	26	140
U035	160	27	172
U035	192	26	204

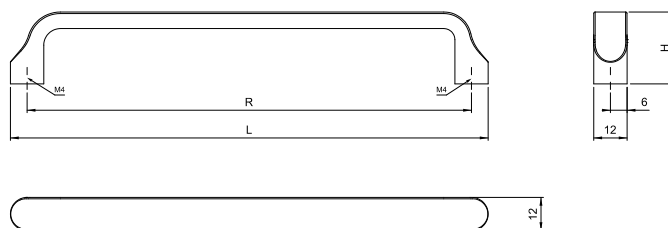

670 U036

UCHWYT MEBLOWY ZNALOWY

SYMBOL	R	H	L
U036	96	25	142

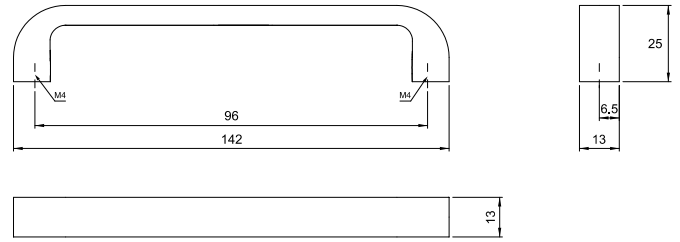

671 U037

UCHWYT MEBLOWY ZNALOWY

SYMBOL	R	H	L
U037	160/192	39	239
U037	288/320	39	367

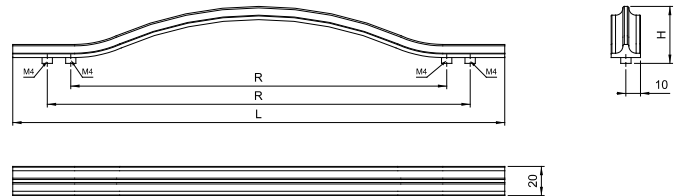

672 U038

UCHWYT MEBLOWY ZNALOWY

SYMBOL	R	H	L
U038	96	21,5	158
U038	128	23	190

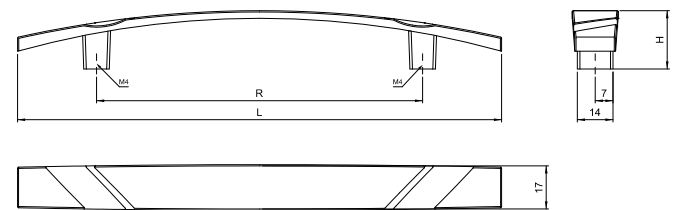

673 U039

UCHWYT MEBLOWY ZNALOWY

SYMBOL	R	H	L
U039	96	22	152
U039	128	25	188

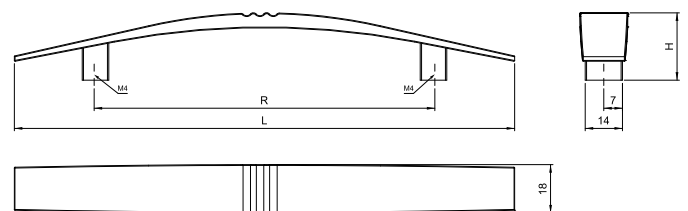

UCHWYTY MEBLOWE- ZNALOWE

Furniture handles - zinc alloy / Ручки мебельные - из цинк-алюминиевого сплава

674 U040

UCHWYT MEBLOWY ZNALOWY

SYMBOL	R	H	L
U040	96	20	127

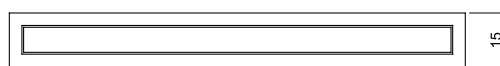
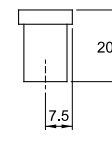
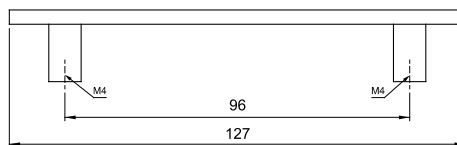

675 U041

UCHWYT MEBLOWY ZNALOWY

SYMBOL	R	H	L
U041	96	24,5	124

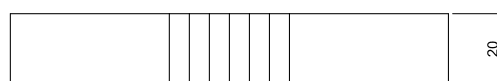
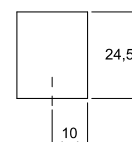
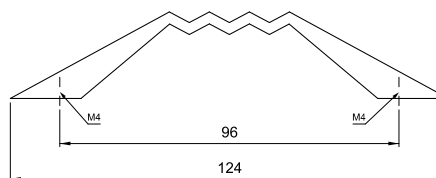
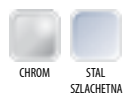

676 U042

UCHWYT MEBLOWY ZNALOWY

SYMBOL	R	H	L
U042	96	25	120

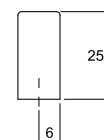
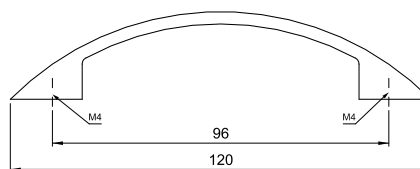

677 U043

UCHWYT MEBLOWY ZNALOWY

SYMBOL	R	H	L
U043	96	22,5	122

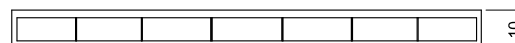
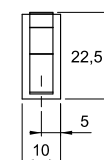
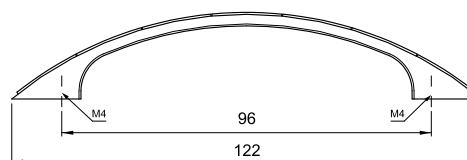
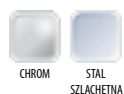

678 U044

UCHWYT MEBLOWY ZNALOWY

SYMBOL	R	H	L
U044	96	23	122

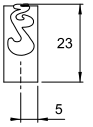
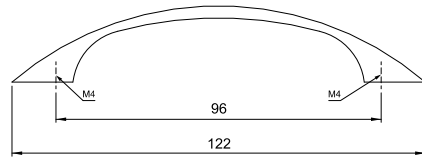

679 U045

UCHWYT MEBLOWY ZNALOWY

SYMBOL	R	H	L
U045	96	23	134

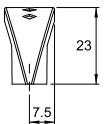
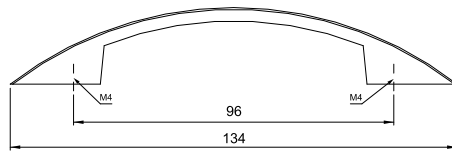
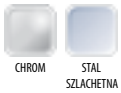

680 U046

UCHWYT MEBLOWY ZNALOWY

SYMBOL	R	H	L
U046	160	28	169
U046	192	28	201

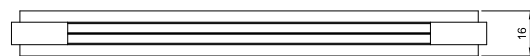
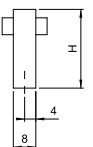
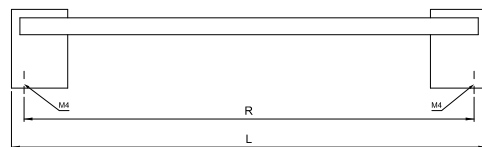
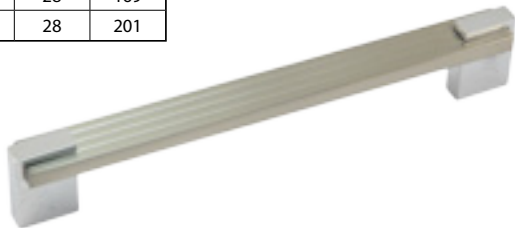
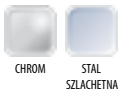

681 U047

UCHWYT MEBLOWY ZNALOWY

SYMBOL	R	H	L
U047	160	28	169
U047	192	28	201

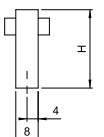
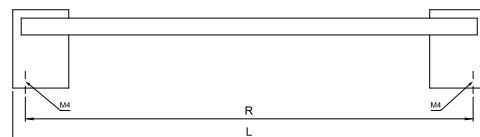

UCHWYTY MEBLOWE- ZNALOWE

Furniture handles - zinc alloy / Ручки мебельные - из цинк-алюминиевого сплава

682 U048

UCHWYT MEBLOWY ZNALOWY

SYMBOL	R	H	L
U048	128	27,5	166



CHROM

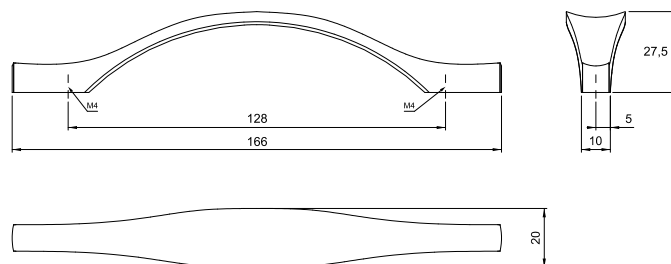

683 U049

UCHWYT MEBLOWY ZNALOWY

SYMBOL	R	H	L
U049	128	23	135
U049	160	23	168



CHROM

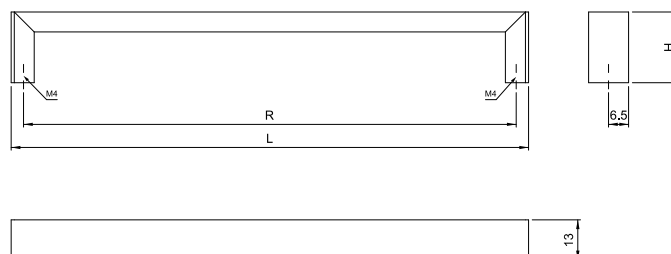

684 U051

UCHWYT MEBLOWY ZNALOWY

SYMBOL	R	H	L
U051	128	27	145



STAL
SZLACHECNA

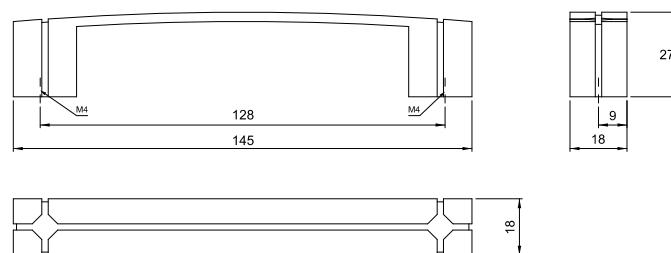

685 U052

UCHWYT MEBLOWY ZNALOWY

SYMBOL	R	H	L
U052	96	22	143
U052	128	22	175



CHROM

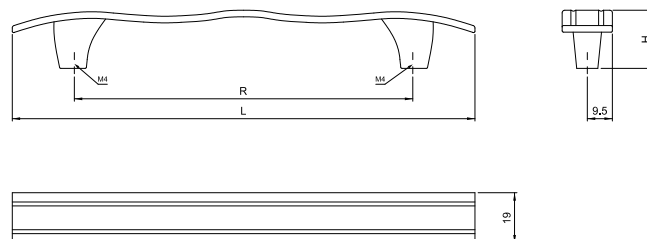

686 U053

UCHWYT MEBLOWY ZNALOWY

SYMBOL	R	H	L
U053	160	25	168

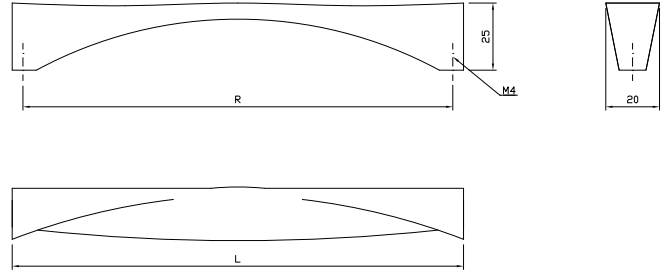

687 U054

UCHWYT MEBLOWY ZNALOWY

SYMBOL	R	H	L
U054	128	26	143

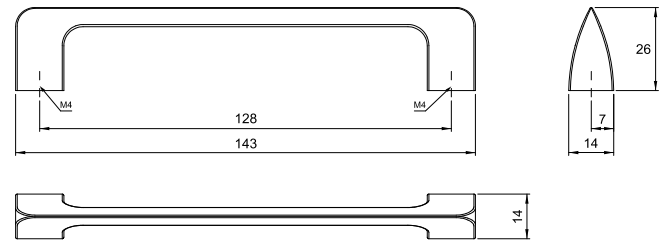

688 U055

UCHWYT MEBLOWY ZNALOWY

SYMBOL	R	H	L
U055	160	22,5	170

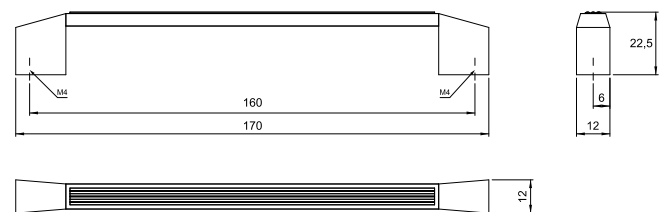

689 U056

UCHWYT MEBLOWY ZNALOWY

SYMBOL	R	H	L
U056	96	23	132

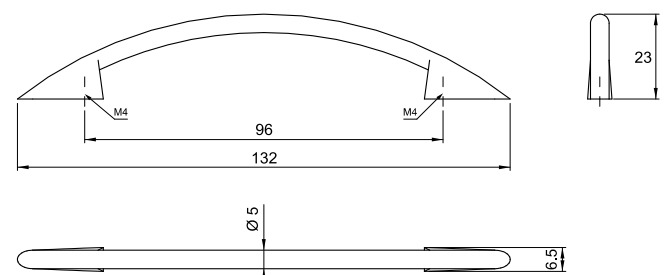
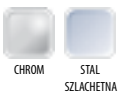

UCHWYTY MEBLOWE- ZNALOWE

Furniture handles - zinc alloy / Ручки мебельные - из цинк-алюминиевого сплава

690 U057

UCHWYT MEBLOWY ZNALOWY

SYMBOL	R	H	L
U057	96	24,5	141

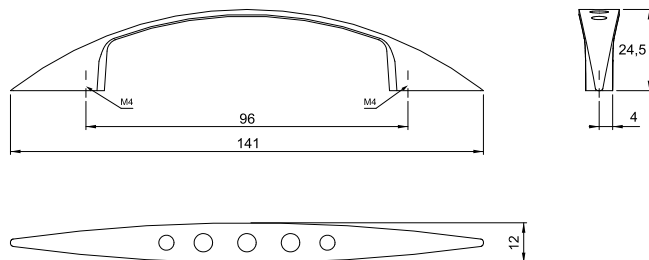

691 U058

UCHWYT MEBLOWY ZNALOWY

SYMBOL	R	H	L
U058	32	25	49

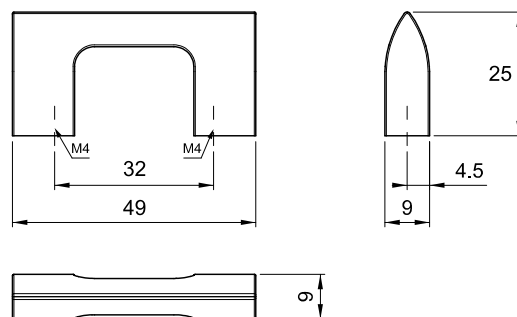

692 U059

UCHWYT MEBLOWY ZNALOWY

SYMBOL	R	H	L
U059	32	19	42

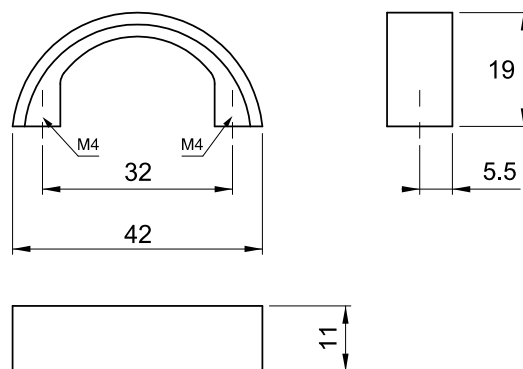

693 U060

UCHWYT MEBLOWY ZNALOWY

SYMBOL	R	H	L
U060	160/192	29	263
U060	256/288	29	359

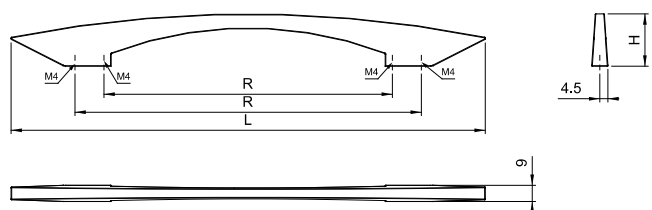

694 **U062**

UCHWYT MEBLOWY ZNALOWY

SYMBOL	R	H	L
U062	96	23	103

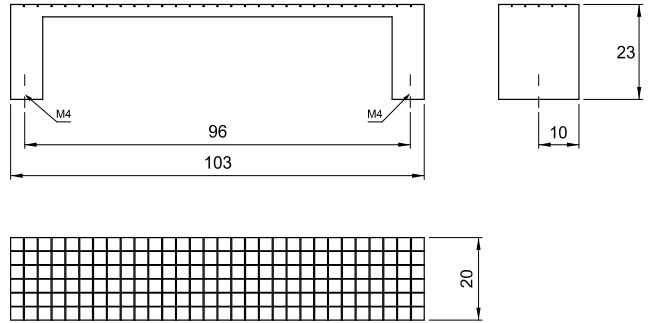

695 **U063**

UCHWYT MEBLOWY ZNALOWY

SYMBOL	R	H	L
U063	128	17	145

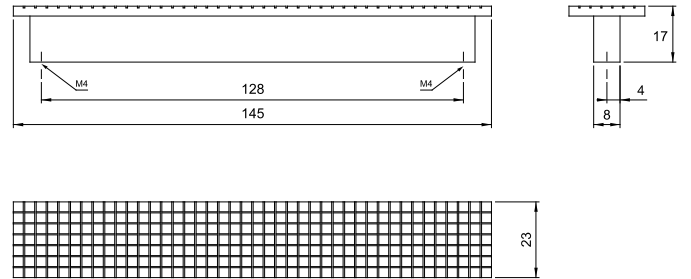
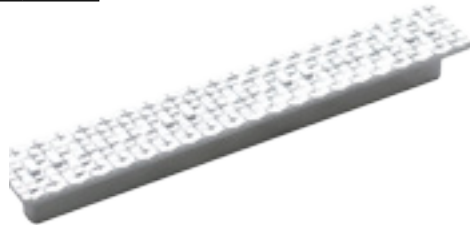

696 **U064**

UCHWYT MEBLOWY ZNALOWY

SYMBOL	R	H	L
U064	96	25	141

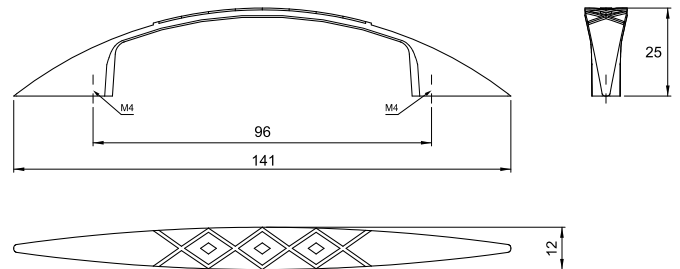

697 **U065**

UCHWYT MEBLOWY ZNALOWY

SYMBOL	R	H	L
U065	96	26	107

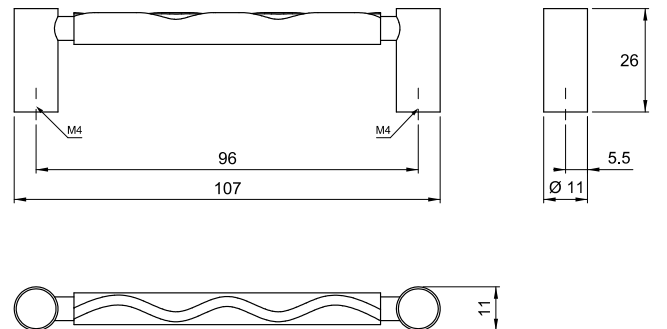
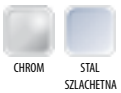

UCHWYTY MEBLOWE- ZNALOWE

Furniture handles - zinc alloy / Ручки мебельные - из цинк-алюминиевого сплава

698 U066

UCHWYT MEBLOWY ZNALOWY

SYMBOL	R	H	L
U066-L	75/117	18	95/157
U066-P	75/117	18	95/157

LEWY
PRAWY

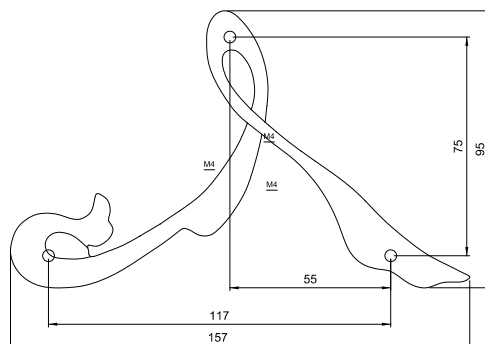
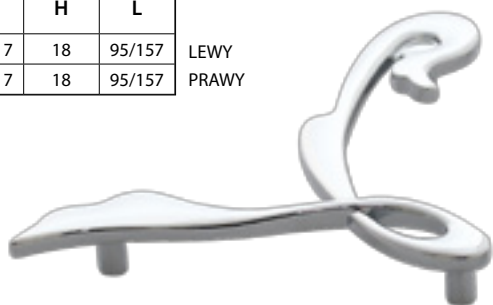

699 U068

UCHWYT MEBLOWY ZNALOWY

SYMBOL	R	H	L
U068	192	23	225

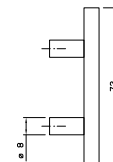
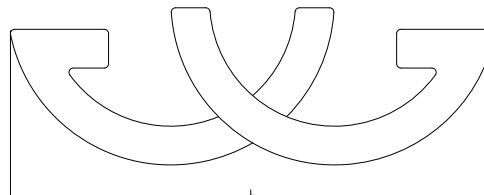
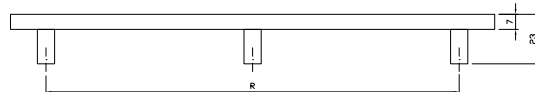

700 U070

UCHWYT MEBLOWY ZNALOWY

SYMBOL	R	H	L
U070	192	29	218

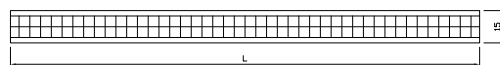
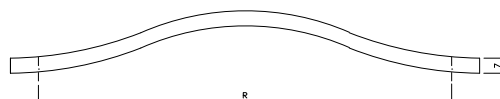

701 U071

UCHWYT MEBLOWY ZNALOWY

SYMBOL	R	H	L
U071	128	26	148
U071	160	26	180
U071	192	26	212
U071	256	26	276
U071	320	26	340

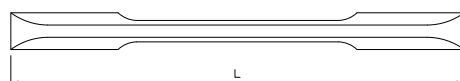
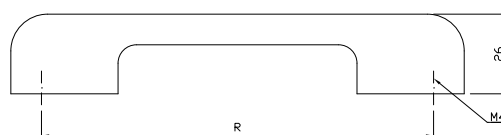

702 U072

UCHWYT MEBLOWY ZNALOWY

SYMBOL	R	H	L
U072	16	25	40
U072	128	23	180

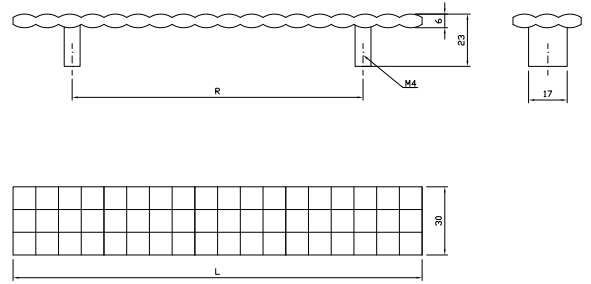

703 U073

UCHWYT MEBLOWY ZNALOWY

SYMBOL	R	H	L
U073	128	32	190

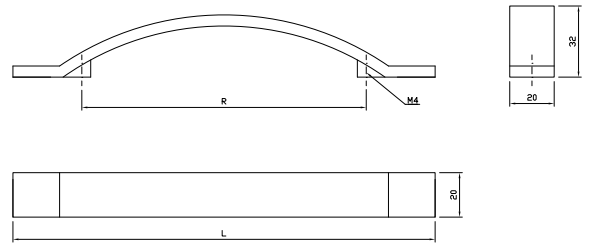
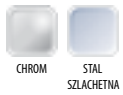

704 U074

UCHWYT MEBLOWY ZNALOWY

SYMBOL	R	H	L
U074	160	???	???

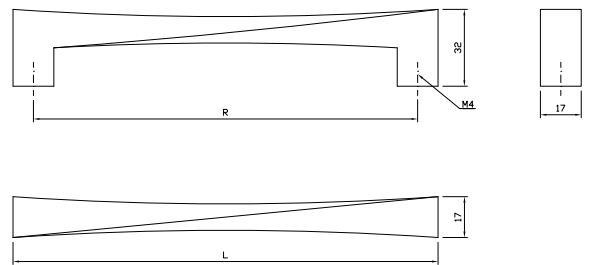
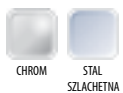

705 U075

UCHWYT MEBLOWY ZNALOWY

SYMBOL	R	H	L
U075	128	32	144

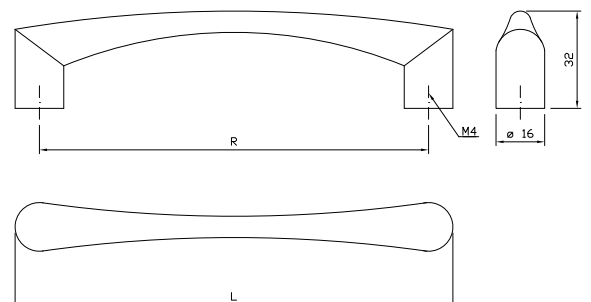

UCHWYTY MEBLOWE- ZNALOWE

Furniture handles - zinc alloy / Ручки мебельные - из цинк-алюминиевого сплава

706 U076

UCHWYT MEBLOWY ZNALOWY

SYMBOL	R	H	L
U076	160	33	180

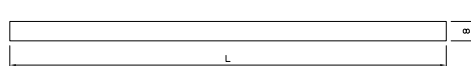
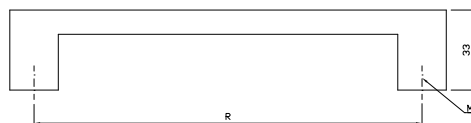

707 U077

UCHWYT MEBLOWY ZNALOWY

SYMBOL	R	H	L
U077	160	28	180

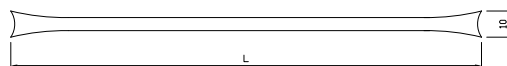
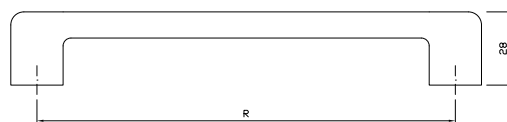

708 U078

UCHWYT MEBLOWY ZNALOWY

SYMBOL	R	H	L
U078	96	28	105
U078	128	28	137
U078	160	28	169
U078	192	28	201
U078	224	28	233
U078	256	28	256
U078	320	28	329
U078	480	28	489

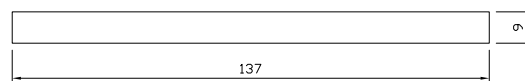
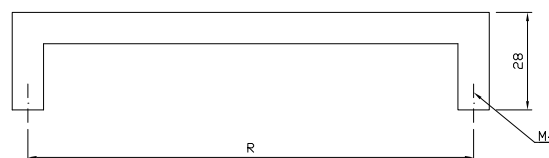

709 U079

UCHWYT MEBLOWY ZNALOWY

SYMBOL	R	H	L
U079	192	20	268

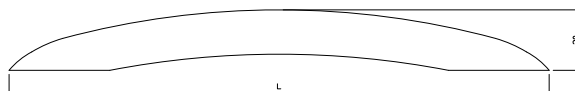
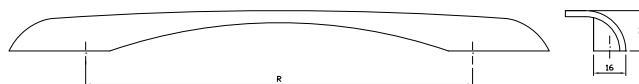

710 U080

UCHWYT MEBLOWY ZNALOWY

SYMBOL	R	H	L
U080	160	22	171
U080	256	22	267

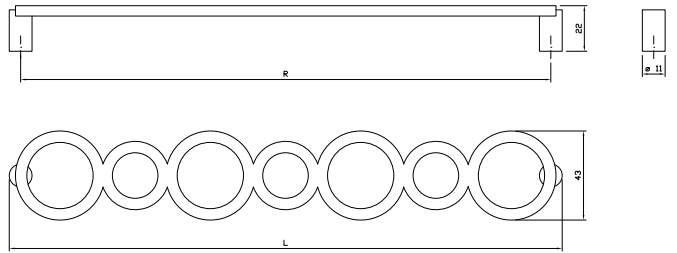

711 U081

UCHWYT MEBLOWY ZNALOWY

SYMBOL	R	H	L
U081	64	23	148
U081	96	23	198
U081	128	23	248

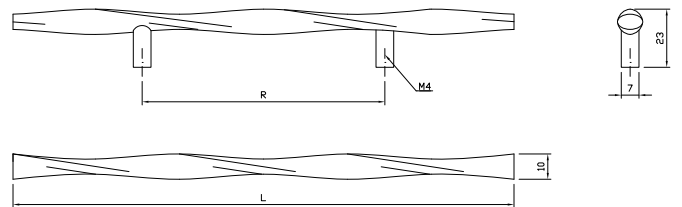

712 U082

UCHWYT MEBLOWY ZNALOWY

SYMBOL	R	H	L
U082	160	35	210
U082	320	35	370

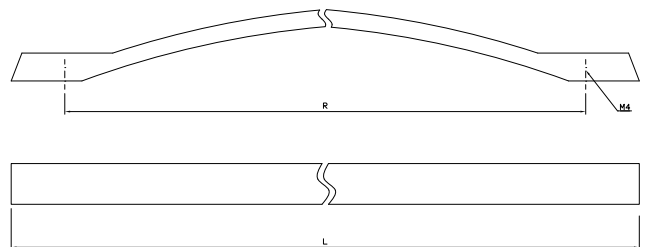
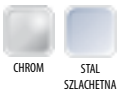

713 U083

UCHWYT MEBLOWY ZNALOWY

SYMBOL	R	H	L
U083	128	30	143
U083	192	30	207

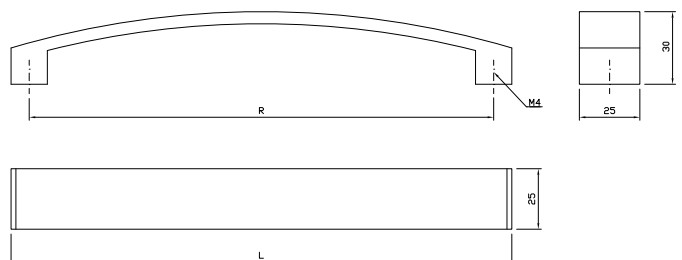

UCHWYTY MEBLOWE- ZNALOWE

Furniture handles - zinc alloy / Ручки мебельные - из цинк-алюминиевого сплава

714 U084

UCHWYT MEBLOWY ZNALOWY

SYMBOL	R	H	L
U084	192	30	254
U084	256	30	318
U084	320	30	382
U084	384	30	446



CHROM

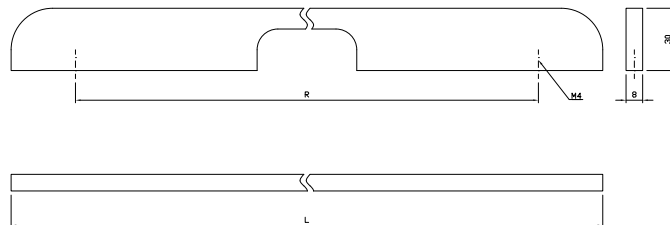
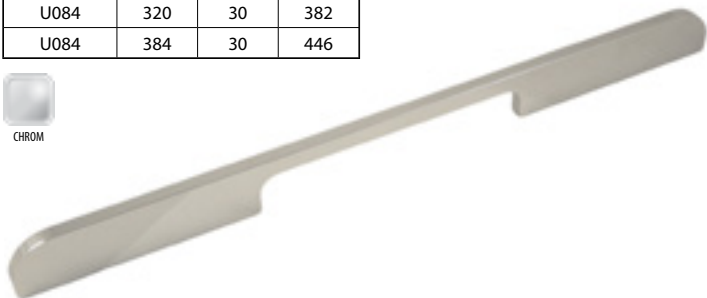

715 U085

UCHWYT MEBLOWY ZNALOWY

SYMBOL	R	H	L
U085	160	26	179
U085	288	26	307



CHROM



STAL SZLACHETNA

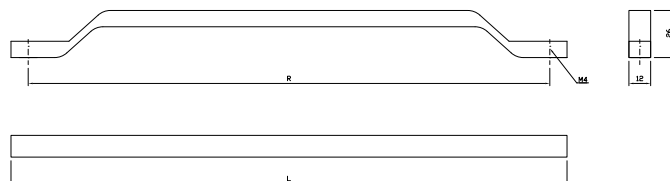

716 U086

UCHWYT MEBLOWY ZNALOWY

SYMBOL	R	H	L
U086	160	32	268
U086	256	32	364



CHROM



STAL SZLACHETNA

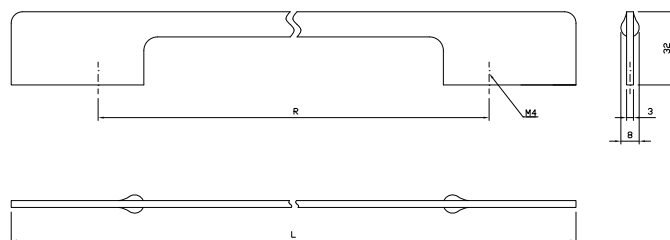

717 U087

UCHWYT MEBLOWY ZNALOWY

SYMBOL	R	H	L
U087	160	27	202
U087	256	27	298
U087	320	27	362

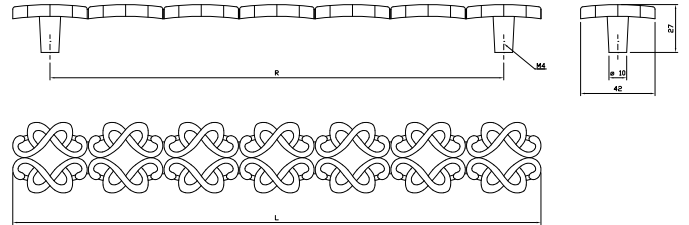

718 US002

UCHWYT MEBLOWY ZNALOWY

SYMBOL	R	H	L
US002	160	29	170
US002	320	29	330

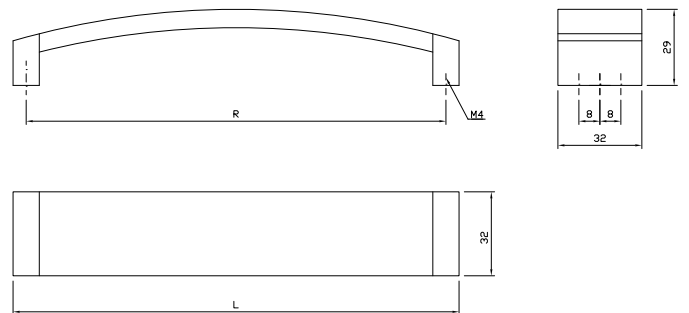

UCHWYTY MEBLOWE- KRYSZTAŁOWE

Furniture handles – crystal / Ручки мебельные - хрустальные

719 UKS004

UCHWYT MEBLOWY KRYSZTAŁOWY

SYMBOL	R	H	L
UKS004	96	27	152
UKS004	128	27	184
UKS004	160	27	216



CHROM

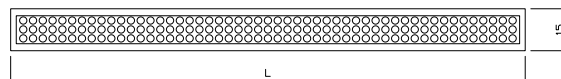
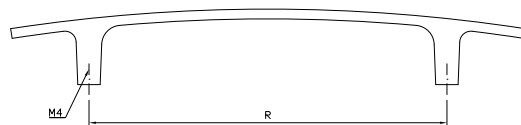

720 UKS005

UCHWYT MEBLOWY KRYSZTAŁOWY

SYMBOL	R	H	L
UKS005	128	26	137



CHROM

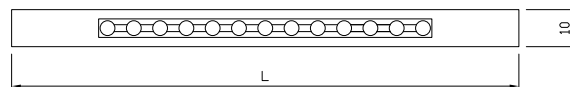
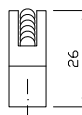
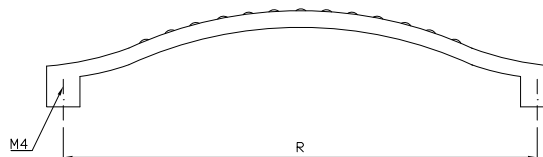

721 UKS006

UCHWYT MEBLOWY KRYSZTAŁOWY

SYMBOL	R	H	L
UKS006	128	23	150
UKS006	160	23	182



CHROM

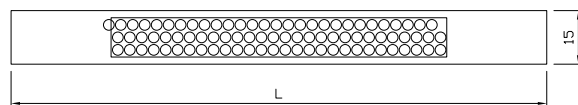
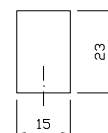
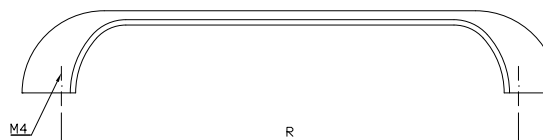

722 UKS007

UCHWYT MEBLOWY KRYSZTAŁOWY

SYMBOL	R	H	L
UKS007	128	22	138



CHROM

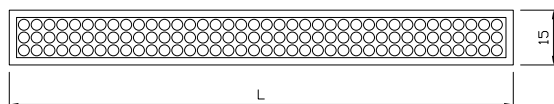
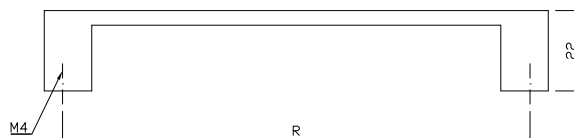

723 UKS008

UCHWYT MEBLOWY KRYSTAŁOWY

SYMBOL	R	H	L
UKS008	96	23	121
UKS008	128	23	153

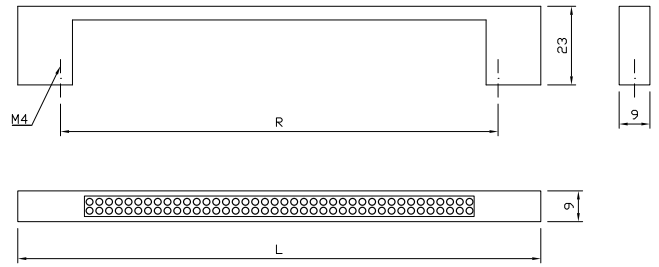

724 UKS009

UCHWYT MEBLOWY KRYSTAŁOWY

SYMBOL	R	H	L
UKS009	128	23	140
UKS009	160	23	172

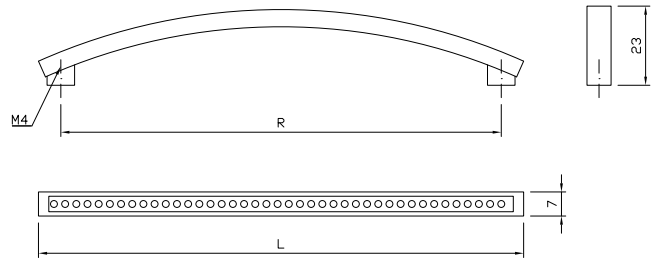

725 UKS010

UCHWYT MEBLOWY KRYSTAŁOWY

SYMBOL	R	H	L
UKS010	96	29	111
UKS010	128	29	143

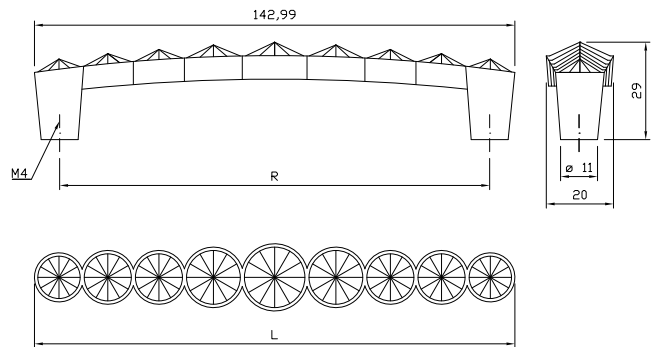

726 UKS011

UCHWYT MEBLOWY KRYSTAŁOWY

SYMBOL	R	H	L
UKS011	96	24	107
UKS011	128	24	139

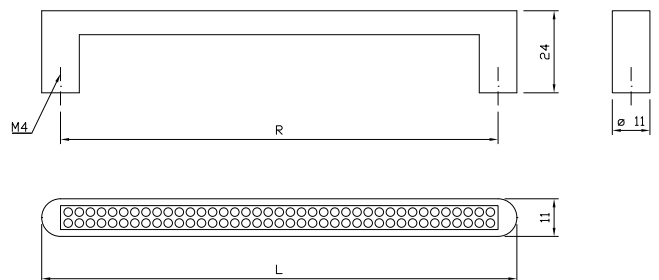

UCHWYTY MEBLOWE- KRYSZTAŁOWE

Furniture handles – crystal / Ручки мебельные - хрустальные

727 UKS012

UCHWYT MEBLOWY KRYSZTAŁOWY

SYMBOL	R	H	L
UKS012	96	24	110
UKS012	128	24	142

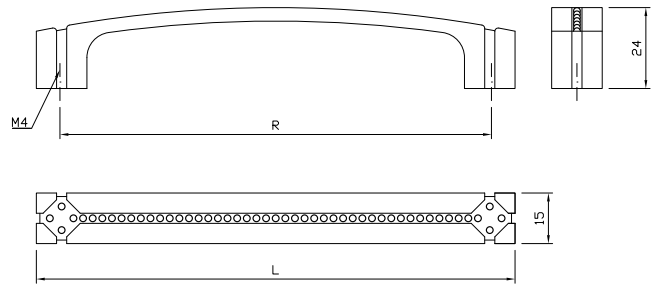

728 UKS013

UCHWYT MEBLOWY KRYSZTAŁOWY

SYMBOL	R	H	L
UKS013	96	25	141
UKS013	128	25	173

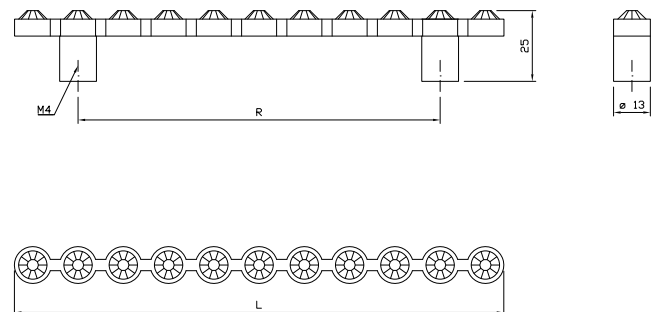

729 UKS014

UCHWYT MEBLOWY KRYSZTAŁOWY

SYMBOL	R	H	L
UKS014	96	23	114
UKS014	128	23	146

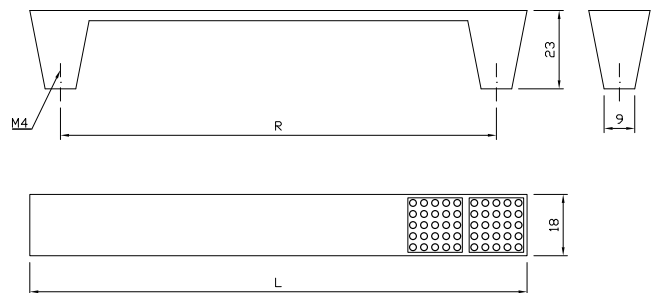

730 UKS015

UCHWYT MEBLOWY KRYSZTAŁOWY

SYMBOL	R	H	L
UKS015	96	27	105
UKS015	128	27	137
UKS015	160	27	169

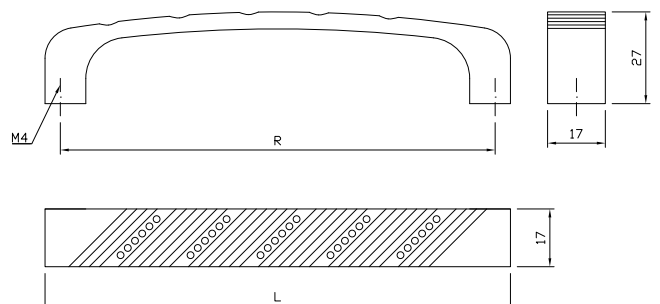

731 UKS016

UCHWYT MEBLOWY KRYSZTAŁOWY

SYMBOL	R	H	L
UKS012	160	27	176



CHROM

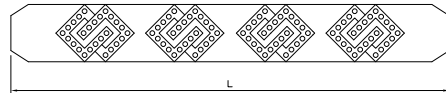
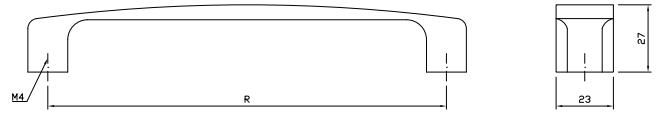

732 UKS017

UCHWYT MEBLOWY KRYSZTAŁOWY

SYMBOL	R	H	L
UKS017	128	23	162



CHROM

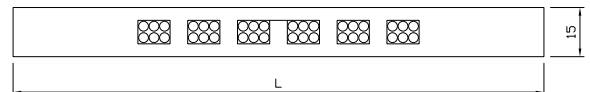
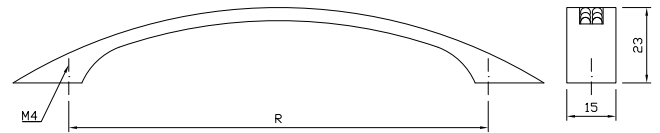

UCHWYTY MEBLOWE- ALUMINIOWE

Furniture handles - aluminium / Ручки мебельные - алюминиевые

733 A106

UCHWYT MEBLOWY ALUMINIOWY

SYMBOL	R	H	L
A106	128	22	140
A106	160	22	172
A106	192	22	204

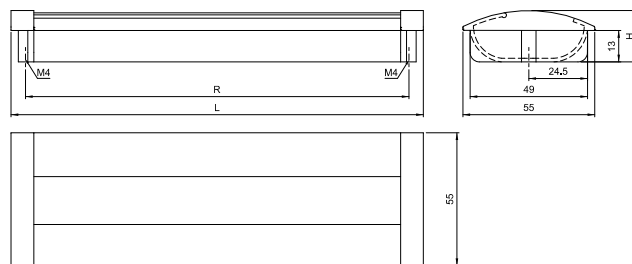

734 UA002

UCHWYT MEBLOWY ALUMINIOWY

SYMBOL	R	H	L
UA002	128	28	145

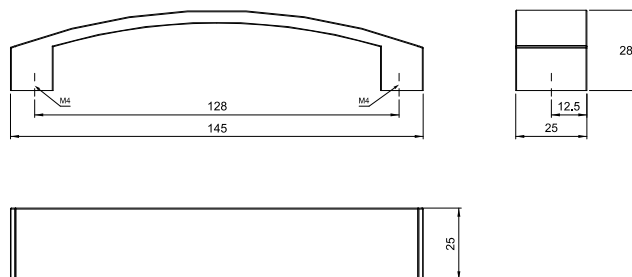

735 UA003

UCHWYT MEBLOWY ALUMINIOWY

SYMBOL	R	H	L
UA003	160	25	183

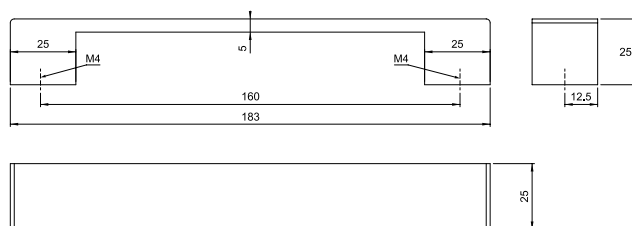

736 UA004

UCHWYT MEBLOWY ALUMINIOWY

SYMBOL	R	H	L
UA004	160	25	192
UA004	192	25	224

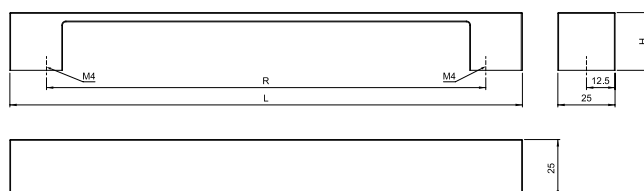
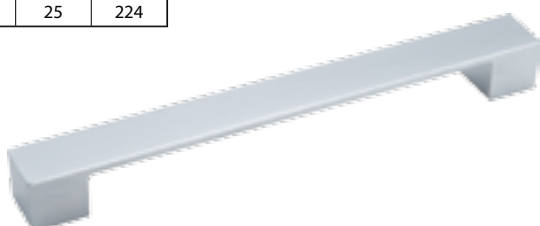

737 UA036

UCHWYT MEBLOWY ALUMINIOWY

SYMBOL	R	H	L
UA036	96	24	116
UA036	128	24	148
UA036	160	24	180
UA036	192	24	212

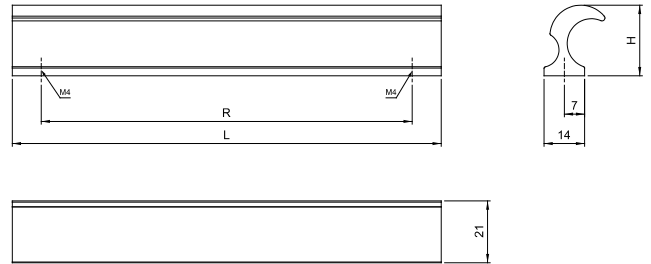

738 UA037

UCHWYT MEBLOWY ALUMINIOWY

SYMBOL	R	H	L
UA037	160	32	180
UA037	192	32	212
UA037	224	32	244
UA037	256	32	276
UA037	288	32	308

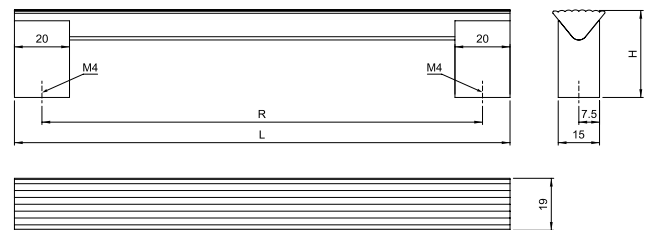

739 UA101

UCHWYT MEBLOWY ALUMINIOWY

SYMBOL	R	H	L
UA101	128	29	146

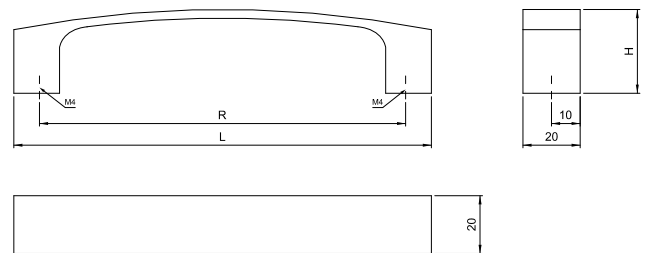

740 UA102

UCHWYT MEBLOWY ALUMINIOWY

SYMBOL	R	H	L
UA102	32	19	40
UA102	96	19	120
UA102	128	19	160
UA102	160	19	200
UA102	192	19	240

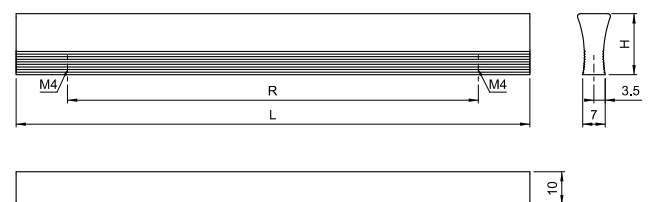

UCHWYTY MEBLOWE- ALUMINIOWE

Furniture handles - aluminium / Ручки мебельные - алюминиевые

741 UA105

UCHWYT MEBLOWY ALUMINIOWY

SYMBOL	R	H	L
UA105	32	20	40
UA105	96	20	120
UA105	128	20	160
UA105	160	20	200
UA105	192	20	240

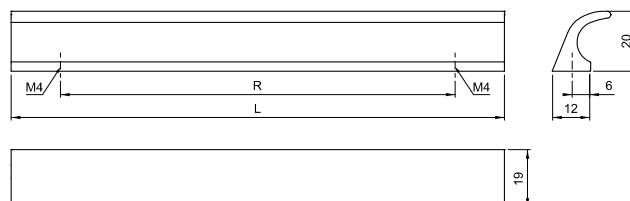
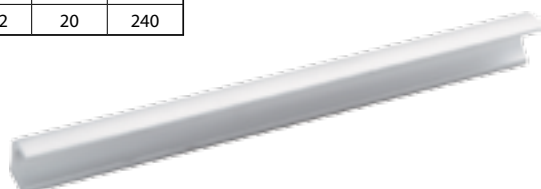

742 UA106

UCHWYT MEBLOWY ALUMINIOWY

SYMBOL	R	H	L
UA106	96	14	123
UA106	128	14	155
UA106	160	14	187
UA106	192	14	219

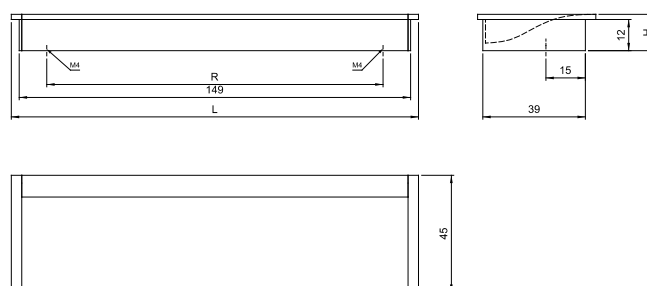

743 UA107

UCHWYT MEBLOWY ALUMINIOWY

SYMBOL	R	H	L
UA107	32	20	40
UA107	96	20	120
UA107	128	20	160
UA107	160	20	200
UA107	192	20	240

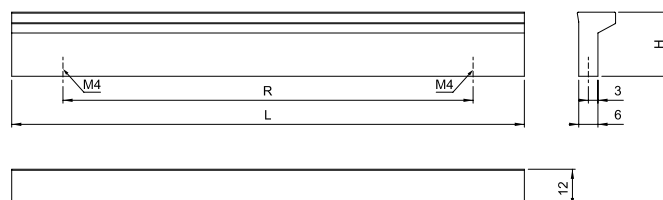

744 UA108

UCHWYT MEBLOWY ALUMINIOWY

SYMBOL	R	H	L
UA108	32	17,5	40
UA108	96	17,5	120
UA108	128	17,5	160
UA108	160	17,5	200
UA108	192	17,5	240

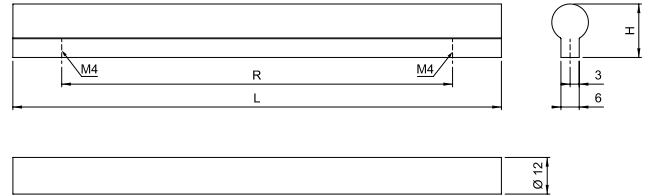

745 UA112

UCHWYT MEBLOWY ALUMINIOWY

SYMBOL	R	H	L
UA112	32	16	40
UA112	96	16	120
UA112	128	16	160
UA112	160	16	200
UA112	192	16	240

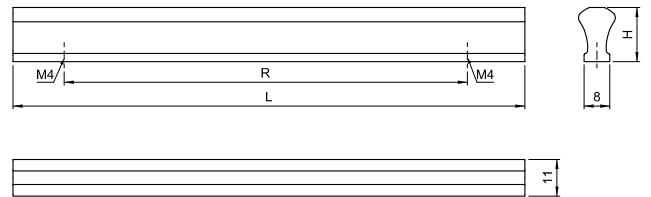

746 UA152

UCHWYT MEBLOWY ALUMINIOWY

SYMBOL	R	H	L
UA152	128	19	160
UA152	160	19	192

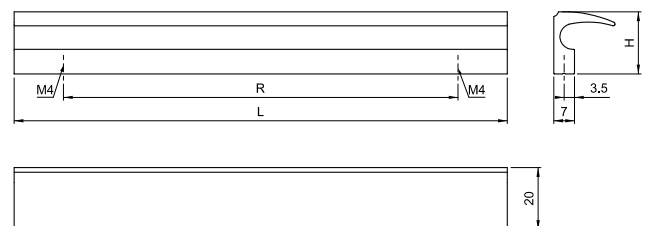
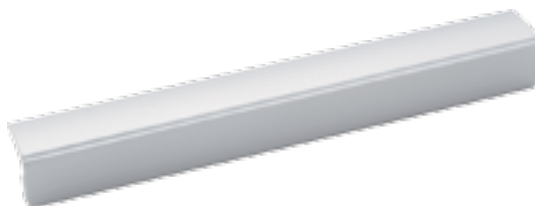

UCHWYTY MEBLOWE- ALUMINIOWE

Furniture handles - aluminium / Ручки мебельные - алюминиевые

747 UA157

UCHWYT MEBLOWY ALUMINIOWY

SYMBOL	R	H	L
UA157	32	17	40
UA157	96	17	120
UA157	128	17	160
UA157	160	17	200
UA157	192	17	240

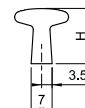

748 UA159

UCHWYT MEBLOWY ALUMINIOWY

SYMBOL	R	H	L
UA159	32	23	40
UA159	96	23	120
UA159	128	23	160
UA159	160	23	200
UA159	192	23	240

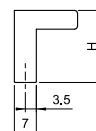
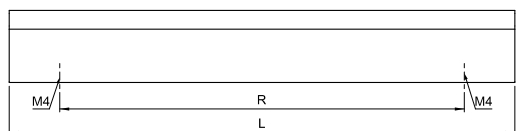

749 UA170

UCHWYT MEBLOWY ALUMINIOWY

SYMBOL	R	H	L
UA170	96	22	128
UA170	128	22	160
UA170	160	22	192
UA170	192	22	224
UA170	256	22	288

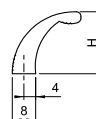
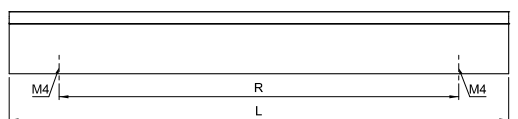

750 UA171

UCHWYT MEBLOWY ALUMINIOWY

SYMBOL	R	H	L
UA171	32	18	40
UA171	96	18	120
UA171	128	18	160
UA171	160	18	240
UA171	192	18	240
UA171	224	18	300
UA171	288	18	340

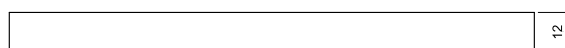
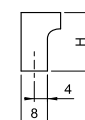
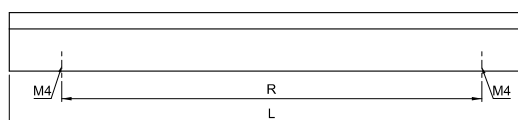
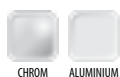

751 UA172

UCHWYT MEBLOWY ALUMINIOWY

SYMBOL	R	H	L
UA172	128	35	138
UA172	160	35	170
UA172	192	35	202
UA172	224	35	234
UA172	256	35	266
UA172	288	35	298
UA172	320	35	330
UA172	416	35	426
UA172	448	35	458
UA172	480	35	490

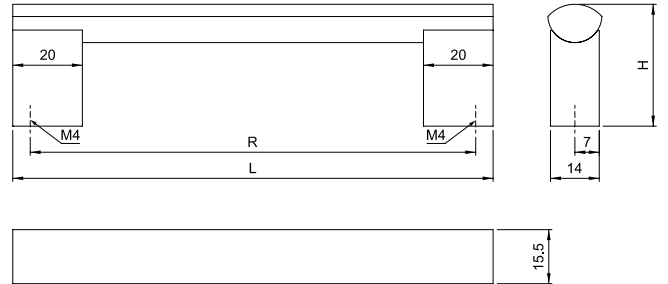

752 UA188

UCHWYT MEBLOWY ALUMINIOWY

SYMBOL	R	H	L
UA188	96	30	108
UA188	128	30	140
UA188	160	30	172
UA188	192	30	204
UA188	224	30	236

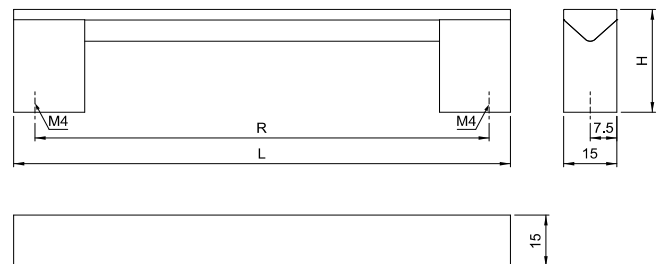
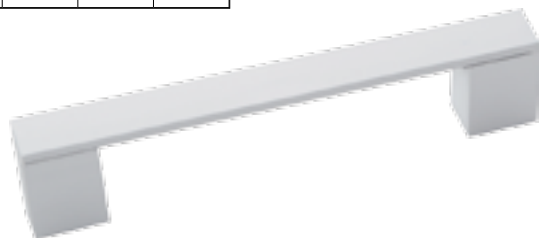

753 UA201

UCHWYT MEBLOWY ALUMINIOWY

SYMBOL	R	H	L
UA201	96	28	106
UA201	128	28	138
UA201	160	28	170
UA201	192	28	202

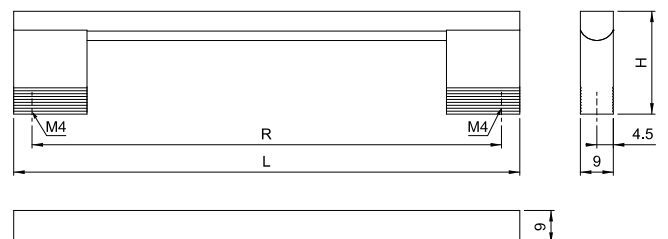

UCHWYTY MEBLOWE- ALUMINIOWE

Furniture handles - aluminium / Ручки мебельные - алюминиевые

754 UA203

UCHWYT MEBLOWY ALUMINIOWY

SYMBOL	R	H	L
UA203	96	28	106
UA203	128	28	138
UA203	160	28	170
UA203	192	28	202

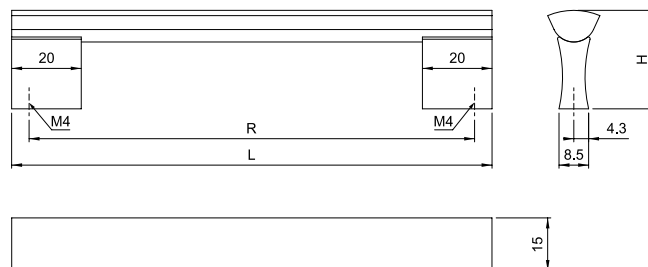

755 UA206

UCHWYT MEBLOWY ALUMINIOWY

SYMBOL	R	H	L
UA206	96	34	155
UA206	128	34	187
UA206	160	34	219
UA206	192	34	251

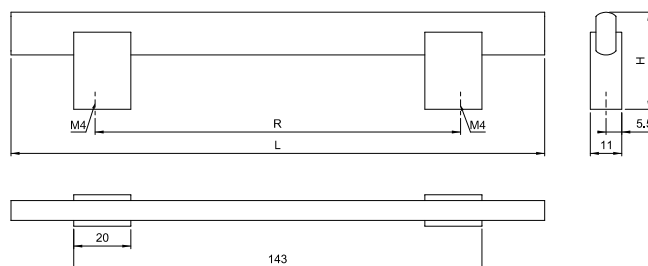
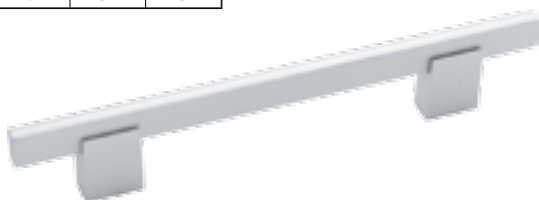

756 UA209

UCHWYT MEBLOWY ALUMINIOWY

SYMBOL	R	H	L
UA209	96	29	116
UA209	128	29	148
UA209	160	29	180
UA209	192	29	212
UA209	224	29	244
UA209	256	29	276
UA209	288	29	308
UA209	320	29	340
UA209	416	29	436
UA209	480	29	500

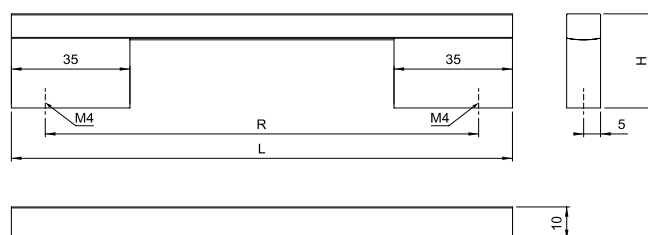

757 UA211

UCHWYT MEBLOWY ALUMINIOWY

SYMBOL	R	H	L
UA211	96	36	106
UA211	128	36	138
UA211	160	36	170
UA211	192	36	202
UA211	224	36	234

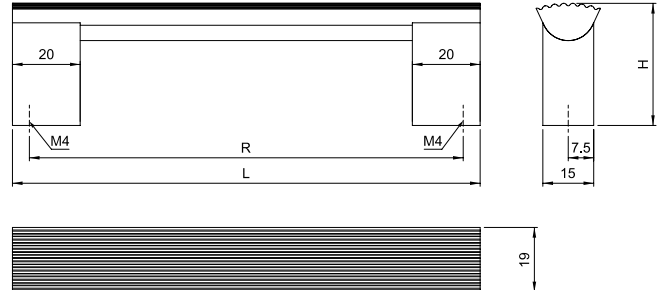
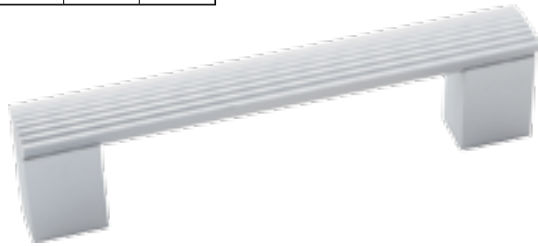

758 UA213

UCHWYT MEBLOWY ALUMINIOWY

SYMBOL	R	H	L
UA213	96	30	168
UA213	128	30	200
UA213	160	30	232
UA213	192	30	264

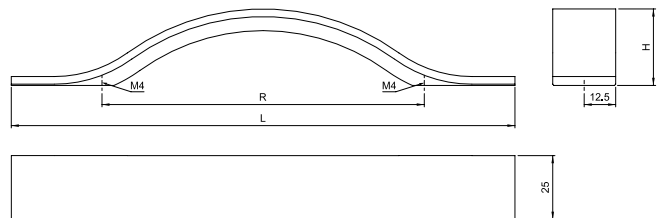

759 UA219

UCHWYT MEBLOWY ALUMINIOWY

SYMBOL	R	H	L
UA219	128	21	148
UA219	160	21	180
UA219	192	21	212
UA219	224	21	244
UA219	256	21	276

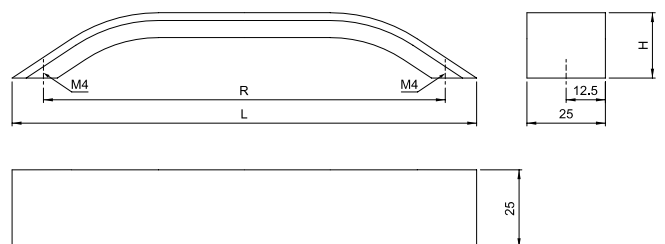

UCHWYTY MEBLOWE- ALUMINIOWE

Furniture handles - aluminium / Ручки мебельные - алюминиевые

760 UA224

UCHWYT MEBLOWY ALUMINIOWY

SYMBOL	R	H	L
UA224	96	30	104
UA224	128	30	136
UA224	160	30	168
UA224	192	30	200
UA224	224	30	332

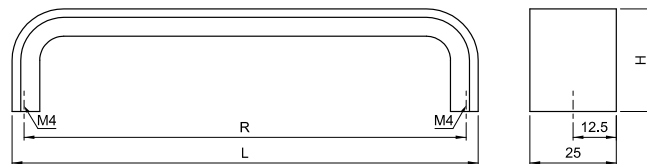

761 UA225

UCHWYT MEBLOWY ALUMINIOWY

SYMBOL	R	H	L
UA225	96	30	103
UA225	128	30	135
UA225	160	30	167
UA225	192	30	199
UA225	224	30	234

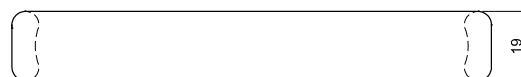
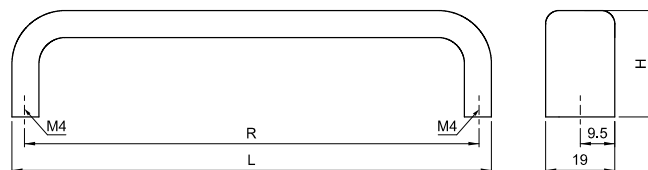

762 UA237

UCHWYT MEBLOWY ALUMINIOWY

SYMBOL	R	H	L
UA237	96	39	108
UA237	128	39	140
UA237	160	39	172
UA237	192	39	204
UA237	224	39	236

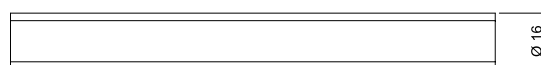
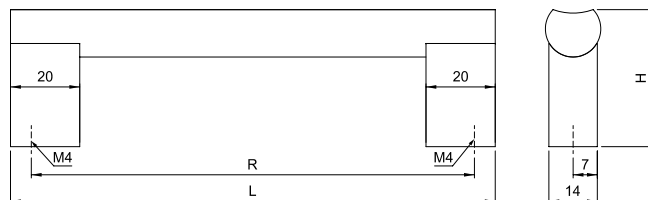

763 UA238

UCHWYT MEBLOWY ALUMINIOWY

SYMBOL	R	H	L
UA238	96	36	108
UA238	128	36	140
UA238	160	36	172
UA238	192	36	204
UA238	224	36	236

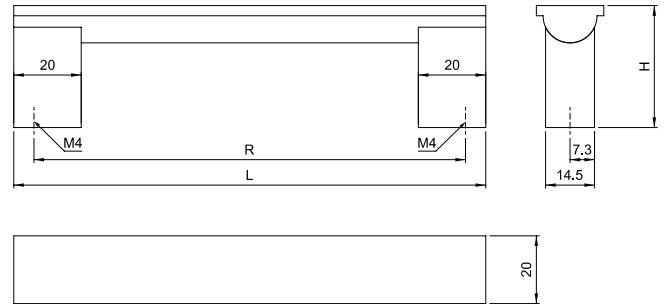

764 UA241

UCHWYT MEBLOWY ALUMINIOWY

SYMBOL	R	H	L
UA241	96	30	136
UA241	128	30	168
UA241	160	30	200
UA241	192	30	232
UA241	224	30	264

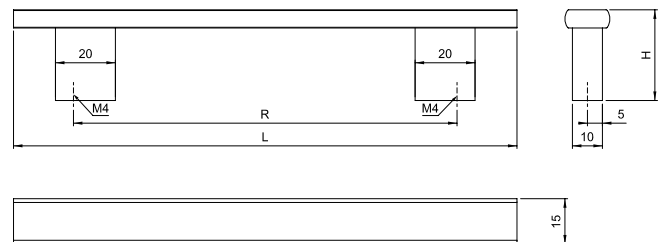

765 UA245

UCHWYT MEBLOWY ALUMINIOWY

SYMBOL	R	H	L
UA245	96	34	164
UA245	128	34	196
UA245	160	34	228
UA245	192	34	260
UA245	224	34	292

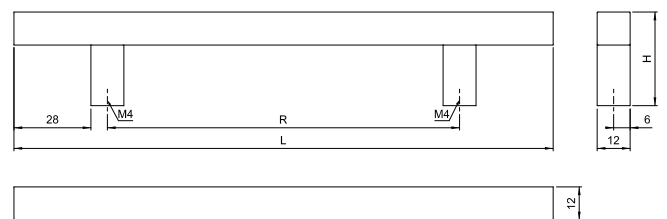

UCHWYTY MEBLOWE- PRĘTOWE

Furniture handles – reling / Ручки мебельные - рейлинговые

766 A100

UCHWYT MEBLOWY PRĘTOWY

SYMBOL	R	H	L
A100	96	32	156
A100	128	32	188
A100	160	32	220
A100	192	32	272
A100	224	32	304
A100	256	32	356
A100	288	32	368
A100	320	32	400
A100	352	32	432
A100	384	32	464
A100	416	32	496
A100	448	32	528
A100	480	32	560
A100	512	32	596
A100	544	32	624
A100	576	32	656
A100	672	32	752

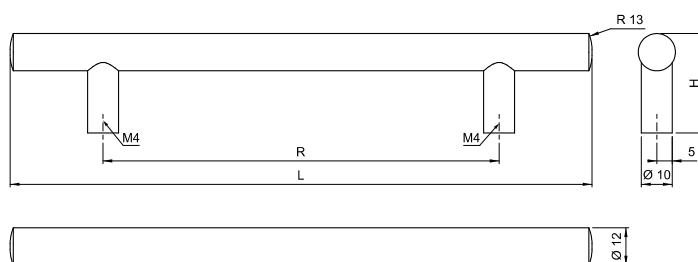

767 A100S

UCHWYT MEBLOWY PRĘTOWY

SYMBOL	R	H	L
A100S	96	32	146
A100S	128	32	178
A100S	160	32	210
A100S	192	32	242
A100S	224	32	274
A100S	256	32	306
A100S	288	32	338
A100S	320	32	370
A100S	352	32	402
A100S	384	32	434
A100S	416	32	466
A100S	448	32	498
A100S	480	32	530
A100S	512	32	562
A100S	544	32	594
A100S	576	32	626
A100S	672	32	722

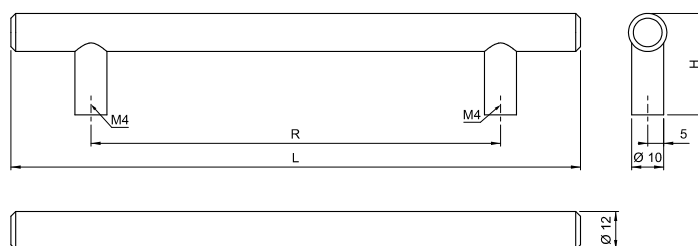

768 **A110**

UCHWYT MEBLOWY PRĘTOWY

SYMBOL	R	H	L
A110	96	31	102
A110	128	31	134
A110	160	31	166
A110	192	31	198
A110	224	31	262
A110	288	31	294
A110	320	31	326
A110	384	31	390
A110	416	31	422
A110	448	31	454
A110	480	31	486
A110	512	31	518
A110	544	31	550
A110	576	31	582
A110	672	31	678



STAL
SZLACHETNA

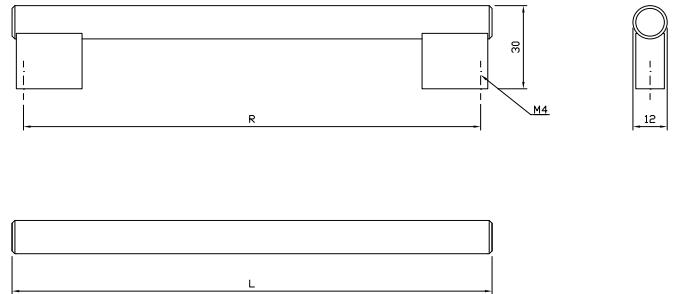

769 **A120**

UCHWYT MEBLOWY PRĘTOWY

SYMBOL	R	H	L
A120	96	31	104
A120	128	31	135
A120	160	31	169
A120	192	31	200
A120	224	31	233
A120	256	31	266
A120	320	31	330
A120	384	31	394
A120	448	31	458



CHROM
MAT

STAL
SZLACHETNA

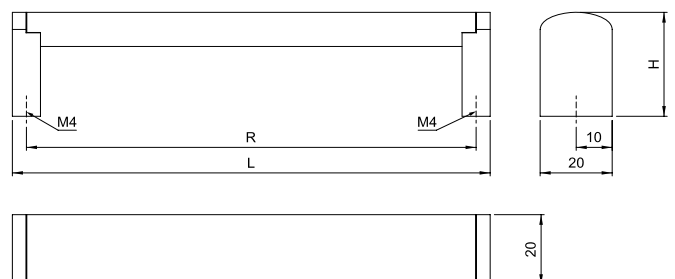

UCHWYTY MEBLOWE- PRĘTOWE

Furniture handles – reling / Ручки мебельные - рейлинговые

770 A130

UCHWYT MEBLOWY PRĘTOWY

SYMBOL	R	H	L
A130	96	35	138
A130	128	35	170
A130	160	35	202
A130	192	35	234
A130	224	35	266
A130	256	35	298
A130	288	35	330
A130	320	35	362
A130	352	35	394
A130	384	35	426
A130	416	35	458
A130	448	35	490
A130	480	35	522
A130	512	35	554
A130	544	35	586
A130	576	35	618
A130	608	35	650
A130	672	35	714

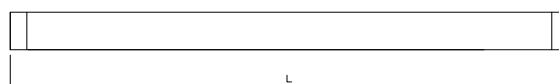
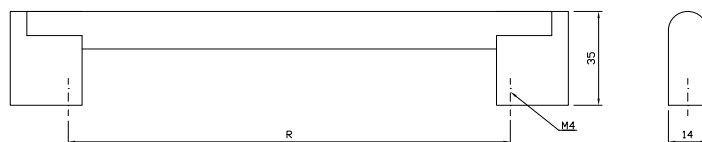

771 A140

UCHWYT MEBLOWY PRĘTOWY

SYMBOL	R	H	L
A140	96	36	108
A140	128	36	140
A140	160	36	172
A140	192	36	204
A140	224	36	236
A140	256	36	268
A140	288	36	300
A140	320	36	332
A140	384	36	396
A140	448	36	460
A140	480	36	492
A140	512	36	524

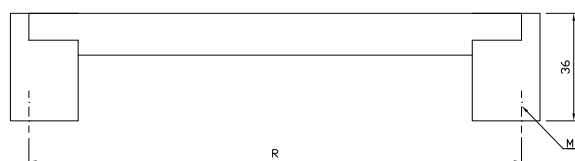

772 AR001

UCHWYT MEBLOWY PRĘTOWY

SYMBOL	R	H	L
AR001	96	40	116
AR001	128	40	148
AR001	160	40	180
AR001	192	40	212
AR001	256	40	276
AR001	320	40	340
AR001	384	40	404
AR001	448	40	468

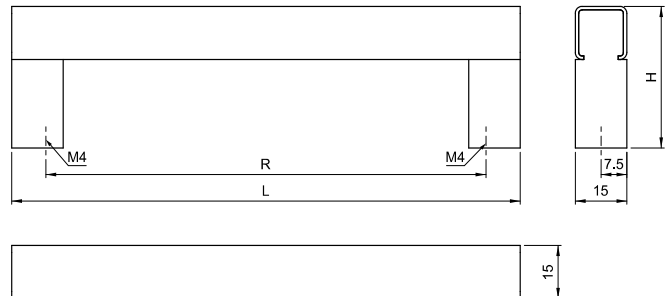

773 AR002

UCHWYT MEBLOWY PRĘTOWY

SYMBOL	R	H	L
AR002	128	20	148
AR002	192	20	212
AR002	256	20	276
AR002	320	20	340

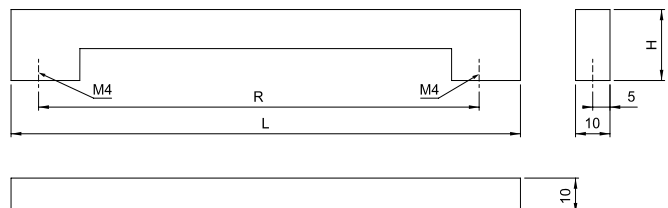

UCHWYTY MEBLOWE- PRĘTOWE

Furniture handles – reling / Ручки мебельные - рейлинговые

774 AR003

UCHWYT MEBLOWY PRĘTOWY

SYMBOL	R	H	L
AR003	160	40	172
AR003	160	40	332

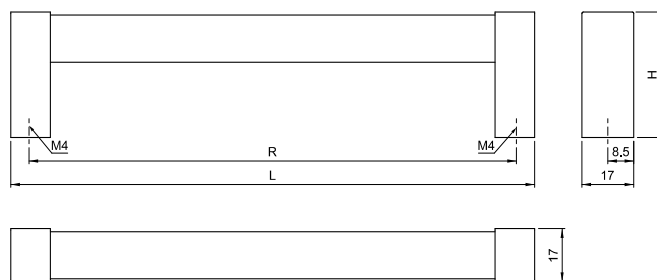
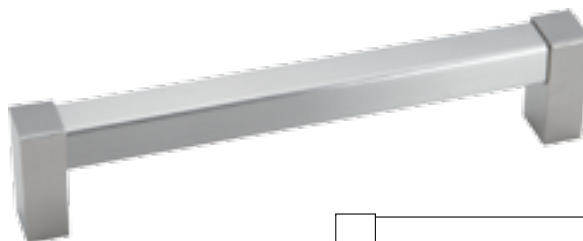
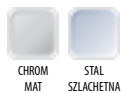

775 AR004Z

UCHWYT MEBLOWY PRĘTOWY

SYMBOL	R	H	L
AR004Z	96	27	128
AR004Z	128	27	160
AR004Z	160	27	192
AR004Z	192	27	224
AR004Z	224	27	256
AR004Z	256	27	288
AR004Z	320	27	352

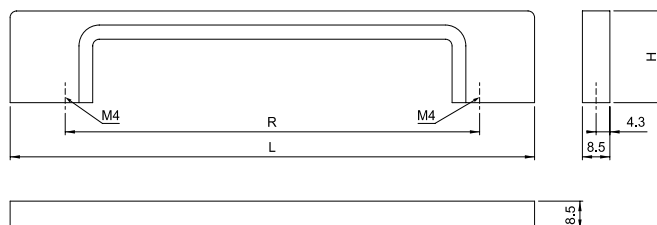

776 AR005

UCHWYT MEBLOWY PRĘTOWY

SYMBOL	R	H	L
AR005	128	36	148
AR005	160	36	180
AR005	192	36	212
AR005	224	36	244

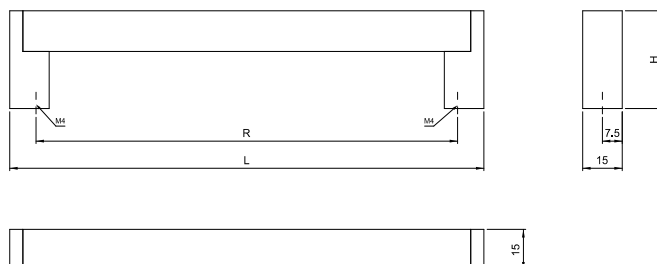
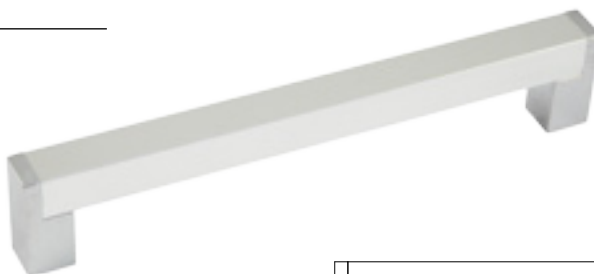

777 AR006

UCHWYT MEBLOWY PRĘTOWY

SYMBOL	R	H	L
AR006	128	36	141
AR006	160	36	173
AR006	192	36	205
AR006	224	36	237
AR006	256	36	269
AR006	288	36	301
AR006	320	36	333
AR006	384	36	397
AR006	448	36	461



STAL

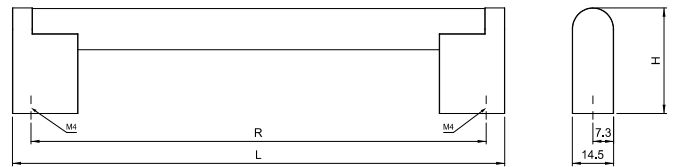

778 AR007

UCHWYT MEBLOWY PRĘTOWY

SYMBOL	R	H	L
AR007	96	26,5	185
AR007	128	26,5	217
AR007	160	26,5	249
AR007	192	26,5	281
AR007	224	26,5	313
AR007	256	26,5	345

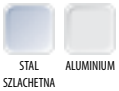

STAL SZLACHETNA ALUMINIUM

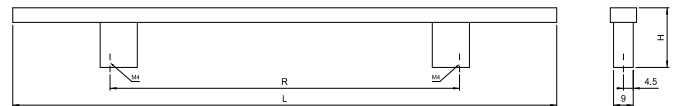

779 AR008

UCHWYT MEBLOWY PRĘTOWY

SYMBOL	R	H	L
AR008	128	26,5	168
AR008	160	26,5	200
AR008	192	26,5	232
AR008	224	26,5	264
AR008	256	26,5	296
AR008	288	26,5	328



CHROM CHROM MAT STAL SZLACHETNA

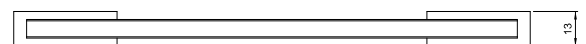
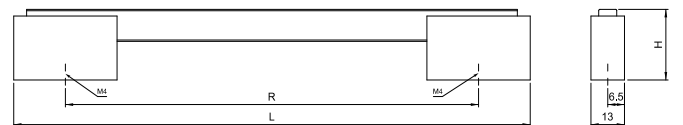



WIESZAKI MEBLOWE

Coat hooks / Крючки мебельные

780 W001

WIESZAKI MEBLOWE

SYMBOL	H	L
W001	148	74

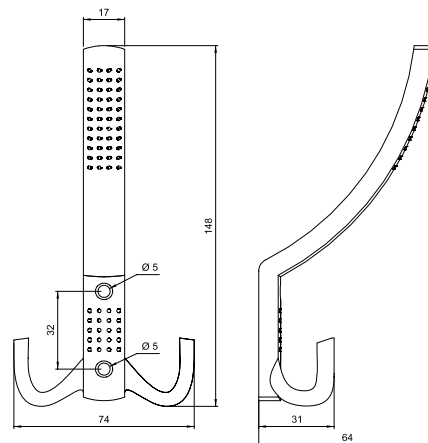

781 W002

WIESZAKI MEBLOWE

SYMBOL	H	L
W002	58	76

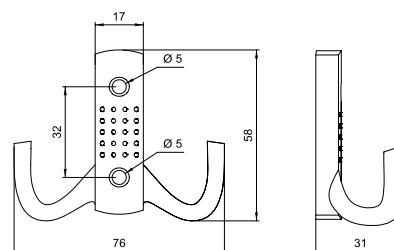

782 W003

WIESZAKI MEBLOWE

SYMBOL	H	L
W003	130	74

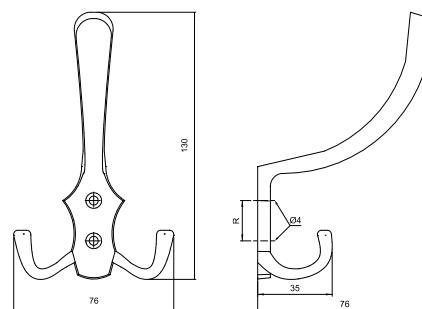

783 W004

WIESZAKI MEBLOWE

SYMBOL	H	L
W004	45	75

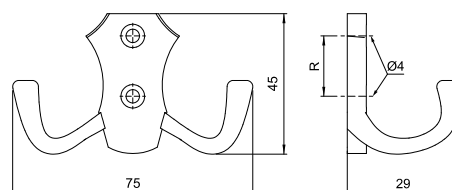

784 **W005**

WIESZAKI MEBLOWE

SYMBOL	H	L
W005	31	52

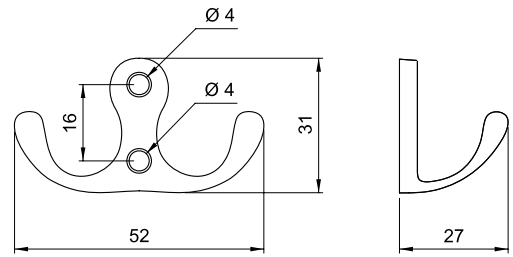

785 **W006**

WIESZAKI MEBLOWE

SYMBOL	H	L
W006	35	42

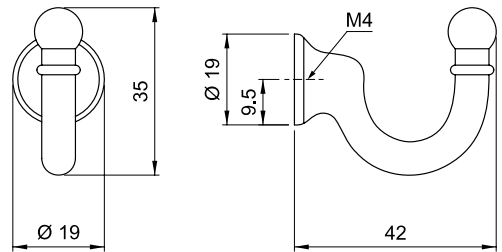

786 **W007**

WIESZAKI MEBLOWE

SYMBOL	H	L
W007	151	75

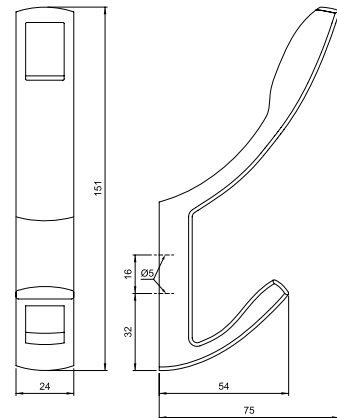

787 **W009**

WIESZAKI MEBLOWE

SYMBOL	H	L
W009	90	37

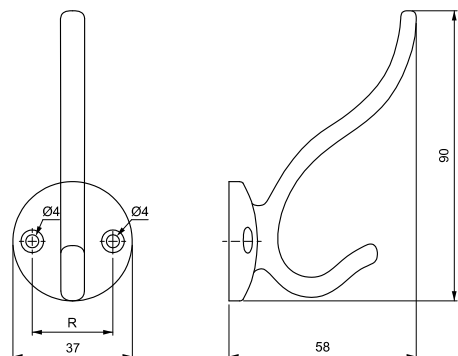



WIESZAKI MEBLOWE

Coat hooks / Крючки мебельные

788 W010

WIESZAKI MEBLOWE

SYMBOL	H	L
W010	110	100

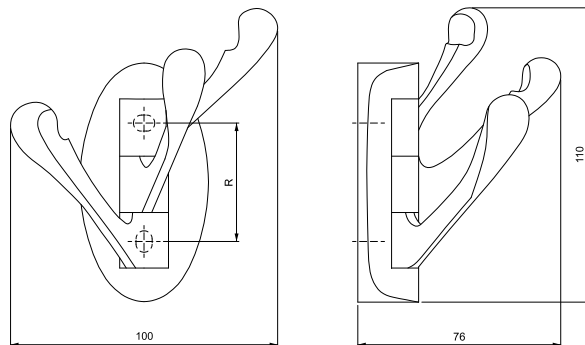

789 W011

WIESZAKI MEBLOWE

SYMBOL	H	L
W011	150	52

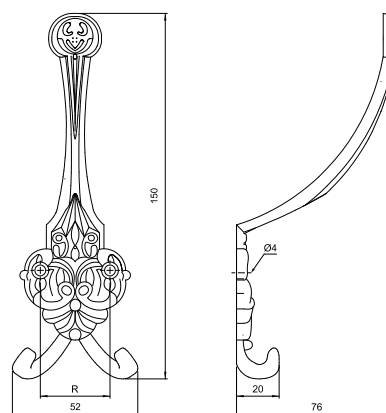

790 W015

WIESZAKI MEBLOWE

SYMBOL	H	L
W015	170	70

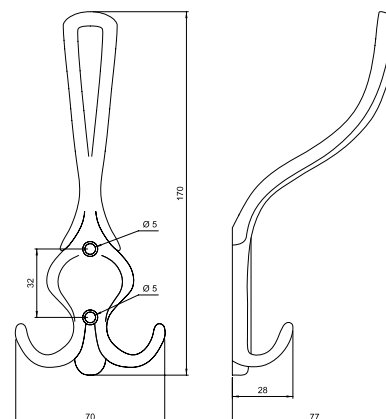

791 W016

WIESZAKI MEBLOWE

SYMBOL	H	L
W016	64	70

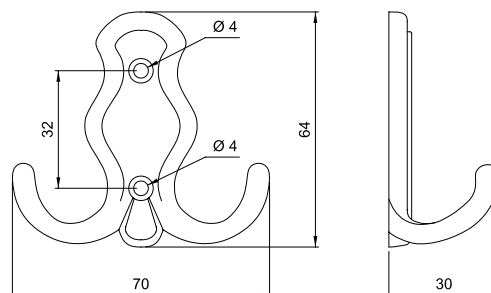

792 **W017**

WIESZAKI MEBLOWE

SYMBOL	H	L
W017	108	31

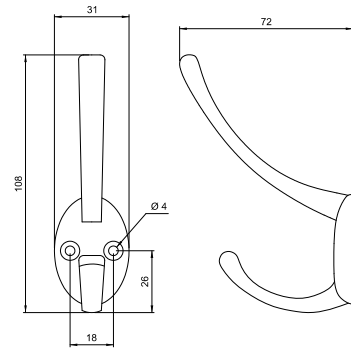

793 **W018**

WIESZAKI MEBLOWE

SYMBOL	H	L
W018	160	38

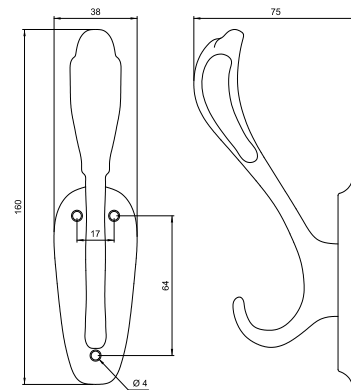

794 **W019**

WIESZAKI MEBLOWE

SYMBOL	H	L
W019	46	74

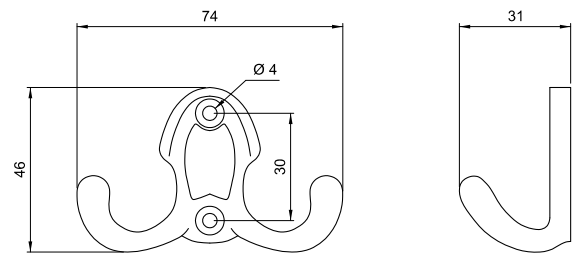



SYSTEMY RUROWO-KULOWE

Railing system / Трубно-модульные торговые системы

795 R-2DX

ZŁĄCZKA POTRÓJNA PRAWA

Right triple coupling

Соединение тройное правое



CHROM

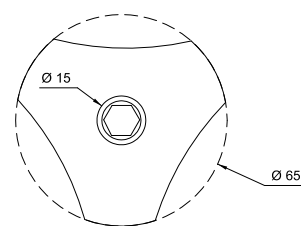
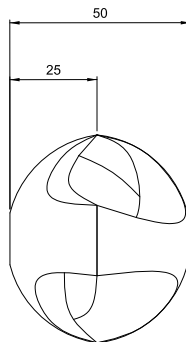

796 R-2SX

ZŁĄCZKA POTRÓJNA LEWA

Left triple coupling

Соединение тройное левое



CHROM

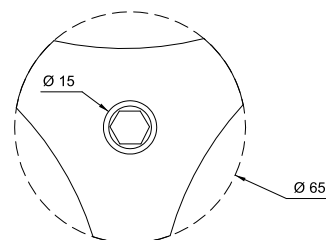
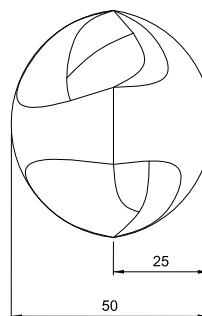

797 R-4

ZŁĄCZKA RÓWNOLEGLA

Parallel coupling

Соединение параллельное



CHROM

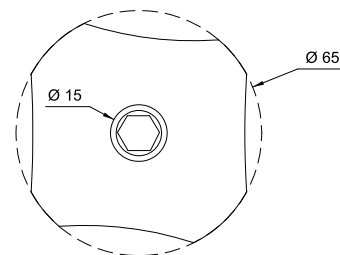
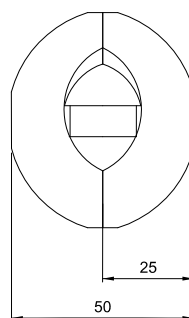

798 R-6DX

ZŁĄCZKA PODWÓJNA PRAWA

Right double coupling

соединение двойное правое



CHROM

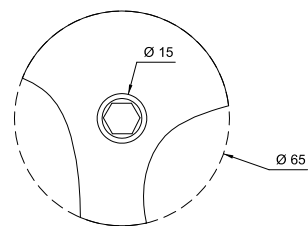
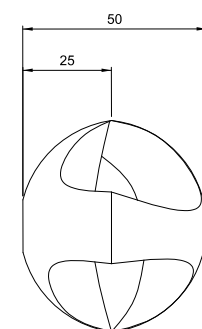

799 R-6SX

ZŁĄCZKA PODWÓJNA LEWA

Left double coupling

Соединение двойное левое



CHROM

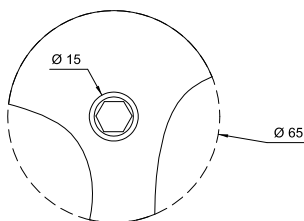
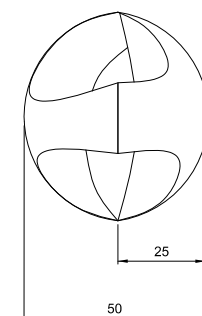

800 R-7

ZŁĄCZKA DO SZKŁA I PŁYTY JEDNOSTRONNA

One side glass to board coupling
Одностороннее крепление до стекла и панели

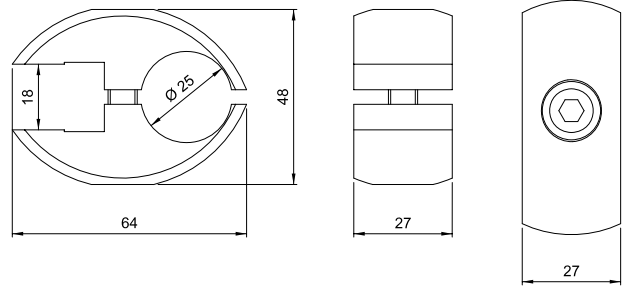

801 R-7A

ZŁĄCZKA DO SZKŁA I PŁYTY DWUSTRONNA

Two side glass to board coupling
Двухстороннее крепление до стекла и панели

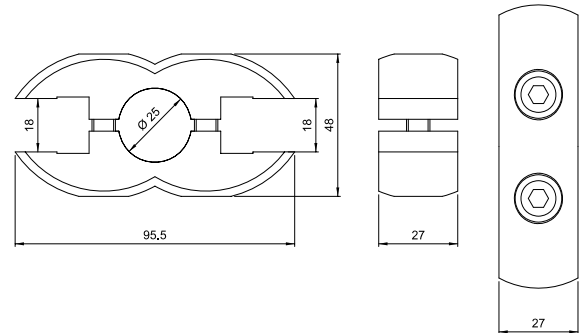

802 R-8

ZŁĄCZKA TYP „T”

Tee fitting
T-образный держатель

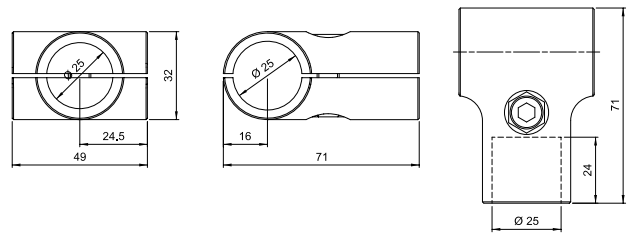

803 R-10

PRZEDŁUŻKA DO RURY

Insert coupling
Соединитель труб

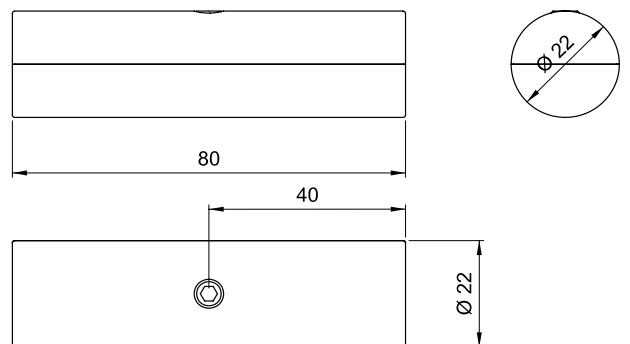

804 R-10A

PRZEDŁUŻKA DO RURY Z PIERŚCIENIEM

Insert coupling with ring
Соединитель труб с кольцом

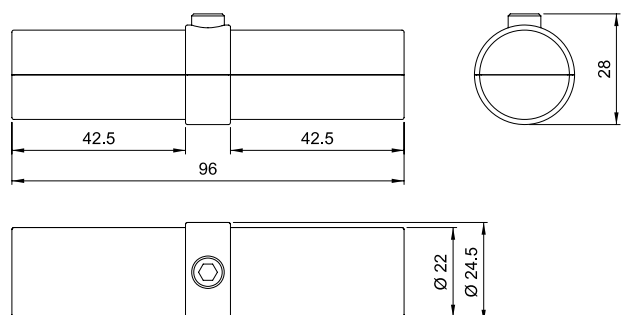



SYSTEMY RUROWO-KULOWE

Railing system / Трубно-модульные торговые системы

805 R-12M

ZAŚLEPKA METALOWA

Metal end cap
Заглушка металлическая



CHROM

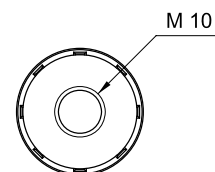
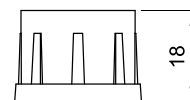

806 R-13M

STOPKA METALOWA

Steel leveller
Подпятник метал. Регулируемый



CHROM

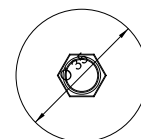
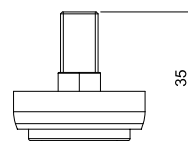
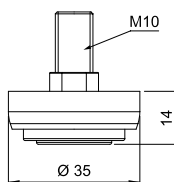

807 R-16

STOPKA PLASTIKOWA WEWNĘTRZNA

Inside plastic leveller
Подпятник пластиковый внутренний



CZARNY

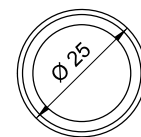
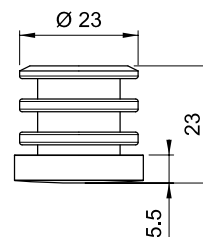
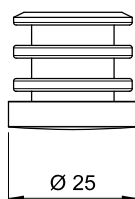

808 R-17

ZAŚLEPKA DO RURY

End cap
Заглушка

SYMBOL	D
R-17	25



CHROM

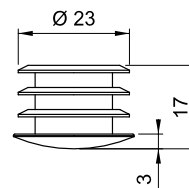
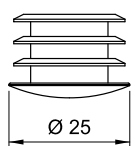

809 R-17A

ZAŚLEPKA DO RURY

End cap
Заглушка



CHROM

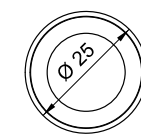
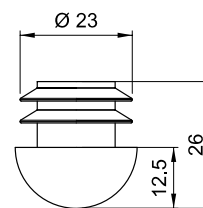
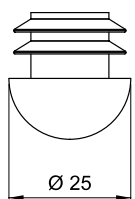

810 R-19C

POZIOMY UCHWYT DO SZKŁA METALOWY

Horizontal metal glass clip
Горизонтальный держатель для стекла металлический

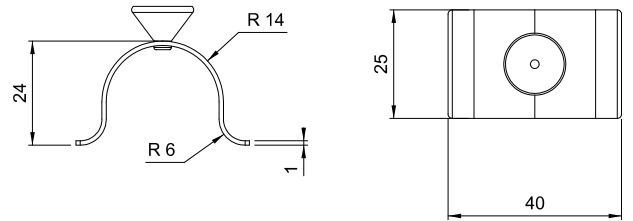

811 R-21

POZIOMY UCHWYT DO PŁYTY

Horizontal fixing bracketlet
Горизонтальное крепление для панели

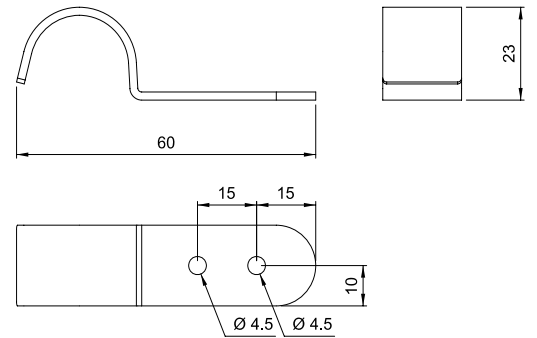

812 R-22

PIONOWY UCHWYT DO PŁYTY

Vertical fixing bracketlet
Вертикальное крепление для панели

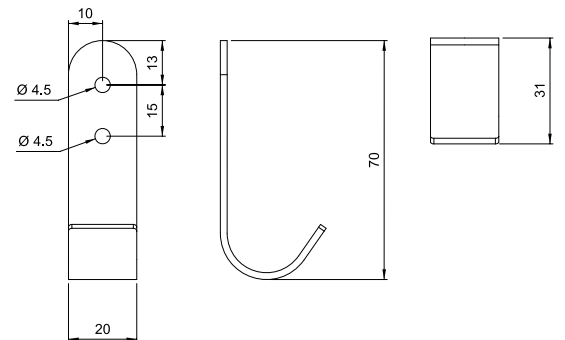

813 R-23

KULA OZDOBNA

Decorative end cap
Заглушка декоративная

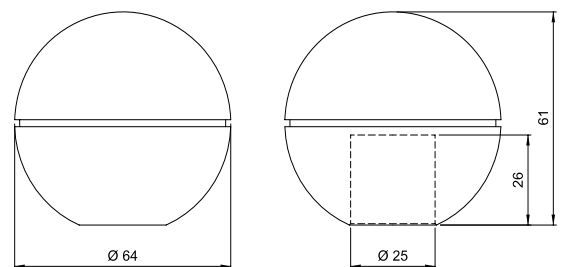

814 R-32

NAROŻNIK PROSTY

Tubular bend 90
Дуга 90

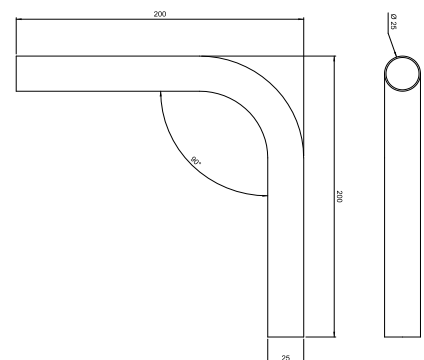

820 R-43

ZŁĄCZKA „S” KĄTOWA
Adjustable „S” coupling
S-образный держатель угловый

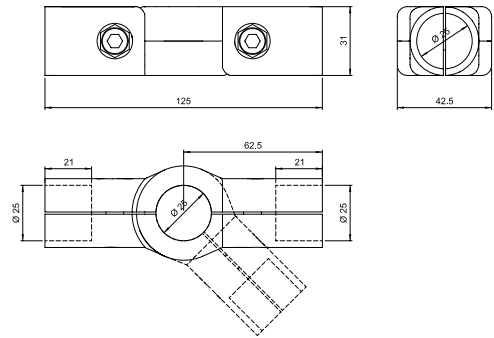

821 R-44

ZŁĄCZKA „S-T”
„S-T”-coupling
„S-T”-образный держатель

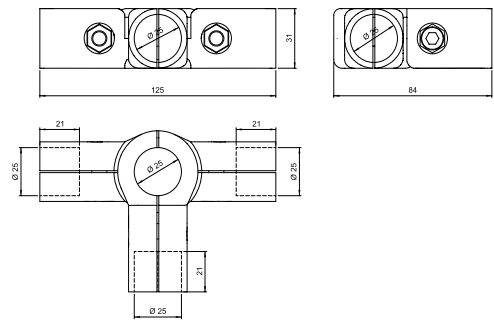

822 R-45

ZŁĄCZKA „S” KRZYŻOWA
Cross „S” coupling
S-образный держатель крест

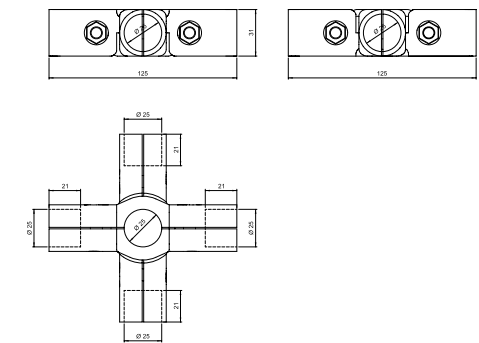

823 R-46

ZŁĄCZKA „S” KRZYŻOWA
Tube clamp
Держатель параллельный для панелей и стекла

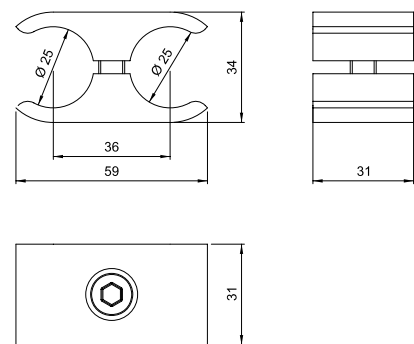

824 R-46A

WKŁADKA DO R-46A 6MM
Plastic insert to R-46A 6MM
Вкладка пластиковая для R-46A 6MM

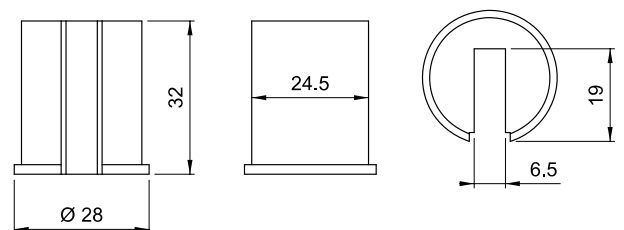



SYSTEMY RUROWO-KULOWE

Railing system / Трубно-модульные торговые системы

825 R-47

WKŁADKA DO R-7, R-7A

Plastic insert to R-7, R-7A

Вкладка пластиковая для R-7, R-7A



BIAŁY

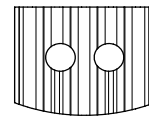
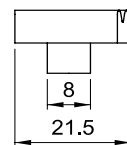
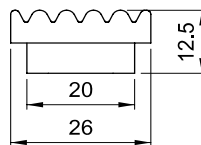

826 R-50

UCHWYT DYSTANSOWY

Center post bracket

Держатель дистанционный



CHROM

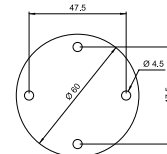
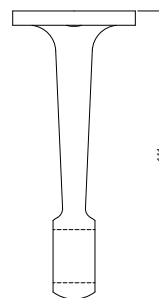
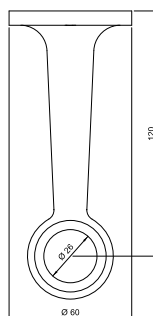

827 R-50R

UCHWYT DYSTANSOWY PRZELOTOWY

Center post bracket

Держатель дистанционный проходной



CHROM

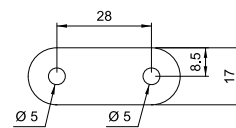
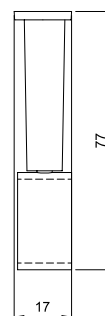
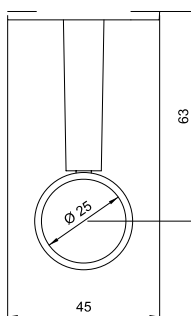

828 R-50AR

UCHWYT DYSTANSOWY KOŃCOWY

End post bracket

Держатель дистанционный концевой



CHROM

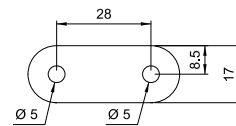
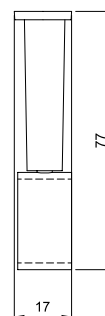
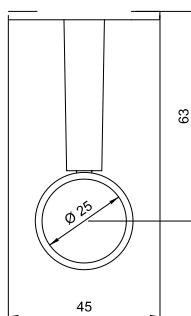

829 R-303

UCHWYT DYSTANSOWY DO DRAŻKA 30X15 MM

Center post for 30x15mm tube

Держатель дистанционный для трубы 30x15мм



CHROM

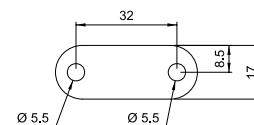
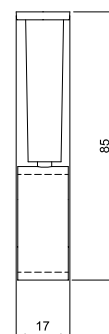
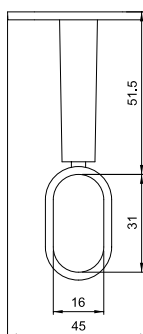

830 R-51

SIODEŁKO DO SZKŁA, PŁYTY

Glass and board connecting plate
Скоба соединительная для стекла и панели

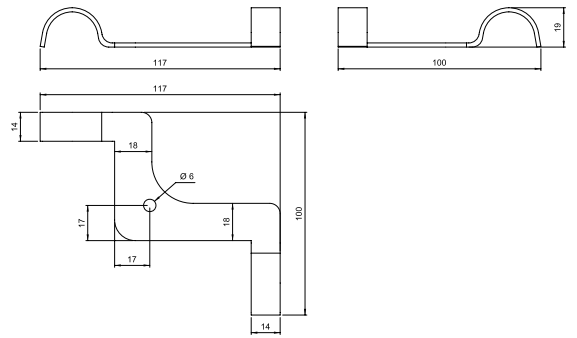

831 R-55B

ZŁĄCZKA RÓWNOLEGLA

Parallel coupling
Держатель параллельный

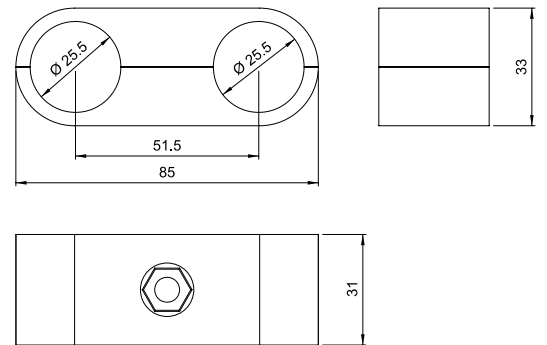

832 R-61

UCHWYT DO PŁYTY JEDNOSTRONNY

One-way board support
Держатель для полок односторонний

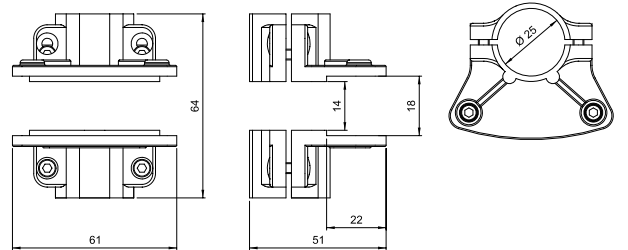

833 R-62

UCHWYT DO PŁYTY DWUSTRONNY

Two-way board support
Держатель для полок двусторонний

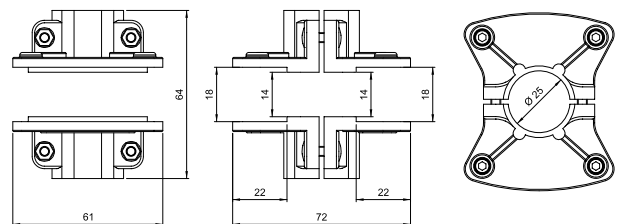

834 R-67

ZŁĄCZKA MEBLOWA Z KĄTOWNIKIEM 300 MM

Furniture coupling with angle 300 mm
Держатель мебельная с углом 300 мм

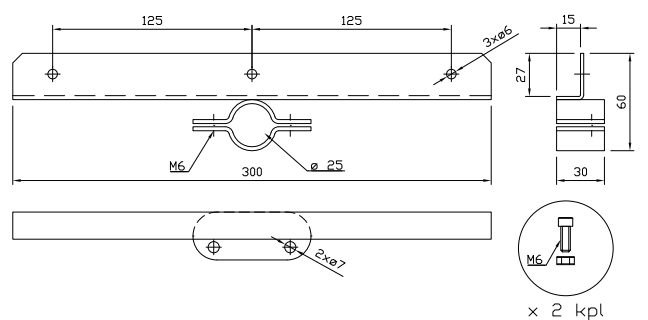

x 2 kpl



SYSTEMY RUROWO-KULOWE

Railing system / Трубно-модульные торговые системы

835 R-68

ZŁĄCZKA MEBLOWA Z DWOMA KĄTOWNIKAMI 300 MM

Furniture coupling with double angel 300 mm
Держатель мебельная с двойным углом 300 мм



CHROM

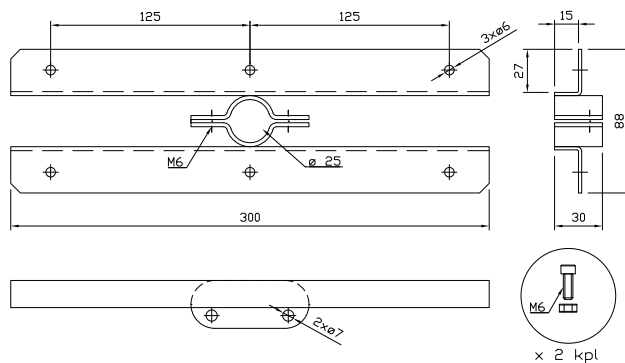
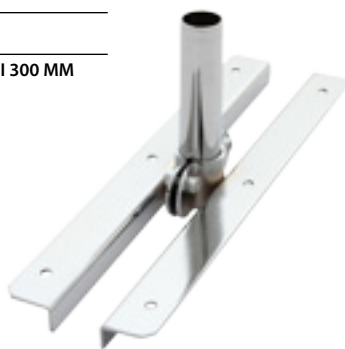

SYSTEMY RUROWO-KULOWE KWADRATOWE

Rectangular railing system

Трубно-модульная торговая система квадратная

836 R-25/1

ZŁĄCZKA „S” KOŃCOWA

End „S” coupling
Крепеж „S”-образный концевой



CHROM

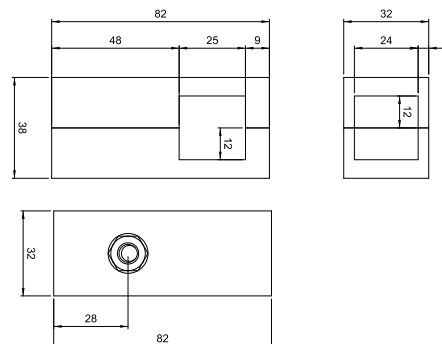

837 R-25/2

ZŁĄCZKA „S” KĄTOWA

Corner „S” coupling
Крепеж „S”-образный



CHROM

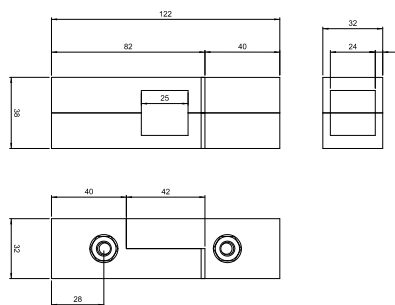

838 R-25/3

ZŁĄCZKA „S-T”

„S-T”-coupling
Крепеж „S-T”-образный



CHROM

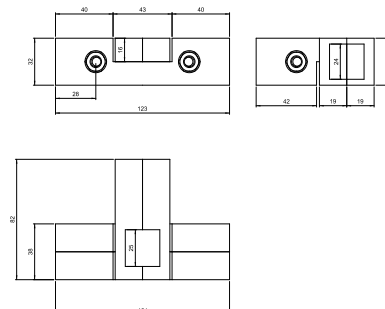

839 **R-25/5**

PRZEDŁUŻKA DO RURY Z PIERŚCIENIEM 25X25 MM

Insert coupling with ring
Торцевой соединитель труб



CHROM

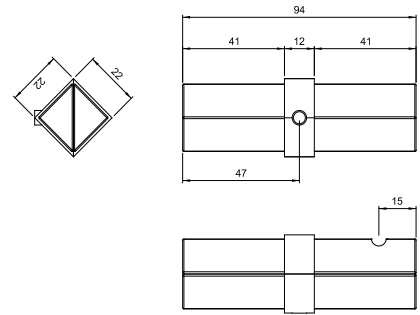

840 **R-25/6**

MOCOWANIE DOLNE Z RURY 25X25 MM

Bottom mounting bracketlet
Фланец фиксирующий



CHROM

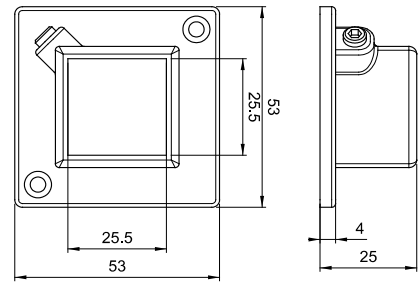

841 **R-25/7**

MOCOWANIE DOLNE Z REGULACJĄ DO RURY 25X25 MM

Adjustable bottom mounting bracketlet
Фланец фиксирующий с регулированием



CHROM

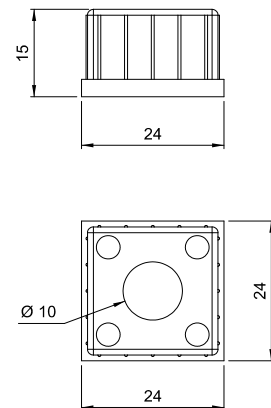

STOPKI MEBLOWE

Furniture glides / Подпятники мебельные

842 14.158

STOPKA Z REGULACJĄ, TWORZYWO

Adjustable glide, plastic

Опора мебельная регулируемая, пластмасса

SYMBOL	D
14.158	27-50



CZARNY



843 14.256

KLAMRA DO NÓŻKI KUCHENNEJ

Kitchen plinth clip with bracket

Клипса и площадка для регулируемой опоры



CZARNY



844 14.257, 14.258

NÓŻKA KUCHENNA, TWORZYWO

Plinth foot, plastic

Опора кухонная цокольная, пластмасса

SYMBOL	H(mm)
14.257	100-120
14.258	150-170



CZARNY



845 14.266

ŚLIZGACZ Z GWOŹDIEM

Nail glide

Подпятник на гвозде



CZARNY

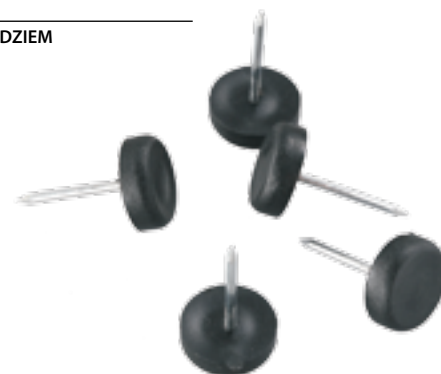

846 14.270

ŚLIZGACZ OKRĄGŁY

Round nail glide

Подпятник круглый

SYMBOL	D
14.270	5



CZARNY



847 14.272

ŚLIZGACZ PODWÓJNY

Double nail glide

Подпятник двойной



CZARNY



848 KDS-159

STOPKA Z REGULACJĄ + MUFA 6 MM

Adjustable glide + insert nut 6 mm

Опора мебельная регулируемая + муфта 6мм



CZARNY



849 NG50

NÓŻKA METALIZOWANA

Metalized plastic foot

Ножка мебельная металлизированная

SYMBOL	H
NG50	50



STAL
SZLACHETNA



RÓŻNE

Miscellaneous / Прочее

850 14.096

ZAWIESZKA MEBLOWA P/L

Cabinet hanger
Навес мебельный



851 14.191

ZAMEK MAGNETYCZNY

Magnetic lock
Магнитный замок



852 14.192

ZASUWKA MEBLOWA

Cabinet latch
Задвижка мебельная



853 14.235

PRZEPUST KABLA

Cable entry
Заглушка для проводов

SYMBOL	D
14.235	60



854 14.192

ZASŁEPKA DO WKRĘTÓW I KONFIRMATÓW

Screw cover
Заглушка к стяжке



855 21.001

ZASŁEPKA DO MIMOŚRODU

Insert nut cover
Заглушка для эксцентрика



856 ADF

AMORTYZATOR DO FRONTÓW

Cabinet damper
Амортизатор



RÓŻNE

Miscellaneous / Прочее

857 ADF/N

AMORTYZATOR DO FRONTÓW, UKRYTE WKRETY

Cabinet damper, hidden screws
Амортизатор, скрытые винты

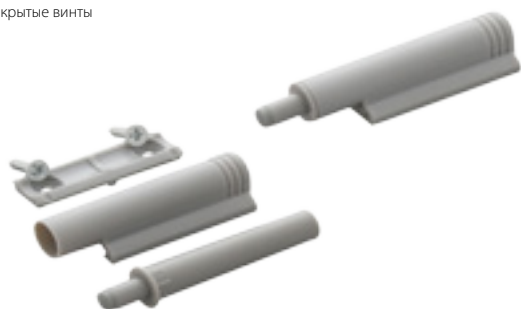

858 F-86

ZASŁEPKA SAMOPRZYLEPNA DO KONFIRMATÓW 13 MM

Adhesive screw cover 13 mm
Заглушка самоклеющаяся к стяжке 13 мм



859 K805B

UCHWYT NA TALERZE, REGULOWANY

Plate holder, adjustable
Держатель пластины, регулируемый



860 KB801

PÓŁKA NA KLAWIATURĘ

Keyboard shelf
Полка под клавиатуру



861 KDS-058

ZŁĄCZE DO BLATÓW

Chipboard connector
ДСП Конектор

SYMBOL	D
KDS-058	65
KDS-058	100
KDS-058	120
KDS-058	150



862 KDS-253

OBROTNIKA TV

Siviel TV bracket
Круглая площадка под тв



863 ODBOJNIK

ODBOJNIK SILIKONOWY

Silicone bumper
Силиконовый отбойник

SYMBOL	D	H
OD07	7	1,5
OD010	10	1,5



ELEMENTY ŁĄCZĄCE

Connectors / Стяжки

864 14.137

UCHWYT POD RÓŁKĘ, KOLOR

Shelf bracket
Полкодержатель

SYMBOL	L(mm)
14.137	120
14.141	180
14.145	240



865 14.159

ZŁĄCZE ZAMYKANE POJEDYNCZE

Single fixing block
Монтажный уголок одной



866 14.159/P

ZŁĄCZE ZAMYKANE PODWÓJNE

Double fixing block
монтажный уголок двойной



867 14.159/W

ZŁĄCZE ZAMYKANE MINI WKŁĘSŁE

Fixing block
монтажный уголок



868 14.160 ÷ 14.170

KĄTOWNIK ŁĄCZENIOWY

Corner brace
Уголок

SYMBOL	L	H	W
14.161	20	20	17
14.162	25	25	25
14.163	30	30	17
14.164	30	30	25
14.165	40	40	17
14.166	40	40	25
14.167	50	50	17
14.168	50	50	25
14.169	60	60	20
14.170	80	80	20
14.160	100	100	20

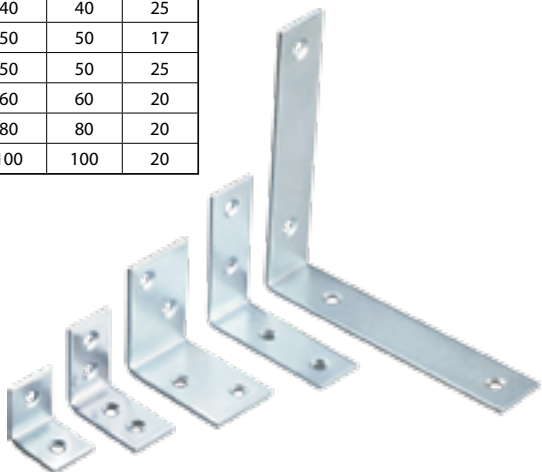

869 14.193

ZACZEP DO ZAMKA

Lock catch
Ответная планка для замка



870 20.059, 20.060

KONFIRMAT

Confirmat screw
Стяжка конфирмат

SYMBOL	D	L
20.059	6,4	50
20.060	7,0	50



ELEMENTY ŁĄCZĄCE

Connectors / Стяжки

871 20.061

KONFIRMAT
Confirmat screw
Стяжка конфирмат

SYMBOL	D	L
20.061	7,0	70

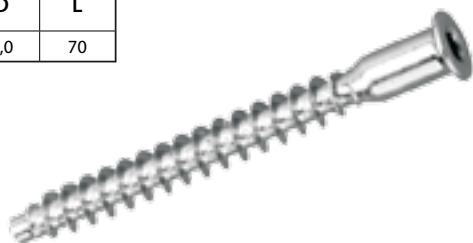

872 20.063

KLUCZYK IMBUSOWY S-4
Allen key S-4
Ключ шестигранный S-4



873 20.001

WKREŃ HARTOWANY UNIWERSALNY, WSZYSTKIE ROZMIARY
Self tapping screw, any length
Шуруп, все размеры



874 20.098, 20.099

WKREŃ „KOMBI”
COMBI screw
винт „КОМБИ”

SYMBOL	D	L
20.098	4	25
20.099	4	40



875 20.100, 20.101

WKREŃ „EURO”
Euro screw
Евровинт

SYMBOL	D	L
20.100	5,0	13
20.101	6,3	16



876 21.002

MIMOŚRÓD
Cam bolt
Эксцентрик

SYMBOL	D	L
21.002	15	12



877 21.019

KOLEK MONTAŻOWY, RYFLOWANY
Fluted wood dowel
Шпонт с насечкой

SYMBOL	D
21.019	8



878 KDS-031

MUFA 6x11 MM, TWORZYWO
Insert nut
Втулка для угловой стяжки

SYMBOL	D	H
KDS-031	6	11



879 K-1

ŁĄCZNIK KĄTOWY DO PROFILI WĄSKICH
Flat corner plate
Соединитель угловой



882 KDS-018

ZACZEP DO MIMOŚRODU, DO DREWNA NIKLOWANY
Cam bolt fitting, to wood
Болт-стяжка для эксцентрика

SYMBOL	D	L
KDS-018	6	29,5



880 K-2

ŁĄCZNIK KĄTOWY DO PROFILI SZEROKICH
Flat corner plate
Соединитель угловой



883 KDS-056

ZŁĄCZE MEBLOWE 5 MM
Conector bolt 5 MM
Стяжка межсекционная 5 мм

SYMBOL	D	L
KDS-056	5	30-45



881 KDS-015

ZACZEP DO MIMOŚRODU, DO MUFY NIKLOWANY
Cam bolt fitting, to insert nut
Болт-стяжка для эксцентрика

SYMBOL	D	L
KDS-015	6	29,5



884 KDS-057

ZŁĄCZE MEBLOWE 8 MM
Conector bolt 8 MM
Стяжка межсекционная 8 мм

SYMBOL	D	L
KDS-057	8	30-45



LISTWY DO BLATÓW, KRATKI

Kitchen worktop profiles / Планки и профили для столешни

885 B-28L, B-28R

LISTWA DO BLATU 28 MM, LEWA/PRAWA

Kitchen worktop end strip 28 MM, left / right
Планка торцевая 28 MM, правая / левая



886 B-38L, B-38R

LISTWA DO BLATU 38 MM, LEWA/PRAWA

Kitchen worktop end strip 38 MM left / right
Планка торцевая 38 MM, правая / левая



887 K-28

LISTWA KĄTOWA DO BLATU 28 MM

Kitchen worktop corner joint 28 MM
Планка угловая 28 MM



888 K-38

LISTWA KĄTOWA DO BLATU 38 MM

Kitchen worktop corner joint 38 MM
Планка угловая 38 MM



889 S-28

LISTWA SZCZELINOWA DO BLATU 28 MM

Kitchen worktop joint 28mm
Планка щелевая стыковочная 28 MM



890 S-38

LISTWA SZCZELINOWA DO BLATU 38 MM

Kitchen worktop joint 38mm
Планка щелевая стыковочная 38 MM



891 B-28L-N, B-28R-N, S-28-N, K-28-N

B-28L-N: LISTWA BOCZNA DO BLATU 28 MM LEWA

Kitchen worktop end strip 28 MM left
Планка торцевая 28 MM левая

B-28R-N: LISTWA BOCZNA DO BLATU 28 MM PRAWA

Kitchen worktop end strip 28 MM right
Планка торцевая 28 MM правая

S-28-N: LISTWA SZCZELINOWA DO BLATU 28 MM

Kitchen worktop joint 28 MM
Планка щелевая стыковочная 28 MM

K-28-N: LISTWA KĄTOWA DO BLATU 28 MM

Kitchen worktop corner joint 28 MM
Планка угловая 28MM



892 K-60, K-80

KRATKA WENTYLACYJNA

Air grating
Решетка вентиляционная

SYMBOL	H	L
K-60	60	480
K-80	80	480

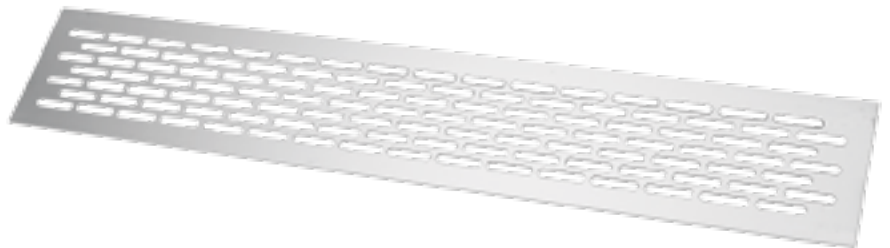

893 K-80-N

KRATKA WENTYLACYJNA

Air grating
Решетка вентиляционная

SYMBOL	H	L
K-80-N	80	480

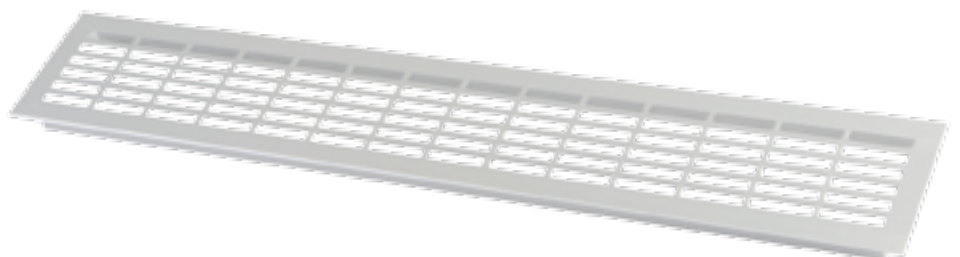



PODPÓRKI DO PÓLEK

Shelf supports / Полкодержатели

894 14.132

ZACISK SZYBY

Plastic shelf pin
Полкодержатель

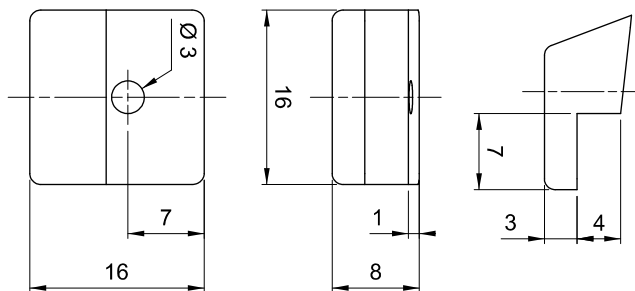

895 KDS-082

PODPÓRKA METALOWA

Metal shelf pin
Полкодержатель металлический

SYMBOL	D	L(mm)
KDS-082	5	16

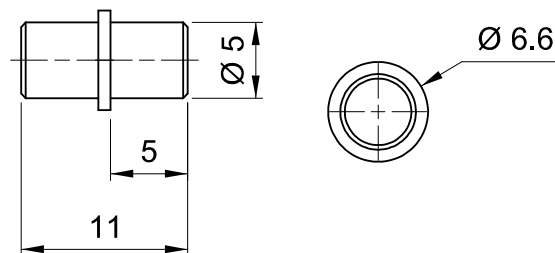

896 KDS-082/K

PODPÓRKA Z GUMKĄ

Metal shelf pin with eraser
Полкодержатель для стекла с пластиковым колпачком

SYMBOL	D	L(mm)
KDS-082/K	5	16

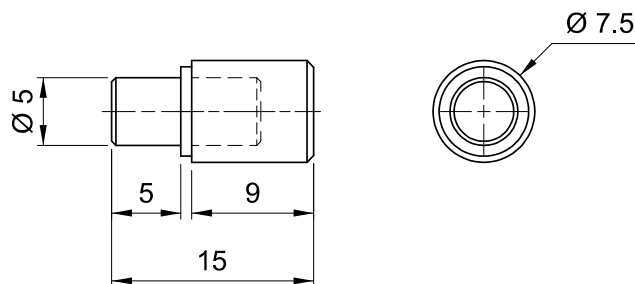
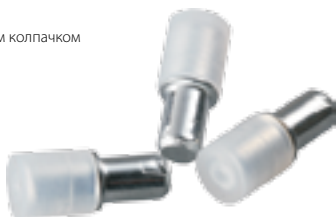

897 KDS-087

PODPÓRKA DO SZKŁA- SEKURA 8 NIKIEL

Glass shelf support – 8 nickel
Полкодержатель с присоской – 8 никель

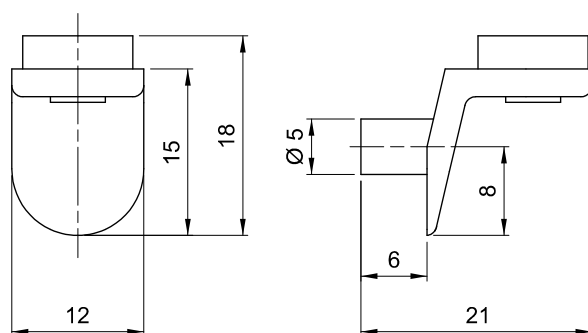

898 KDS-088

PODPÓRKA BEZBARWNA 5 MM SAFETY

Colorless shelf support 5 mm SAFETY
Полкодержатель бесцветный 5 мм SAFETY

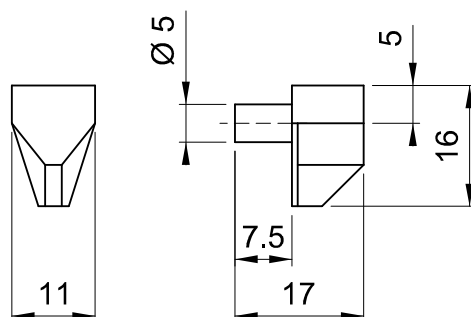

899 **KDS-090**

PODPÓRKA DO SZKŁA
Glass shelf support
Полкодержатель для стекла

SYMBOL	H	L
KDS-090	23,5	16,5



CHROM

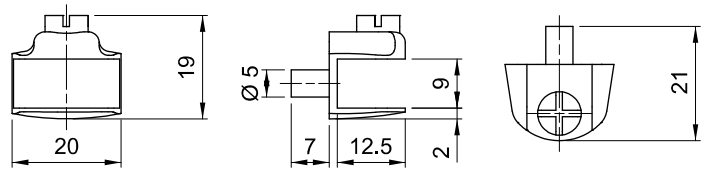

900 **A127**

UCHWYT DO PÓŁKI SZKLANEJ
Glass shelf support
Держатель для стеклянной полки

SYMBOL	L	H
A127	21	30



CHROM

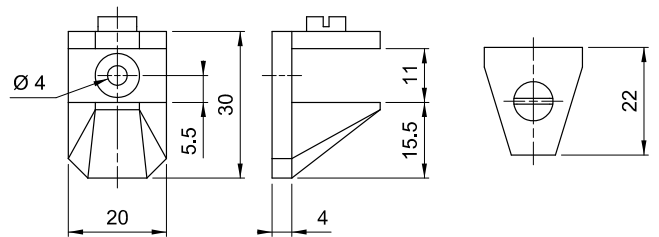

901 **A134**

UCHWYT DO PÓŁKI SZKLANEJ
Glass shelf support
Держатель для стеклянной полки

SYMBOL	L	H
A134	38	18



CHROM

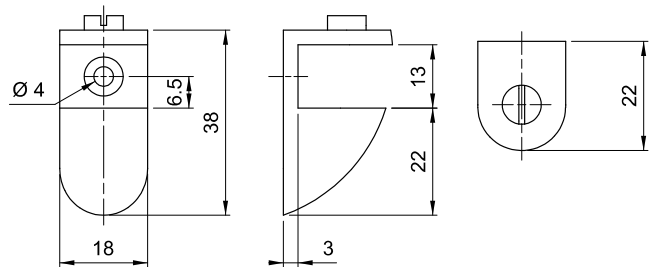

902 **A045**

UCHWYT DO PÓŁKI SZKLANEJ
Glass shelf support
Держатель для стеклянной полки

SYMBOL	T	H	L
A045	30	17	30



CHROM

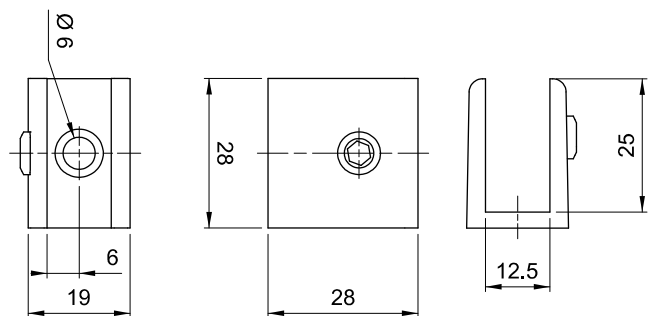

903 **A048**

UCHWYT DO PÓŁKI SZKLANEJ
Glass shelf support
Держатель для стеклянной полки

SYMBOL	T	H	L
A048	30	19	60



CHROM

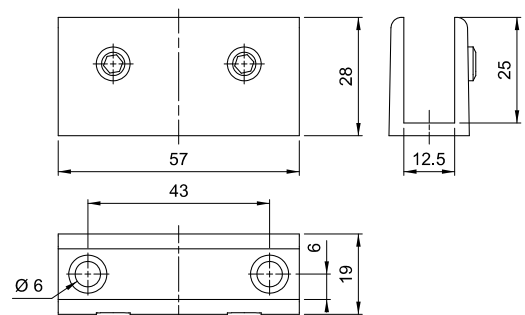

PODPÓRKI DO PÓŁEK

Shelf supports / Полкодержатели

904 P2705

UCHWYT DO PÓŁKI SZKLANEJ

Glass shelf support
Держатель для стеклянной полки

SYMBOL	L	H
P2705	47	27



CHROM

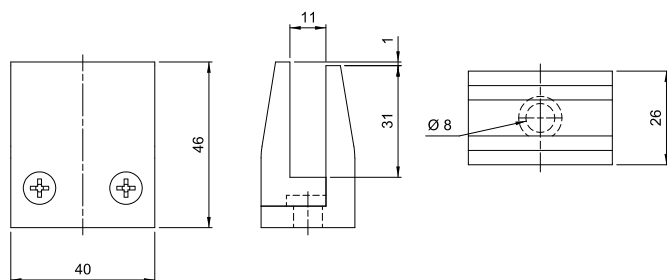

905 P2706

UCHWYT DO PÓŁKI SZKLANEJ

Glass shelf support
Держатель для стеклянной полки

SYMBOL	L	H
P2706	15	35



CHROM

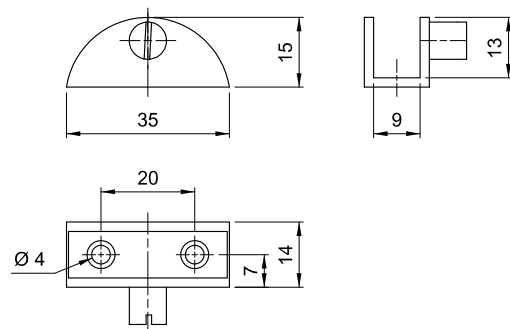

906 P2710

UCHWYT DO PÓŁKI SZKLANEJ

Glass shelf support
Держатель для стеклянной полки

SYMBOL	L	H
P2710	48	21



CHROM SATYNA

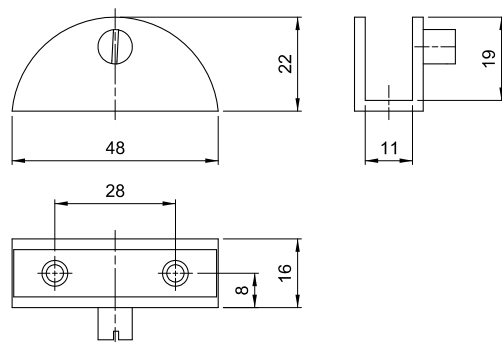

907 P2713

UCHWYT DO PÓŁKI SZKLANEJ

Glass shelf support
Держатель для стеклянной полки

SYMBOL	L	H
P2713	54	22



CHROM SATYNA

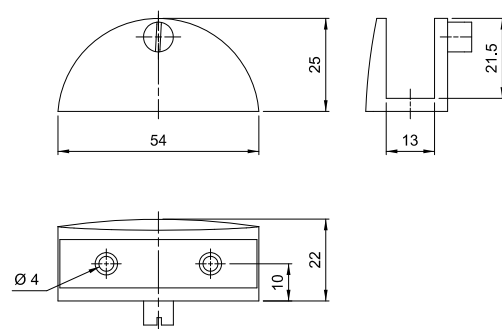

908 P1516

UCHWYT DO PÓŁKI MINI

Shelf support mini
Держатель для стеклянной полки мини

SYMBOL	L	H
P1516	42	40



CHROM SATYNA CHROM MAT STAL SZLACHETNA

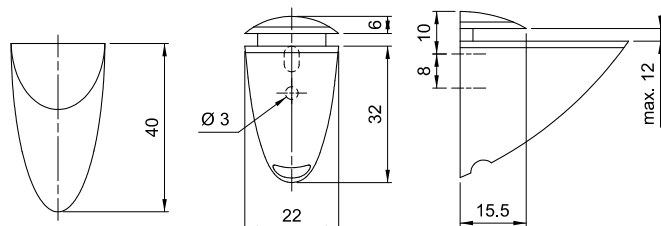

909 P1514

UCHWYT DO PÓŁKI ŚREDNI
Shelf support medium
Держатель для стеклянной полки средний

SYMBOL	L	H
P1514	52	51

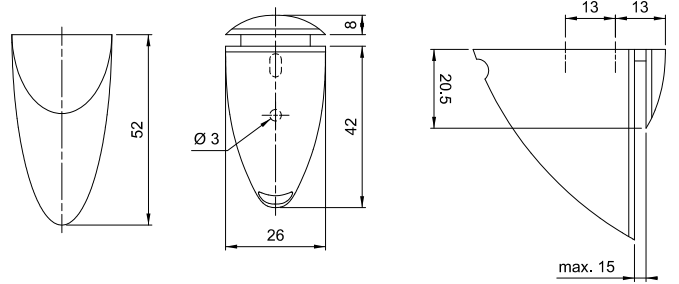

910 P1512

UCHWYT DO PÓŁKI DUŻY
Shelf support large
Держатель для стеклянной полки большой

SYMBOL	L	H
P1512	76	66

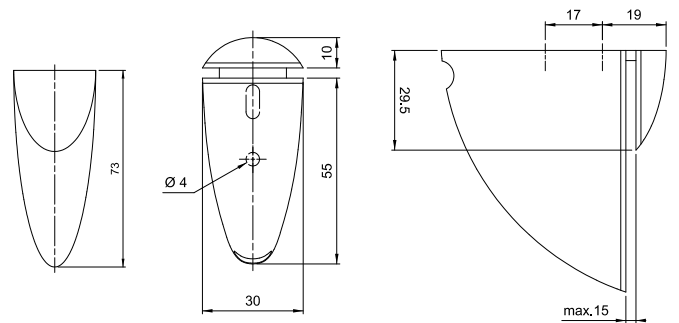

911 P1511

UCHWYT DO PÓŁKI MAXI
Shelf support maxi
Держатель для стеклянной полки макси

SYMBOL	L	H
P1511	105	88

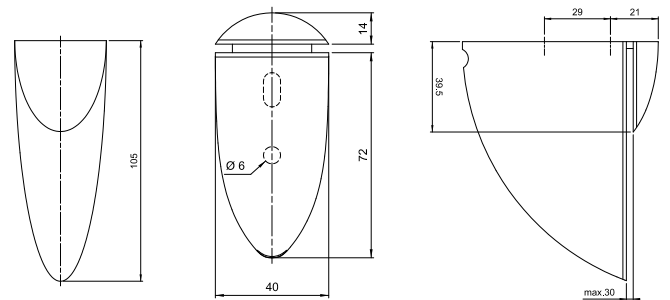

912 MP001

UCHWYT DO SZKŁA I PŁYTY
Shelf support to glass and board
Держатель для стекла и дсп

SYMBOL	L	H
MP001	30	47

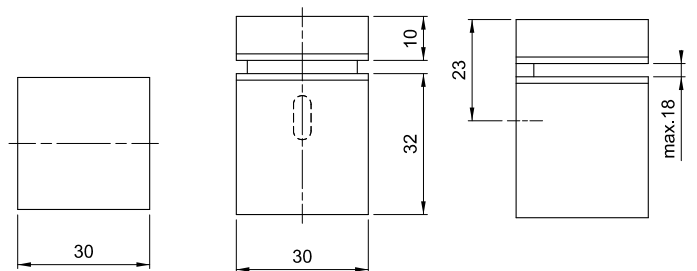

913 MP002

UCHWYT DO SZKŁA I PŁYTY
Shelf support to glass and board
Держатель для стекла и дсп

SYMBOL	L	H
MP002	48	53

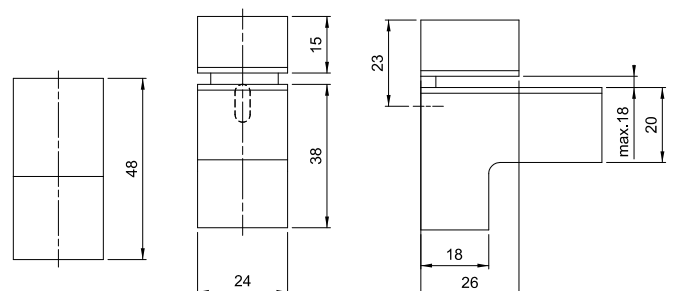

PODPÓRKI DO PÓŁEK

Shelf supports / Полкодержатели

914 MP003

UCHWYT DO SZKŁA I PŁYTY
Shelf support to glass and board
Держатель для стекла и дсп

SYMBOL	L	H
MP003	67	86

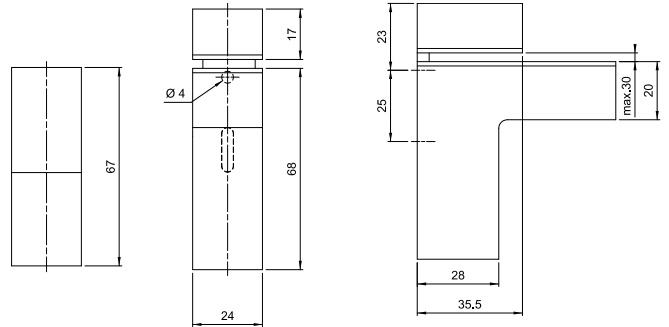

915 MP004

UCHWYT DO SZKŁA I PŁYTY
Shelf support to glass and board
Держатель для стекла и дсп

SYMBOL	L	H
MP004	35	60

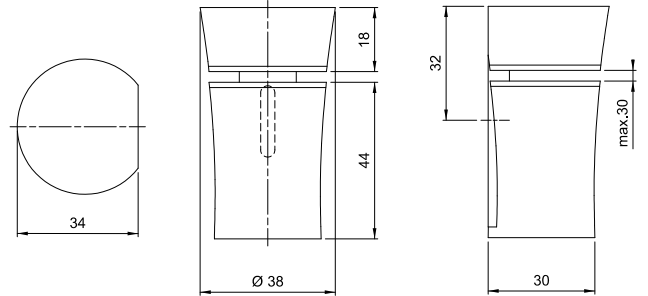

916 MP005

UCHWYT DO SZKŁA I PŁYTY
Shelf support to glass and board
Держатель для стекла и дсп

SYMBOL	L	H
MP005	25	45

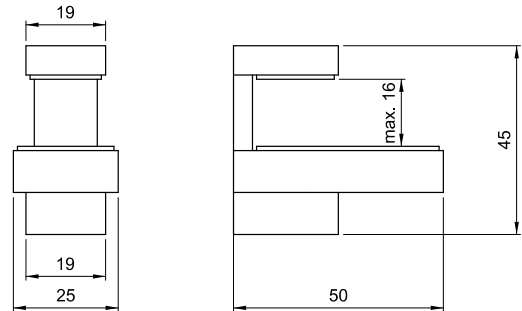

917 MP006

UCHWYT DO SZKŁA I PŁYTY
Shelf support to glass and board
Держатель для стекла и дсп

SYMBOL	L	H
MP006	25	112



918 P1520

UCHWYT DO SZKŁA I PŁYTY
Shelf support to glass and board
Держатель для стекла и дсп

SYMBOL	L	H
P1520	121	72

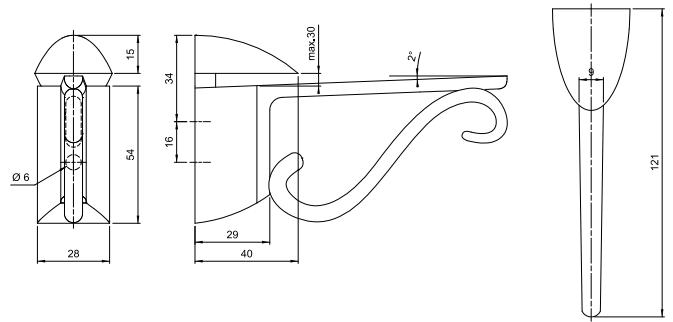

919 AM03

UCHWYT DO PÓŁKI
Shelf support to glass and board
Держатель для стекла и дсп

SYMBOL	L	H
AM03	220	220

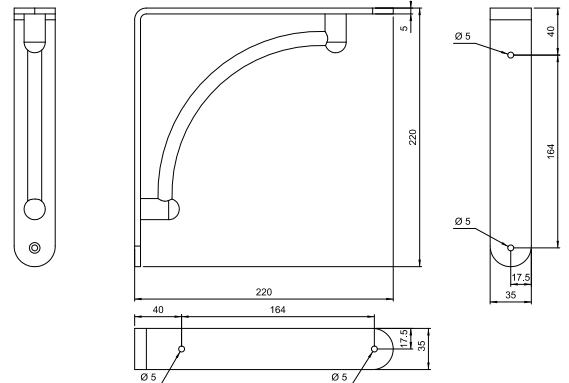

920 A15

PODPORA BLATU PROSTA
Straight board support
Полкодержатель для дсп простой

SYMBOL	D	L
A15	50	205

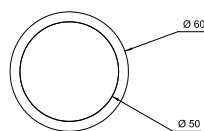
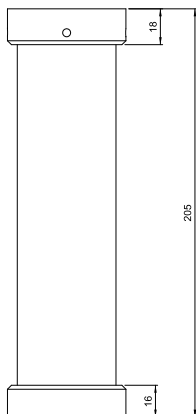

921 A16

PODPORA BLATU SKOŚNA
Oblique board support
Полкодержатель для дсп косой

SYMBOL	D	L
A16	50	200

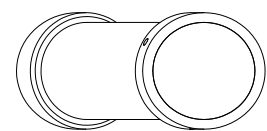
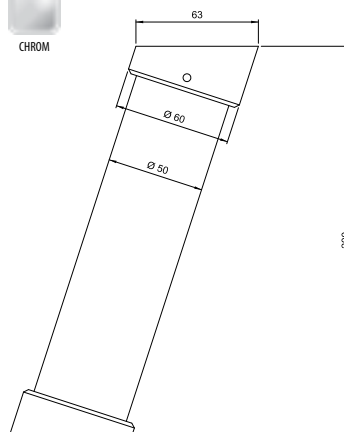

922 1.001 ÷ 1.004

RAMIĘ DO PÓŁKI
Shelf support
Полкодержатель

SYMBOL	D	L
1.001	10	145
1.002	12	145
1.003	9	90
1.004	10	100

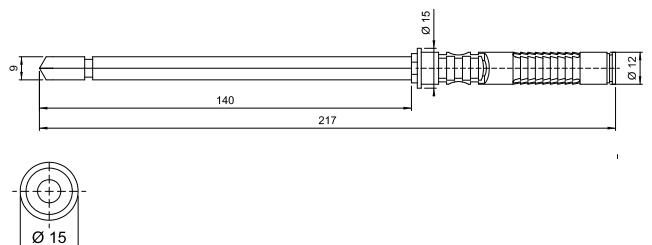

SYSTEMY DO ZAWIESZANIA SZAFEK

Cabinet hangers / Навесы мебельные

923 A102

ZAWIESZKA UNIWERSALNA, Z REGULACJĄ

Cabinet hanger with adjustment
Навес регулируемый



BIAŁY

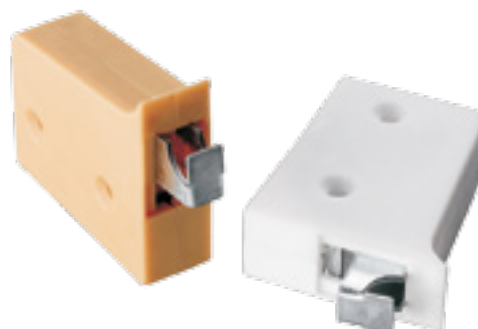

924 A103

ZAWIESZKA UNIWERSALNA, Z REGULACJĄ LEWA/PRAWA

Cabinet hanger with adjustment left / right
Навес регулируемый правый / левый



BIAŁY

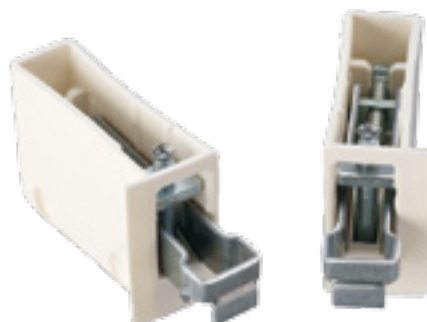

925 A104

SZYNA DO ZAWIESZANIA MEBLI KRÓTKA

Cabinet hanger wall plate short
Планка для навесов короткой



926 14.094

SZYNA DO ZAWIESZANIA SZAFEK

Cabinet hanger wall rail
Планка для навесов

SYMBOL	L(mm)
14.094	2000





DRAŻKI DO SZAF

Wardrobe rails / Трубы

927 5.001

DRAŻEK DO SZAF

Oval wardrobe rail
Труба овальная

SYMBOL	D	 mm	L
5.001	30X15	0,7	3000

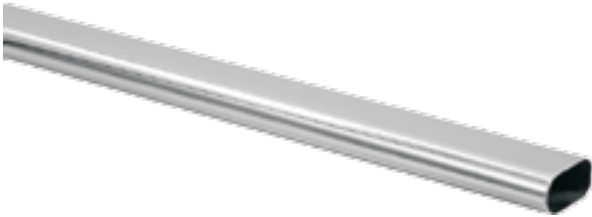

928 5.002

RURA

Round wardrobe rail
Труба овальная

SYMBOL	D	 mm	L
5.002	16	1,5	3000
5.002	25	1	3000
5.002	32	1,2	3000
5.002	50	1,2	3000



929 14.083, 14.083/S

14.083 UCHWYT DRAŻKA

End socket
Держатель трубы

14.083/S UCHWYT DRAŻKA STALOWY

Steel end socket
Держатель трубы стальной



930 R-11M

UCHWYT RURY ZNAL

Zamak end socket
Держатель трубы зналовый

SYMBOL	D
R-11 M	25
R-11 M	32



931 R-11M/S

UCHWYT RURY METAL

Metal end socket
Держатель трубы металовый

SYMBOL	D
R-11 M/S	25



932 T2810-16

UCHWYT RURY 16 MM

End socket 16 mm
Держатель трубы 16 мм





SYSTEMY DRZWI PRZESUWNYCH

Sliding door systems / Комплектующие для шкафов купе

933 HRS-18

KOMPLET WÓZKÓW DO DRZWI PRZESUWNYCH SZYNA GÓRNA 100 KG/SKRZYDŁO

Sliding wardrobe door gear kit, maximum door weight 100 kg
Комплект роликов для раздвижных дверей шкафов, макс. нагрузка верхнего трека 100кг

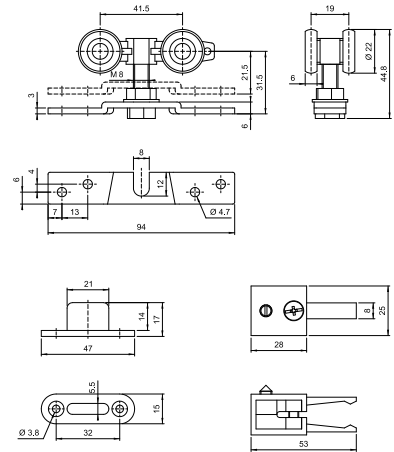

934 BS120*BS121

KOMPLET WÓZKÓW DO DRZWI PRZESUWNYCH, GÓRNY WÓZEK SYMERYCZNY. ROLKA GÓRNA: ZWYKŁA LUB ŁOŻYSKOWANA

Sliding wardrobe door gear kit, symmetric top roller / top roller: simple or ball bearing
Комплект роликов для раздвижных дверей шкафов купе с верхними симметричными роликами / верхний ролик: правильный или шариковый

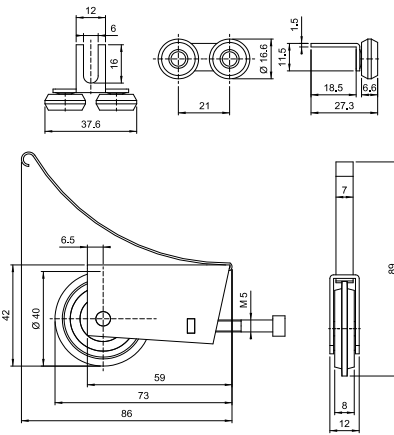
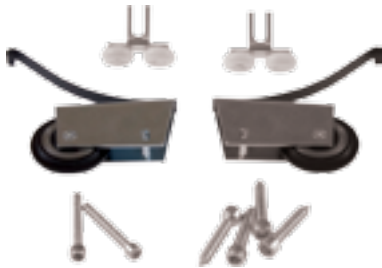

935 BS120*BS122

KOMPLET WÓZKÓW DO DRZWI PRZESUWNYCH, GÓRNY WÓZEK NIESYME- TRYCZNY. ROLKA GÓRNA: ZWYKŁA LUB ŁOŻYSKOWANA

Sliding wardrobe door gear kit, asymmetric top rollers / top roller: simple or ball bearing
Комплект роликов для раздвижных дверей шкафов купе с верхними асимметричными / роликами, верхний ролик: правильный или шариковый

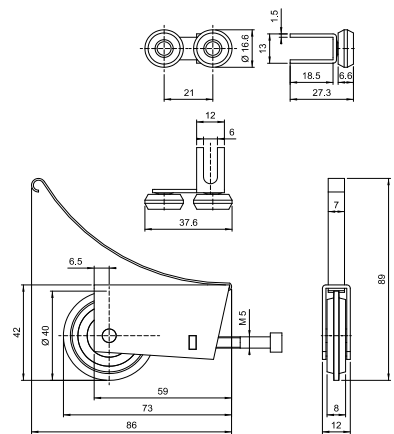
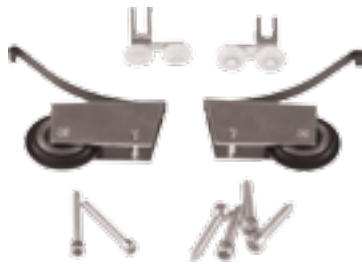

936 BS123*BS124

KOMPLET WÓZKÓW DO DRZWI PRZESUWNYCH NAKŁADANYCH NA PŁYTĘ

Sliding wardrobe door clip-on gear kit
Комплект накладной роликов для раздвижных дверей шкафов купе

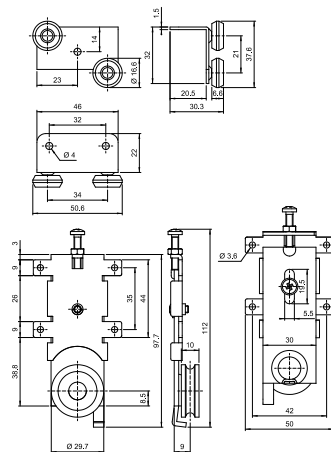
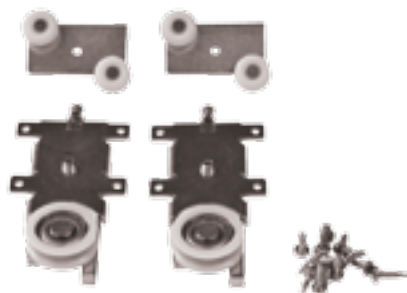

937 **BS123*BS125**

KOMPLET WÓZKÓW DO DRZWI PRZESUWNYCH WPUSZCZANYCH W PROFIL DOLNY

Sliding wardrobe door recessed gear kit to bottom profile

Комплект врезных роликов для раздвижных дверей шкафов для нижнего профиля

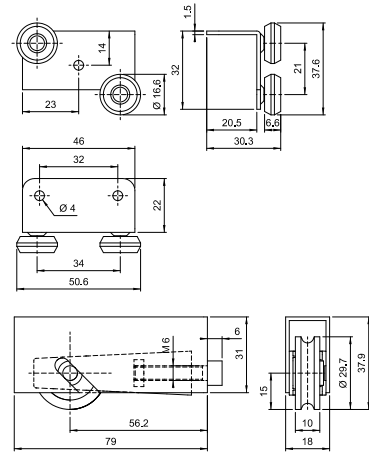

938 **BS126*BS127**

KOMPLET OKUĆ- DRZWI MIJANE, SZAFKA, DOLNE PROWADZENIE 50 KG/ 1 SKRZYDŁO

Set of sliding gear, maximum door weight 50kg

Комплект роликов для раздвижных дверей шкафов, макс. нагрузка на механизм 50кг

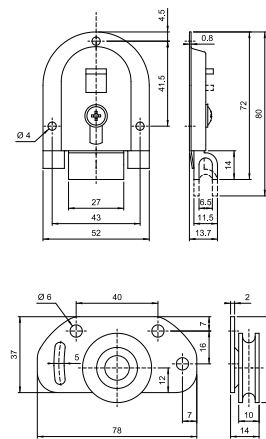

939 **BS130**

WÓZEK DO DRZWI PRZESUWNYCH ŁOŻYSKOWANY, PROFIL GÓRNY

Top ball bearing door gear

Ролик верхний с подшипником

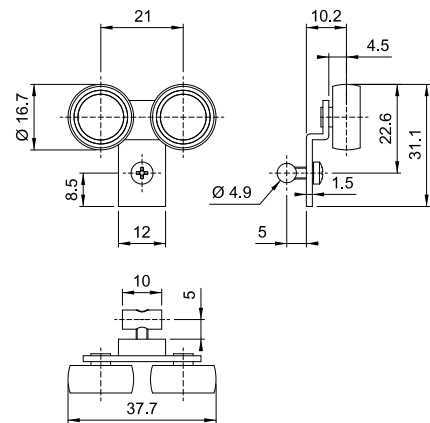

940 **BS131-L/P**

WÓZEK DO DRZWI PRZESUWNYCH ŁOŻYSKOWANY, PRAWY I LEWY, PROFIL GÓRNY

Top ball bearing door gear

Ролик верхний с подшипником, левый / правый

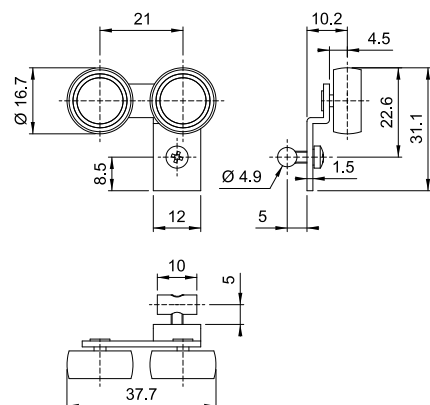

SYSTEMY DRZWI PRZESUWNYCH

Sliding door systems / Комплектующие для шкафов купе

941 BS132

WÓZEK DO DRZWI PRZESUWNYCH ŁOŻYSKOWANY, NAKŁADANY GÓRNY

Top hung ball bearing door gear
Ролик верхний с подшипником

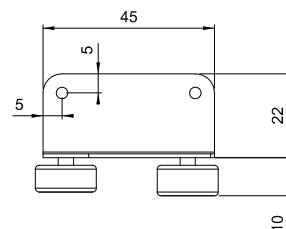
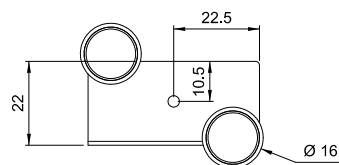

942 M001

UCHWYT DO ŚCIANY SZYNY POJEDYNCZEJ

Single plinth holder
Держатель рельс



943 D-10

SAMODOMYKACZ DO DRZWI PRZESUWNYCH DO TORÓW GÓRNYCH

Soft closing mechanism to top track
Доводчик для раздвижных дверей шкафа купе для верхнего трека

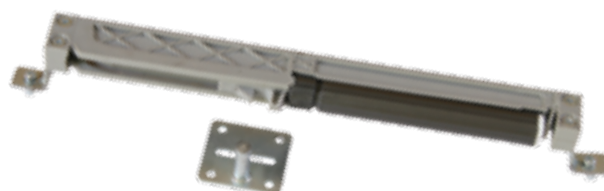

944 S-10

STOPER DO DRZWI PRZESUWNYCH DO TORU DOLNEGO

Sliding door stopper to bottom track
Стопор для раздвижных дверей шкафа купе для нижнего трека



945 15.121

SZCZOTKA

Brush seal
Пылезащитная щетка для шкафов-купе

SYMBOL	H(mm)	W (mm)
15.121	5	4,8



946 15.122

SZCZOTKA

Brush seal
Пылезащитная щетка для шкафов-купе

SYMBOL	H(mm)	W (mm)
15.122	13	6,7

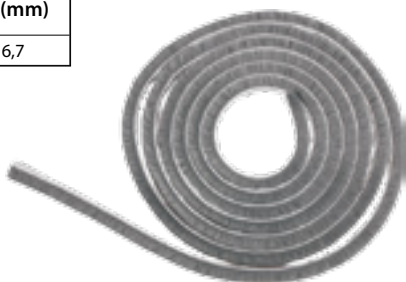

947 US-10

USZCZELKA DO LUSTER

Pvc gasket for glass
Силиконовый уплотнитель



948 **F-50**

SZYNA ALUMINIOWA

Aluminium profile
Рельс алюминиевый

SYMBOL	L(mm)
F-50	2000
F-50	2500
F-50	3000

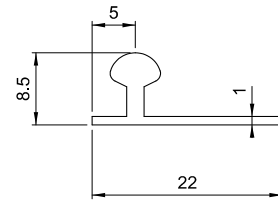

949 **TGP18-001**

TOR GÓRNY POJEDYNCZY

Single top track
Трек одинный верхний

SYMBOL	L(mm)
TGP18-001	2000
TGP18-001	2500
TGP18-001	3000

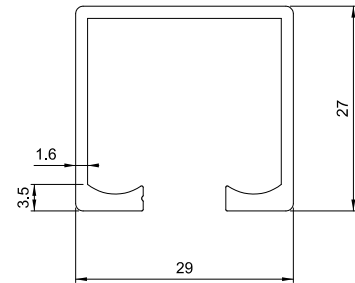

950 **TDW18-001**

TOR GÓRNY POJEDYNCZY

Single top track
Трек одинный верхний

SYMBOL	L(mm)
TDW18-001	3000

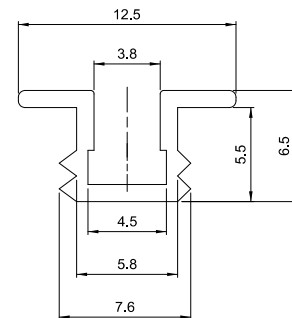

951 **TG-001**

TOR GÓRNY 560 CM

Top track 560 mm
Трек верхний 560 см

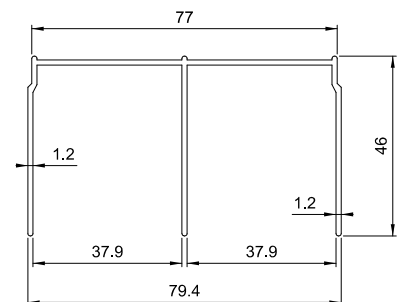
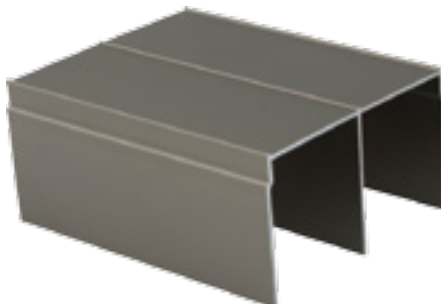

SYSTEMY DRZWI PRZESUWNYCH

Sliding door systems / Комплектующие для шкафов купе

952 PPG-001

PROFIL POZIOMY GÓRNY 560 CM

Horizontal top profile 560 cm
Профиль верхний горизонтальный 560 см

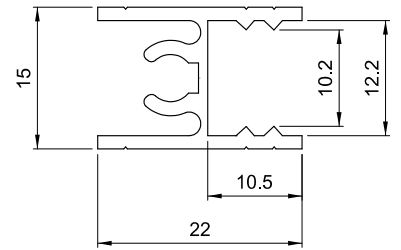

953 PPL-001

PROFIL POZIOMY ŁĄCZĄCY 560 CM

Horizontal fixing profile 560 cm
Профиль верхний соединительный 560 см

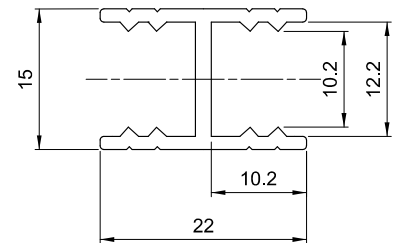

954 PPD-001

PROFIL POZIOMY DOLNY 560 CM

Horizontal bottom profile 560 cm
Профиль нижний горизонтальный 560 см

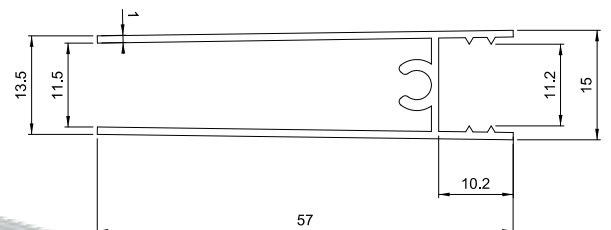
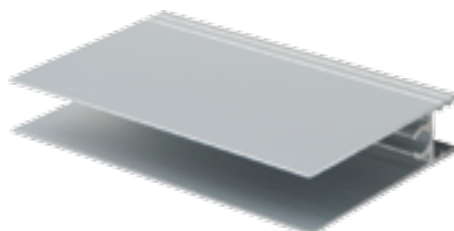

955 TD-001

TOR DOLNY 560 CM

Bottom track 560 cm
Нижний трек 560 см

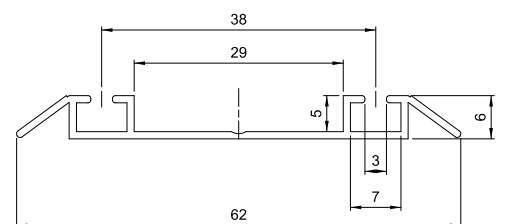

956 PP-001

PROFIL PIONOWY 270 CM; 560 CM

Vertical profile 270 cm; 560 cm
Вертикальный профиль 270 см; 560 см

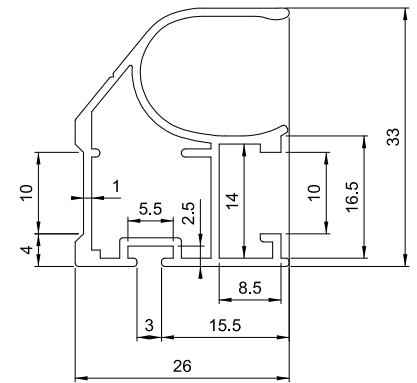

957 PP-002

PROFIL PIONOWY 270 CM; 560 CM

Vertical profile 270 cm; 560 cm
Вертикальный профиль 270 см; 560 см

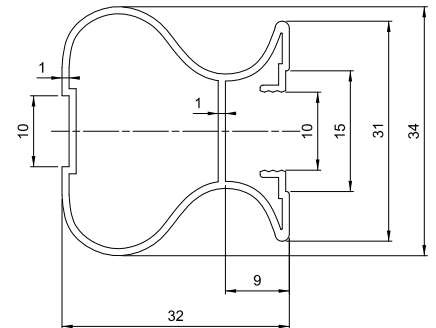

958 PP-003

PROFIL PIONOWY 270 CM

Vertical profile 270 cm
Вертикальный профиль 270 см

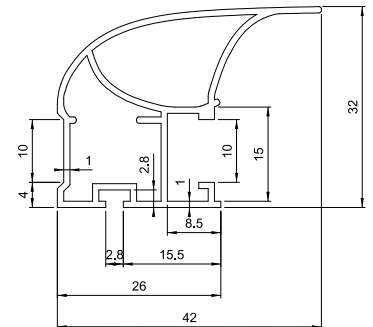

959 PP-005

PROFIL PIONOWY 270 CM

Vertical profile 270 cm
Вертикальный профиль 270 см

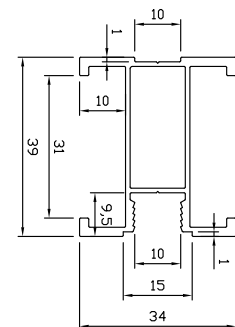
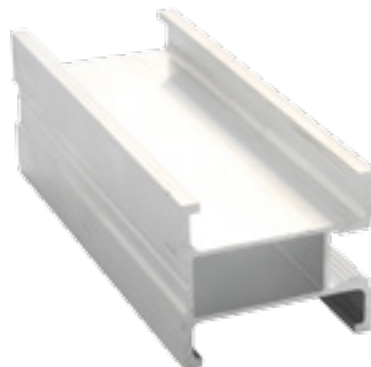

SYSTEMY DRZWI PRZESUWNYCH

Sliding door systems / Комплектующие для шкафов купе

960 PP-005M

PROFIL PIONOWY 270 CM

Vertical profile 270 cm
Вертикальный профиль 270 см

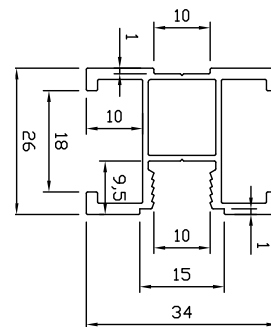
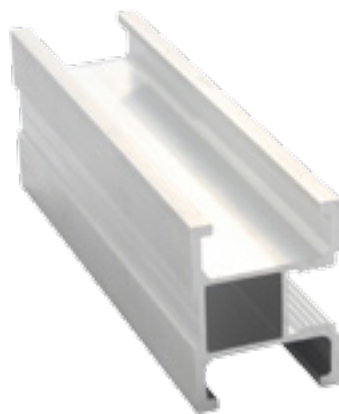

961 PP-006

PROFIL PIONOWY 270 CM

Vertical profile 270 cm
Вертикальный профиль 270 см

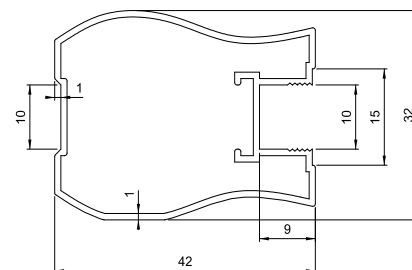
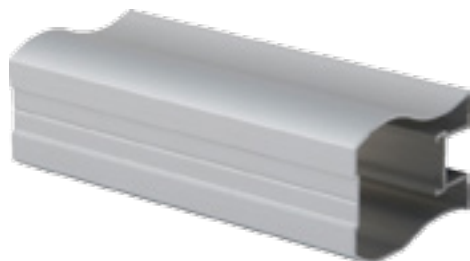

962 PP-007

PROFIL PIONOWY 270 CM

Vertical profile 270 cm
Вертикальный профиль 270 см

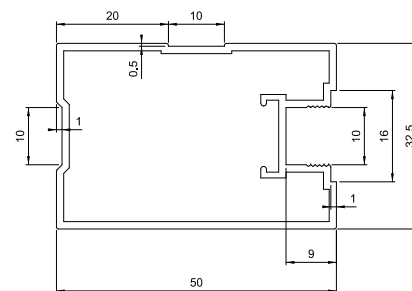

963 TG18-001

TOR GÓRNY 560 CM

Top track 560 cm
Трек верхний 560 см

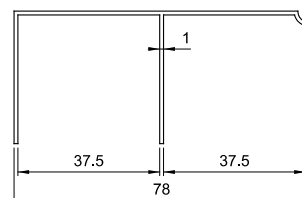
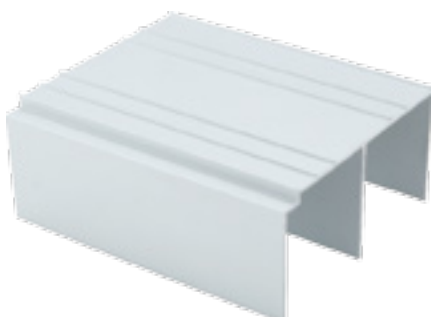

964 PN-001

PROFIL NAKŁADANY- C16, C18- 300 CM

Clip-on profile - L18, 300 cm
Накладной профиль - L18, 300 cm

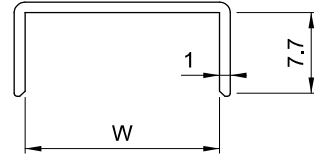
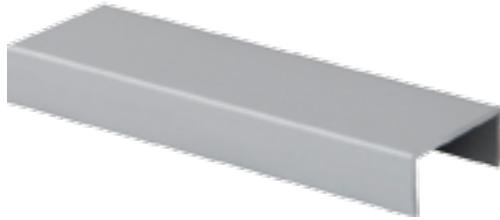

965 PPL18-001

PROFIL POZIOMY NAKŁADANY- L18, 300 CM

Horizontal clip-on profile - L18, 300 CM
Профиль накладной горизонтальный - L18, 300 cm

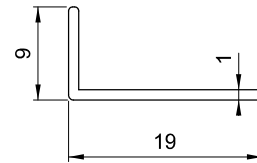

966 PPH18-001

PROFIL POZIOMY ŁĄCZĄCY- 300 CM

Horizontal fixing profile - 300 cm
Профиль верхний соединительный - 300 cm

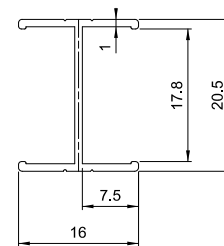

967 PPG18-001

PROFIL POZIOMY ŁĄCZĄCY- 560 CM

Horizontal fixing profile - 560 cm
Профиль верхний соединительный - 560 cm

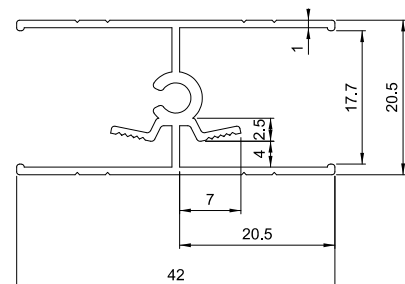
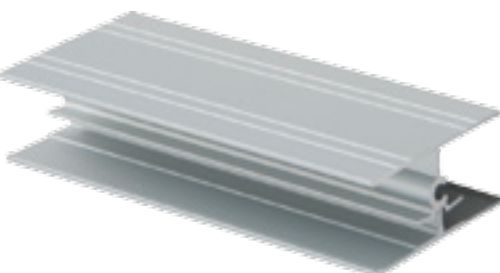

SYSTEMY DRZWI PRZESUWNYCH

Sliding door systems / Комплектующие для шкафов купе

968 PPD18-001

PROFIL POZIOMY DOLNY- 560 CM

Horizontal bottom profile 560 cm
Профиль нижний горизонтальный - 560 см

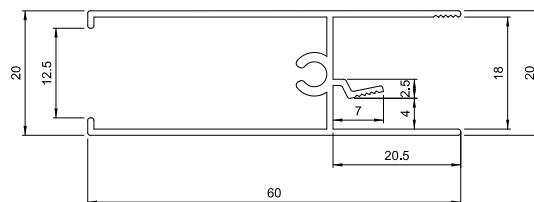
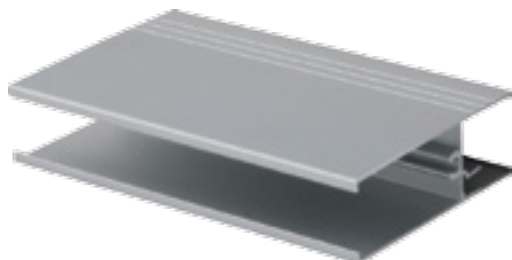

969 TD18-001

TOR DOLNY- 560 CM

Bottom track - 560 cm
Нижний трек - 560 см

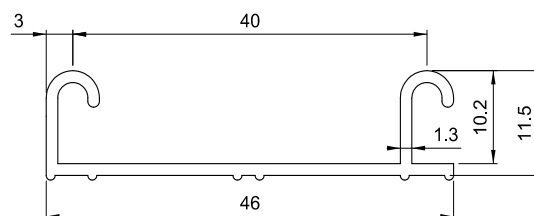

970 PP18-004

PROFIL PIONOWY- 270 CM

Vertical profile - 270 cm
Вертикальный профиль - 270 см

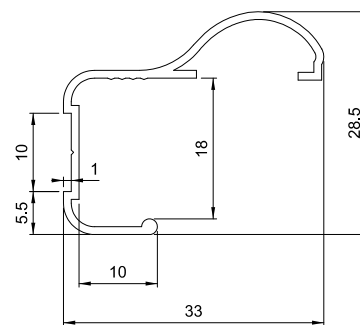

971 PP18-005

PROFIL PIONOWY- 270 CM

Vertical profile - 270 cm
Вертикальный профиль - 270 см

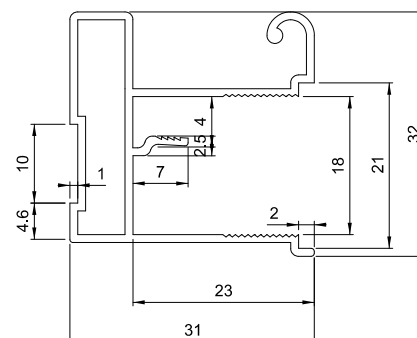

972 **PP18-006**

PROFIL PIONOWY- 270 CM

Vertical profile - 270 cm
Вертикальный профиль - 270 см

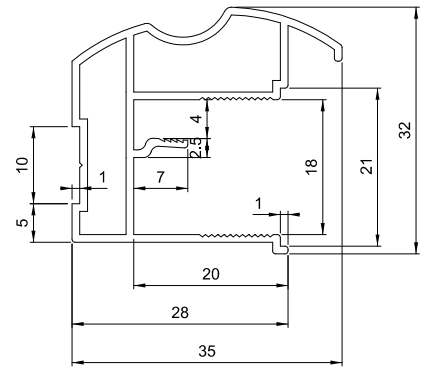

973 **PP18-007**

PROFIL PIONOWY- 270 CM

Vertical profile - 270 cm
Вертикальный профиль - 270 см

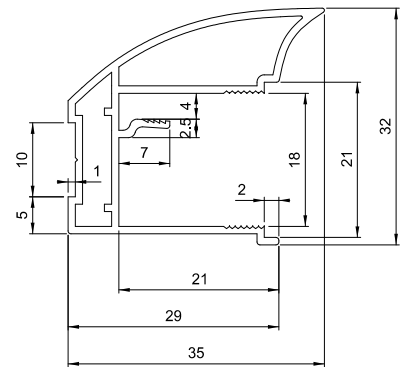
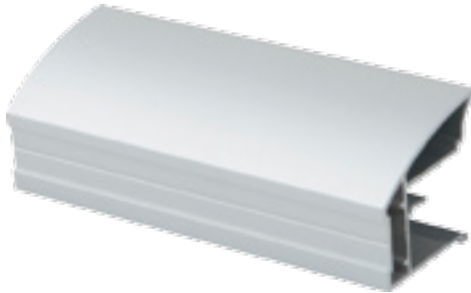

974 **PP18-008**

PROFIL PIONOWY- 270 CM

Vertical profile - 270 cm
Вертикальный профиль - 270 см

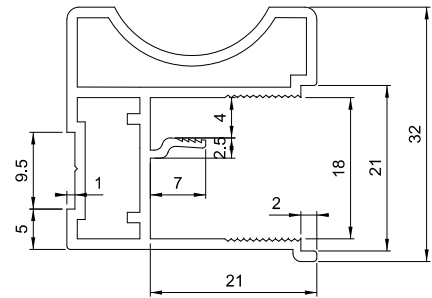

975 **PP18-009**

PROFIL PIONOWY- 270 CM

Vertical profile - 270 cm
Вертикальный профиль - 270 см

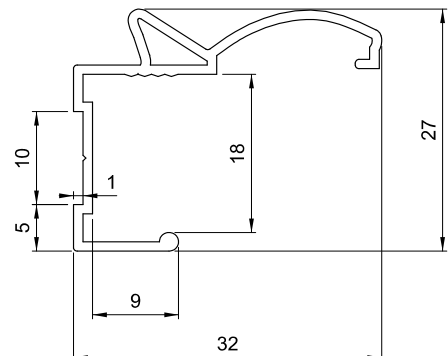

SYSTEMY DRZWI PRZESUWNYCH

Sliding door systems / Комплектующие для шкафов купе

976 PP18-010

PROFIL PIONOWY- 270 CM

Vertical profile - 270 cm
Вертикальный профиль - 270 см

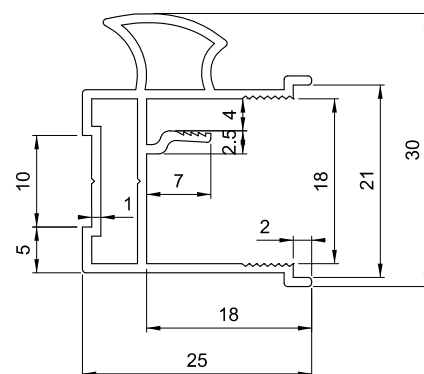

977 PW18-001

PROFIL WPUSZCZANY T18/350 CM

Recessed profile T18/350 cm
Профиль врезной T18/350 см

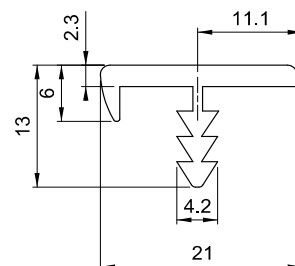

978 PW28-002

PROFIL WPUSZCZANY T28/350 CM

Recessed profile T28/350 cm
Профиль врезной T28/350 см

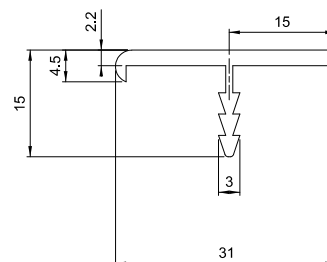
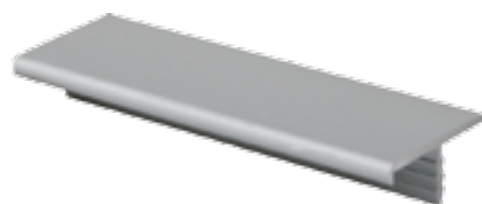

979 PWD-001

PROFIL WPUSZCZANY T18/350 CM; T18/560 CM

Recessed profile T18/350 cm; T18/560 cm
Профиль врезной T18/350 см; T18/560 см

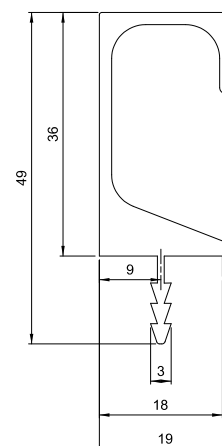

980 **PWD-002**

PROFIL WPUSZCZANY T18/350 CM; T18/560 CM

Recessed profile T18/350 cm; T18/560 cm
Профиль врезной T18/350 см; T18/560 см

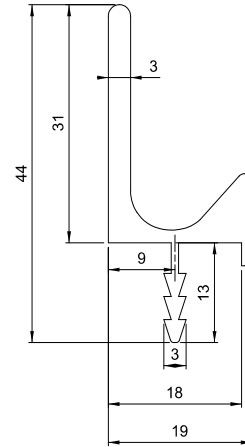

981 **PWD-003**

PROFIL WPUSZCZANY T18/350 CM

Recessed profile T18/350 cm
Профиль врезной T18/350 см

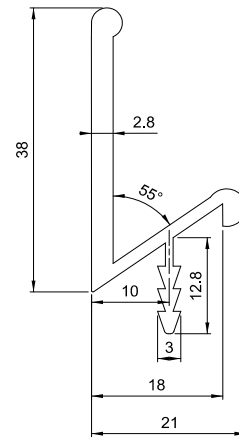

982 **PWD-004**

PROFIL WPUSZCZANY T18/350 CM

Recessed profile T18/350 cm
Профиль врезной T18/350 см

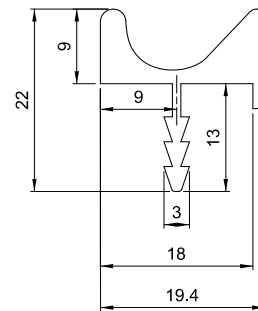

983 **PWD-005**

PROFIL WPUSZCZANY T18/350 CM

Recessed profile
Профиль врезной

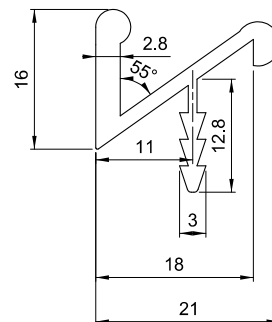

SYSTEMY DRZWI PRZESUWNYCH

Sliding door systems / Комплектующие для шкафов купе

984 DO15-30

DRAŻEK OWALNY

Oval tube
Труба овальная

SYMBOL	X	Y	L
DO15-30	30	15	3000



ALUMINIUM
ANODA

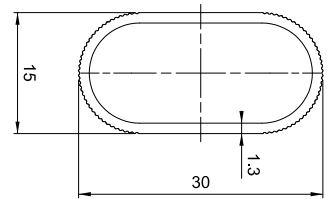

985 PO40, PO50, PO60, PO80

PROFIL OKRĄGŁY- 560 CM

Aluminium round tube - 560 cm
Труба круглая - 560 см



ALUMINIUM
ANODA



CHROM
ANODA

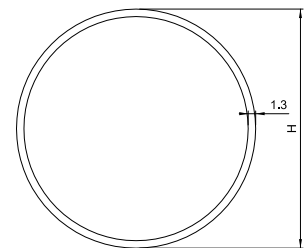
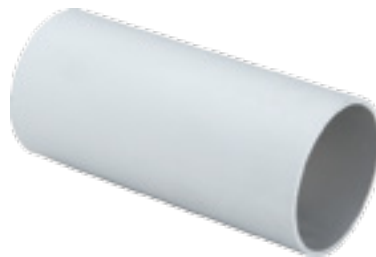

986 PK40, PK50, PK60, PK65, PK80

PROFIL KWADRATOWY- 560 CM

Square profile - 560 cm
Труба квадратная - 560 см



INOX
ANODA



INOX
ANODA
CIEMNY



CHROM
ANODA



ALUMINIUM
ANODA



SZAMPAN
ANODA

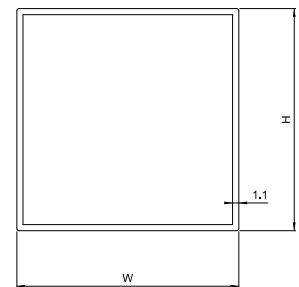
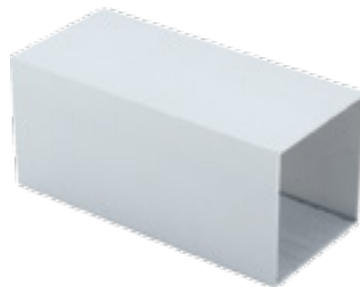

987 Z-1A

PROFIL DO DRZWI SZKLANYCH- 350 CM

Profile to glass door - 350 cm

Профиль для стеклянной двери - 350 CM



ALUMINIUM
ANODA



CHROM
ANODA



INOX
ALUMINIUM



INOX
CIEMNY
ANODA

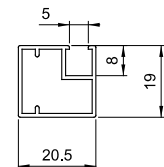
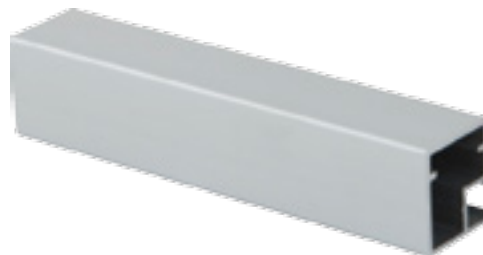

988 Z-3A

PROFIL DO DRZWI SZKLANYCH- 350 CM

Profile to glass door - 350 cm

Профиль для стеклянной двери - 350 см



ALUMINIUM
ANODA

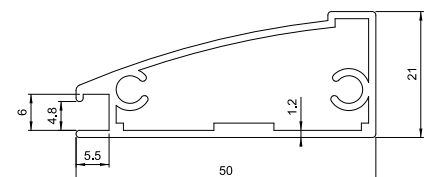

989 **Z-4A**

PROFIL DO DRZWI SZKLANYCH- 350 CM

Profile to glass door - 350 cm
Профиль для стеклянной двери - 350 см

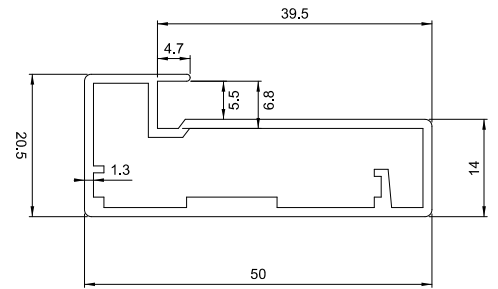
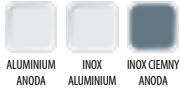

990 **Z-10A**

PROFIL DO DRZWI SZKLANYCH- 350 CM

Profile to glass door - 350 cm
Профиль для стеклянной двери - 350 см

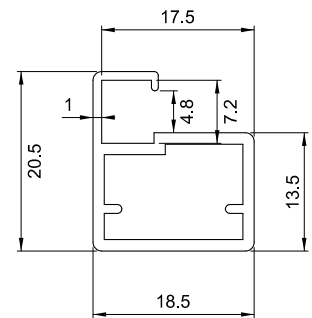

991 **Z-11A**

PROFIL DO DRZWI SZKLANYCH- 350 CM

Profile to glass door - 350 cm
Профиль для стеклянной двери - 350 см

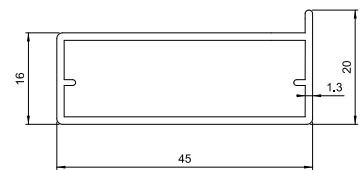
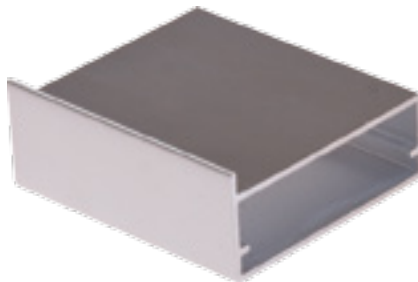

992 **Z-13A**

PROFIL DO DRZWI SZKLANYCH- 350 CM

Profile to glass door - 350 cm
Профиль для стеклянной двери - 350 см

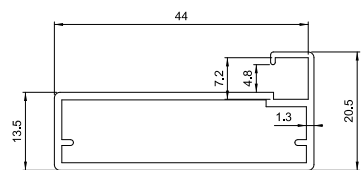

993 **Z-14A**

PROFIL DO DRZWI SZKLANYCH- 350 CM

Profile to glass door - 350 cm
Профиль для стеклянной двери - 350 см

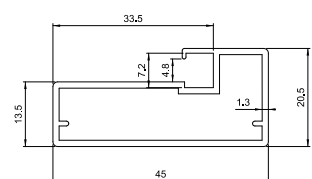



SEGREGATORY, KOSZE NA ŚMIECI

Series of dustbins / Мусорные ведра

994 SLG001-14L

KOSZ NA ŚMIECI, UNIWERSALNY O POJEMNOŚCI 14 L

Universal rubbish bin, pull out with capacity of 14 l

Ведро для отходов навесное о объем 14 литров



CHROM CZARNY



995 SLG002-12L

KOSZ NA ŚMIECI, UNIWERSALNY O POJEMNOŚCI 12 L

Universal rubbish bin, pull out with capacity of 12 l

Ведро для отходов навесное о объем 12 литров



BIAŁY



SEGREGATORY CLG

996 CLG15A/N

SEGREGATOR NA ODPADY PODWÓJNY Z UCHWYTEM, DOCIĄG CICHY DOMYK

Double trash container with handle, soft close

Контейнер для отходов двойной с обрабатываем и доводчиком

SYMBOL	T	B	H	L
CLG15A/N	510	340	330	30(2X15L)

DO SZAFKI 400 mm



BIAŁY SZARY



997 CLG15B/S

SEGREGATOR NA ODPADY PODWÓJNY, DOCIĄG CICHY DOMYK

Double trash container, soft close

Контейнер для отходов двойной с доводчиком

SYMBOL	T	B	H	L
CLG15B/S	490	340	330	30(2X15L)

DO SZAFKI 400 mm



BIAŁY SZARY



998 CLG15C/F

SEGREGATOR NA ODPADY PODWÓJNY Z MOCOWANIEM

FRONTU, DOCIĄG CICHY DOMYK

Double trash container with front mounting, soft close

Контейнер для отходов двойной с креплением к фасаду и доводчиком

SYMBOL	T	B	H	L
CLG15C/F	490	340	330	30 (2X15L)

DO SZAFKI 400 mm



BIAŁY SZARY



999 **CLG20A/N**

SEGREGATOR NA ODPADY PODWÓJNY Z UCHWYTEM, DOCIĄG CICHY DOMYK

Double trash container with handle, soft close

Контейнер для отходов двойной с обрабатываем и доводчиком

SYMBOL	T	B	H	L
CLG20A/N	510	340	430	40 (2X20L)

DO SZAFKI 400 mm



1000 **CLG20B/S**

SEGREGATOR NA ODPADY PODWÓJNY, DOCIĄG CICHY DOMYK

Double trash container, soft close

Контейнер для отходов двойной с доводчиком

SYMBOL	T	B	H	L
CLG20B/S	490	340	430	40 (2X20L)

DO SZAFKI 400 mm



1001 **CLG20C/F**

SEGREGATOR NA ODPADY PODWÓJNY Z MOCOWANIEM FRONTU, DOCIĄG CICHY DOMYK

Double trash container with front mounting, soft close

Контейнер для отходов двойной с креплением к фасаду и доводчиком

SYMBOL	T	B	H	L
CLG20C/F	490	340	430	40 (2X20L)

DO SZAFKI 400 mm



1002 **CLG30B/S**

SEGREGATOR NA ODPADY PODWÓJNY, DOCIĄG CICHY DOMYK

Double trash container, soft close

Контейнер для отходов двойной с доводчиком

SYMBOL	T	B	H	L
CLG30B/S	490	260	430	30 (10+20L)

DO SZAFKI 300 mm





SEGREGATORY, KOSZE NA ŚMIECI

Series of dustbins / Мусорные ведра

1003 CLG30C/F

SEGREGATOR NA ODPADY PODWÓJNY Z MOCOWANIEM FRONTU, DOCIĄG CICHY DOMYK

Double trash container with front mounting, soft close
Контейнер для отходов двойной с креплением к фасаду и доводчиком

SYMBOL	T	B	H	L	
CLG30C/F	490	260	430	30 (10+20L)	DO SZAFKI 300 mm



1004 CLG40B/S

SEGREGATOR NA ODPADY POTRÓJNY, DOCIĄG CICHY DOMYK

Triple trash container, soft close
Контейнер для отходов тройной с доводчиком

SYMBOL	T	B	H	L	
CLG40B/S	490	340	430	40 (2X10+20L)	DO SZAFKI 400 mm



1005 CLG40C/F

SEGREGATOR NA ODPADY POTRÓJNY Z MOCOWANIEM FRONTU, DOCIĄG CICHY DOMYK

Triple trash container with front mounting, soft close
Контейнер для отходов тройной с креплением к фасаду и доводчиком

SYMBOL	T	B	H	L	
CLG40C/F	490	340	430	40 (2X10+20L)	DO SZAFKI 400 mm



SEGREGATORY CLG-NOVA

1006 CLG-601

SEGREGATOR NA ODPADY POTRÓJNY Z DOCIĄGIEM

Triple trash container, soft close
Контейнер для отходов тройной с доводчиком

SYMBOL	T	B	H	L	
CLG-601	480	340	430	40 (2X10+20L)	DO SZAFKI 400 mm



1007 CLG-601M

SEGREGATOR NA ODPADY POTRÓJNY Z DOCIĄGIEM ORAZ MOCOWANIEM FRONTU

Triple trash container with soft close and front mounting
Контейнер для отходов тройной с доводчиком и креплением к фасаду

SYMBOL	T	B	H	L
CLG-601M	480	340	420	40 (2X10+20L)

DO SZAFKI 400 mm



SZARY



1008 CLG-602

SEGREGATOR NA ODPADY PODWÓJNY Z DOCIĄGIEM

Double trash container with soft close
Контейнер для отходов двойной с доводчиком

SYMBOL	T	B	H	L
CLG-602	480	340	420	40 (2X20L)

DO SZAFKI 400 mm



SZARY



1009 CLG-602M

SEGREGATOR NA ODPADY PODWÓJNY Z DOCIĄGIEM ORAZ MOCOWANIEM FRONTU

Double trash container with soft close and front mounting
Контейнер для отходов двойной с доводчиком и креплением к фасаду

SYMBOL	T	B	H	L
CLG-602M	480	340	420	40 (2X20L)

DO SZAFKI 400 mm



SZARY



1010 CLG-603

SEGREGATOR NA ODPADY PODWÓJNY Z DOCIĄGIEM

Double trash container with soft close
Контейнер для отходов двойной с доводчиком

SYMBOL	T	B	H	L
CLG-603	480	265	420	30 (10L+20L)

DO SZAFKI 300 mm



SZARY





SEGREGATORY, KOSZE NA ŚMIECI

Series of dustbins / Мусорные ведра

1011 CLG-603M

SEGREGATOR NA ODPADY PODWÓJNY Z DOCIĄGIEM ORAZ MOCOWANIEM FRONTU

Double trash container with soft close and front mounting
Контейнер для отходов двойной с доводчиком и креплением к фасаду

SYMBOL	T	B	H	L
CLG-603M	480	265	420	30 (10L+20L)

DO SZAFKI 300 mm



SZARY



1012 CLG-604

SEGREGATOR NA ODPADY POTRÓJNY Z DOCIĄGIEM

Triple trash container, soft close
Контейнер для отходов тройной с доводчиком

SYMBOL	T	B	H	L
CLG-604	480	265	420	30 (3X10 L)

DO SZAFKI 300 mm



SZARY



1013 CLG-604M

SEGREGATOR NA ODPADY POTRÓJNY Z DOCIĄGIEM ORAZ MOCOWANIEM FRONTU

Triple trash container with soft close and front mounting
Контейнер для отходов тройной с доводчиком и креплением к фасаду

SYMBOL	T	B	H	L
CLG-604M	480	265	420	30 (3X10 L)

DO SZAFKI 300 mm



SZARY



1014 CLG-606-2

SEGREGATOR NA ODPADY PODWÓJNY, DOCIĄG CICHY DOMEK

Double trash container, soft close
Контейнер для отходов двойной с доводчиком

SYMBOL	T	B	H	L
CLG-606-2	490	395	412	40 (2X20 L)

DO SZAFKI 450 mm



SZARY



1015 **CLG-606M-2**

SEGREGATOR NA ODPADY PODWÓJNY Z MOCOWANIEM FRONTU, DOCIĄG CICHY DOMYK

Double trash container with front mounting, soft close
Контейнер для отходов двойной с креплением к фасаду и доводчиком

SYMBOL	T	B	H	L	
CLG-606M-2	490	395	412	40 (2X20 L)	DO SZAFKI 450 mm



SZARY



1016 **CLG-606-3**

SEGREGATOR NA ODPADY POTRÓJNY, DOCIĄG CICHY DOMYK

Triple trash container, soft close
Контейнер для отходов тройной с доводчиком

SYMBOL	T	B	H	L	
CLG-606-3	490	395	412	40 (2X10+20 L)	DO SZAFKI 450 mm



SZARY



1017 **CLG-606M-3**

SEGREGATOR NA ODPADY POTRÓJNY Z MOCOWANIEM FRONTU, DOCIĄG CICHY DOMYK

Triple trash container with front mounting, soft close
Контейнер для отходов тройной с креплением к фасаду и доводчиком

SYMBOL	T	B	H	L	
CLG-606M-3	490	395	412	40 (2X10+20 L)	DO SZAFKI 450 mm



SZARY





SEGREGATORY, KOSZE NA ŚMIECI

Series of dustbins / Мусорные ведра

1018 CLG-607

SEGREGATOR NA ODPADY PODWÓJNY, DOCIĄG CICHY DOMYK

Double trash container, soft close

Контейнер для отходов двойной с доводчиком

SYMBOL	T	B	H	L
CLG-607	490	395	312	30 (2X15 L)

DO SZAFKI 450 mm



SZARY



1019 CLG-607M

SEGREGATOR NA ODPADY PODWÓJNY Z MOCOWANIEM

FRONTU, DOCIĄG CICHY DOMYK

Double trash container with front mounting, soft close

Контейнер для отходов двойной с креплением к фасаду и доводчиком

SYMBOL	T	B	H	L
CLG-607M	490	395	312	30 (2X15 L)

DO SZAFKI 450 mm



SZARY



1020 CLG-609-2

SEGREGATOR NA ODPADY PODWÓJNY, DOCIĄG CICHY DOMYK

Double trash container, soft close

Контейнер для отходов двойной с доводчиком

SYMBOL	T	B	H	L
CLG-609-2	494	529	540	68 (2X34 L)

DO SZAFKI 600 mm



SZARY



1021 **CLG-609M-2**

SEGREGATOR NA ODPADY PODWÓJNY Y MOCOWANIEM FRONTU, DOCIĄG CICHY DOMYK

Double trash container with front mounting, soft close
Контейнер для отходов двойной с креплением к фасаду и доводчиком

SYMBOL	T	B	H	L	
CLG-609M-2	494	529	540	68 (2X34 L)	DO SZAFKI 600 mm



SZARY



1022 **CLG-609-3**

SEGREGATOR NA ODPADY POTRÓJNY, DOCIĄG CICHY DOMYK

Triple trash container, soft close
Контейнер для отходов тройной с доводчиком

SYMBOL	T	B	H	L	
CLG-609-3	494	529	540	68 (34+2X17 L)	DO SZAFKI 600 mm



SZARY



1023 **CLG-609M-3**

SEGREGATOR NA ODPADY POTRÓJNY Z MOCOWANIEM FRONTU, DOCIĄG CICHY DOMYK

Triple trash container with front mounting, soft close
Контейнер для отходов тройной с креплением к фасаду и доводчиком

SYMBOL	T	B	H	L	
CLG-609M-3	494	529	540	68 (34+2X17 L)	DO SZAFKI 600 mm



SZARY





WKŁADY DO SZUFLAD

Drawer insert / Лотки для столовых приборов

1024 WK/30B

WKŁADY SZUFLADOWY

SYMBOL	D(mm)	L(mm)
WK/30B	235	490
WK/40B	335	490
WK/45B	385	490
WK/50B	435	490
WK/60B	535	490
WK/80B	735	490
WK/90B	835	490
WK/120B	1116	490



BIAŁY



1025 WK/30M

WKŁADY SZUFLADOWY

SYMBOL	D(mm)	L(mm)
WK/30M	235	490
WK/40M	335	490
WK/45M	385	490
WK/50M	435	490
WK/60M	535	490
WK/80M	735	490
WK/90M	835	490
WK/120M	1116	490



METALIK



OŚWIETELNIE

1026 6.004

WPUST HALOGENOWY Z DYSTANSEM

Round recessed down light
Светильник врезной круглой



1027 6.005

WPUST HALOGENOWY Z DYSTANSEM

Round recessed down light
Светильник врезной круглой



1028 9.717

OPRAWA TRÓJKĄTNA Z WYŁĄCZNIKIEM

Triangle light with switch
Светильник треугольный с выключателем



1029 9.097

WYŁĄCZNIK METALOWY Z ŁAŃCUSZKIEM

Switch with chain



OŚWIETLENIE

Lighting / Освещение

1030 9.093, 9.094

TRANSFORMATOR ELEKTRONICZNY 60 W, 105 W
Electronic transformer 60W, 105W
Трансформатор для галогенных светильников 60W, 105W



1031 DIAGONE

OŚWIETLENIE
OPRAWA PODSZAFKOWA 8 W, 15 W
Under cabinet light 8W, 15W
Под освещение шкафа



OŚWIETELNIE LED

Lighting LED
Светильники светодиодные

1032 6.004 LED

WPUST LED OKRĄGŁY Z DYSTANSEM
Round recessed LED light
Светильник светодиодный врезной круглой



1033 6.007

OPRAWA MEBLOWA OKRĄGŁA LED

Halogen set „5”

Комплект из 5-и светильников



1034 6.008

OPRAWA MEBLOWA KWADRATOWA LED 65X65 MM

Square light LED 65x65 mm



1035 6.006

OPRAWA MEBLOWA KWADRATOWA LED

Square light LED

Светильник светодиодный квадратный

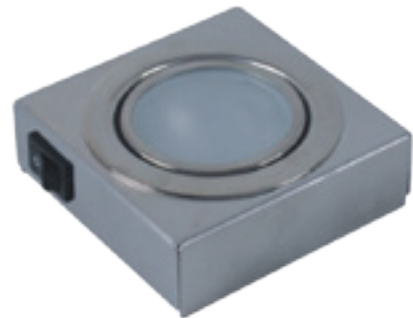

1036 9.717

OPRAWA PODSZAWKOWA TRÓJKĄTNA LED

Triangle under cabinet light LED

Светильник светодиодный под шкафа треугольный

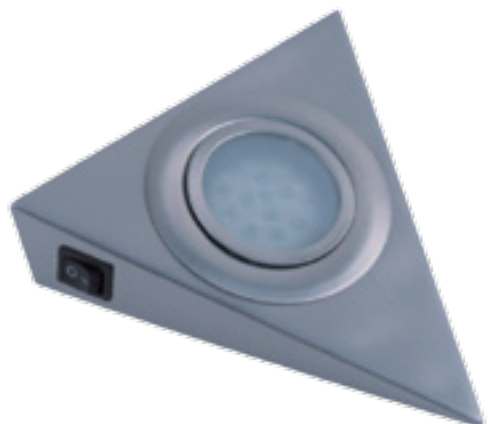

1037 6.010

TAŚMA LEDOWA WODOODPORNĄ 5 M, MOC- 24 W

Waterproof LED strip 5m, power - 24W

Светодиодная лента водонепроницаемая, мощность -24W



1038 6.009

TRANSFORMATOR LED, MOC: 6,12,15,30,50 W

Transformer for LED lighting 6W, 12W, 15W, 30W, 50W

Трансформатор для светодиодного освещения 6W, 12W, 15W, 30W, 50W



1039 6.009 STEROWNIK RGB

STEROWNIK, PILOT 24 PRZYCISKI LED

Controller LED, remote control 24 programs

Контроллер, 24 программы



1040 6.011

KLIPS POJEDYNCZY

Single clips

Отдельный клипс



1041 6.014

KLIPS TRÓJSTRONNY

3-side clips

Трёхсторонний клипс



OBRZEŻA MEBLOWE

PCV edge bandings / кромки ПВХ

1042 PV001 ÷ PV059

OBRZEŻE MEBLOWE

OBRZEŻE PCV 0,6/22 ; 2/22 ; 2/32 ; 2/42

KOLORY:

NIEBIESKI	BUK BAWARIA
BIAŁY	BUK JASNY
POPIEL	CALVADOS
ALUMINIUM	MAHOŃ
ANTRACYT	METALIK
BRZOZA	MULTIPLIET
	ORZECH CIEMNY
	ORZECH JASNY



